

Département :
DROME

Commune :
CROZES HERMITAGE

Section : B
Feuille : 000 B 02

Échelle d'origine : 1/2500
Échelle d'édition : 1/1000

Date d'édition : 29/06/2022
(fuseau horaire de Paris)

Coordonnées en projection : RGF93CC45
©2017 Ministère de l'Action et des
Comptes publics

DIRECTION GÉNÉRALE DES FINANCES PUBLIQUES

PLAN DE SITUATION

Le plan visualisé sur cet extrait est géré
par le centre des impôts foncier suivant :
la Drome
15 avenue de Romans 26021
26021 VALENCE CEDEX
tél. 04-75-79-50-16 -fax 04-75-79-51-11
cdif.drome@dgfip.finances.gouv.fr

Cet extrait de plan vous est délivré par :

cadastre.gouv.fr

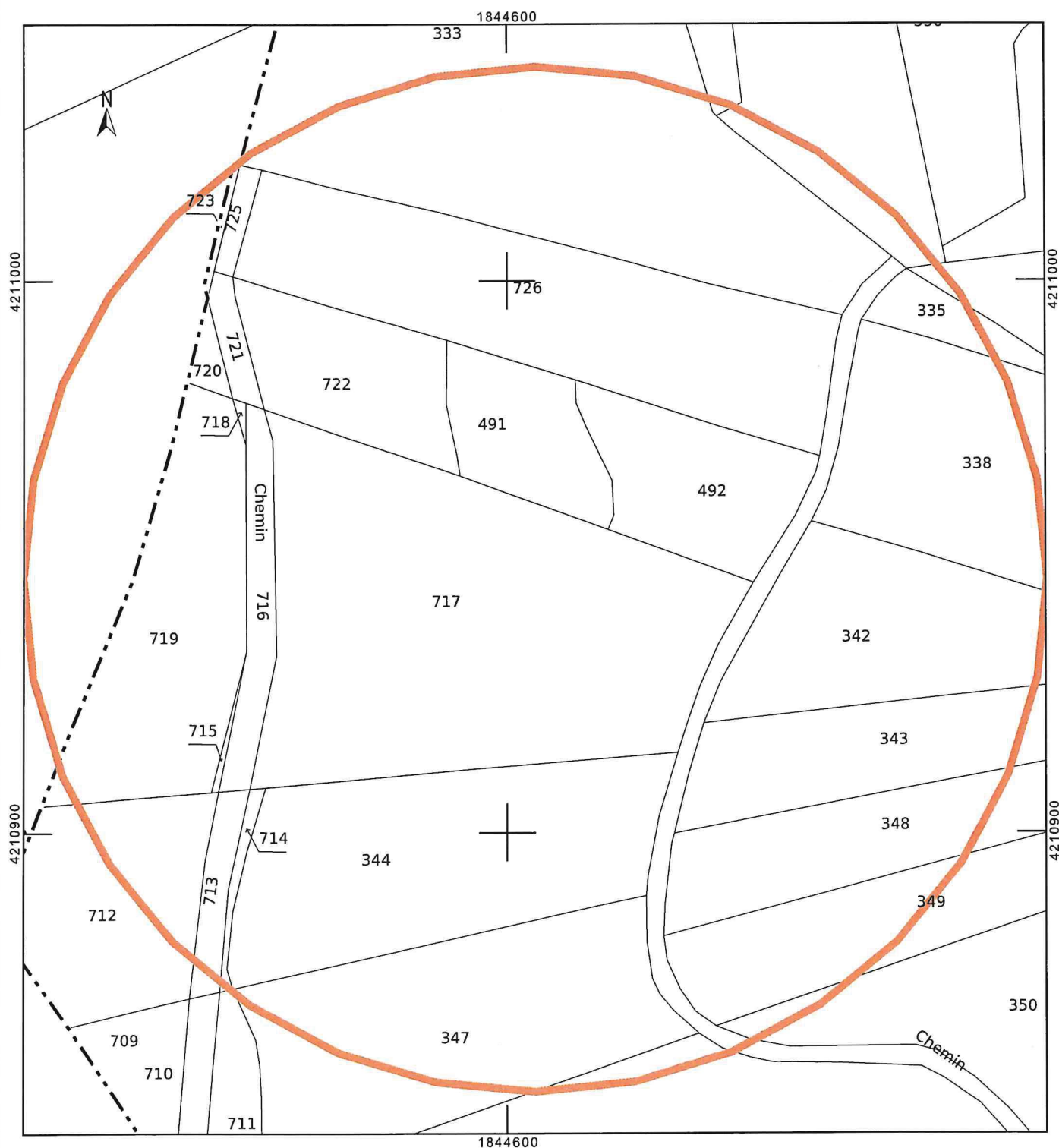



Zone à défricher (parcelle B 717 B 726 et B 344) sur la commune
de Crozes— Hermitage



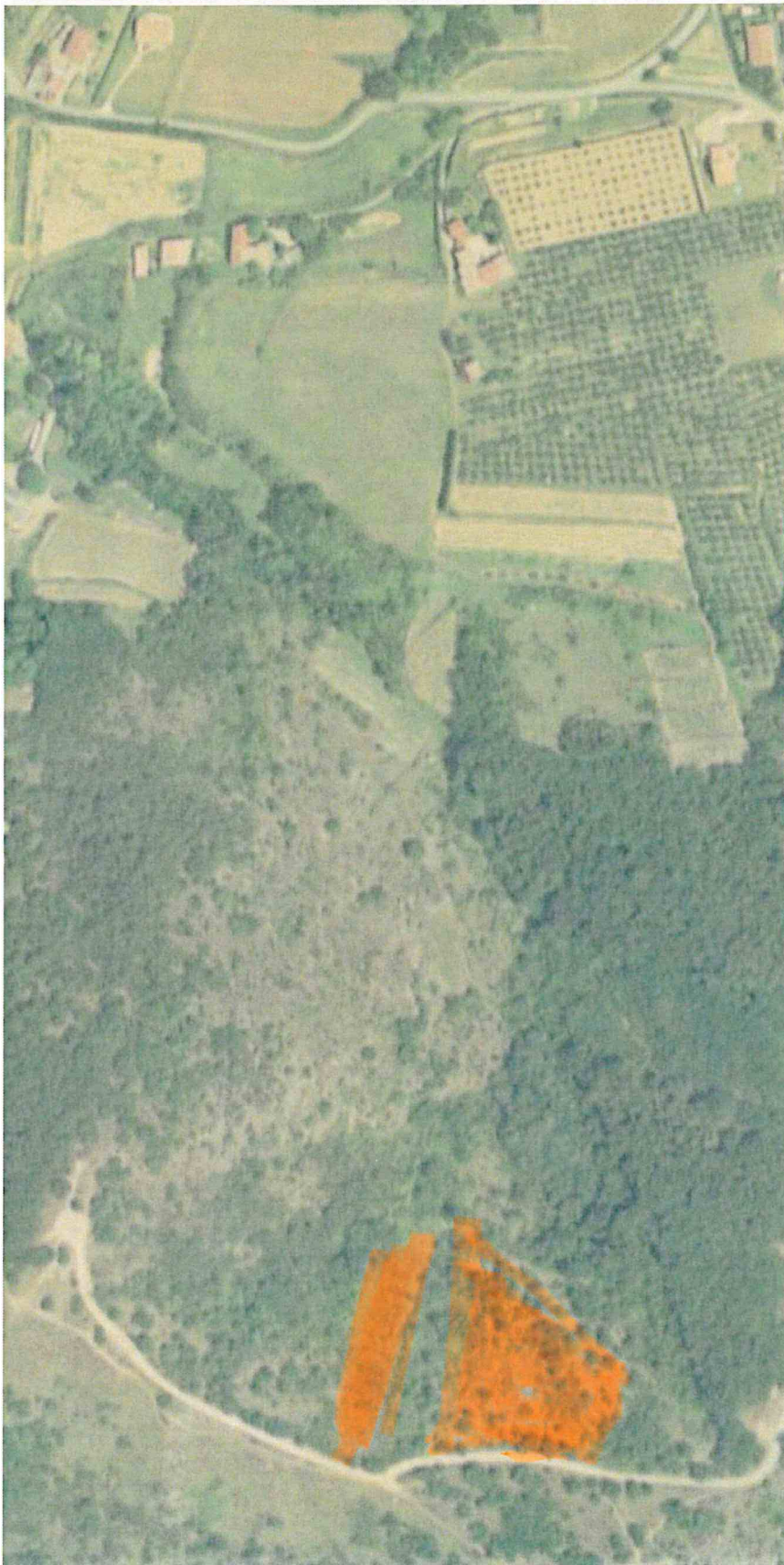

IDENTIFIANT DE LA MISSION
CA97S01502_1997_FD07_0270

CLICHÉ n°270

ÉCHELLE: 1/27078

TYPE DE CLICHÉ: Argentique

DATE DE PRISE DE VUE: 30/07/1997

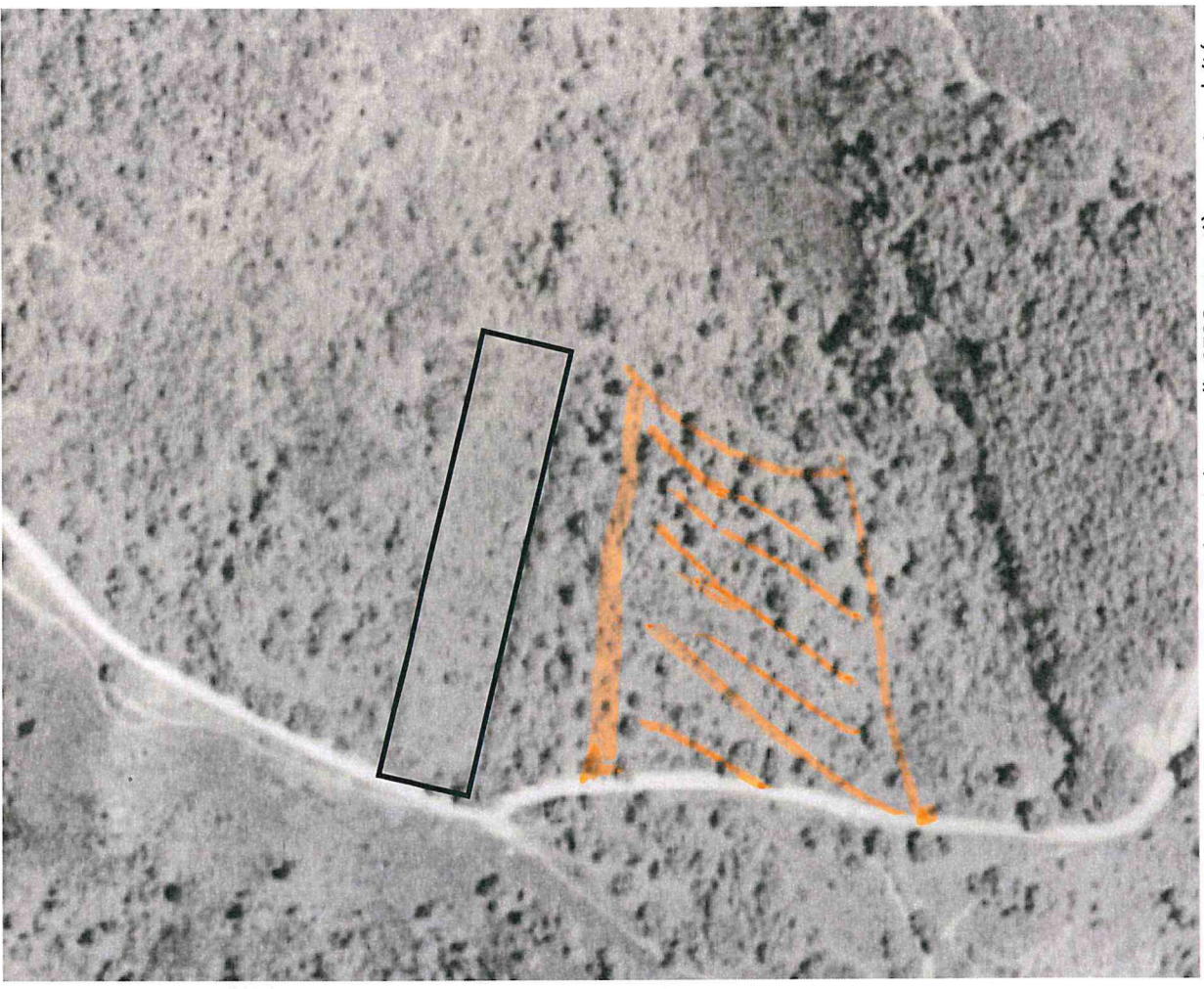

Photo de 1995 Comme nous pouvons le voir la parcelle 0726 est entièrement exploitée



TELECHARGER GRATUITEMENT

COMMANDER UN TIRAGE

IDENTIFIANT DE LA MISSION
C3329-0031_1982.FR9224_0268

CLICHÉ n°268

ÉCHELLE: 1/14219

TYPE DE CLICHÉ: Argentique

DATE DE PRISE DE VUE: 09/07/1982



Photo de 1991 Comme nous pouvons le voir la parcelle 0726 est entièrement exploitée en vigne. En ce qui concerne la parcelle B 717 et B 344 celles-ci sont très peu boisées



Bande boisée qui sera laissée pour préserver la biodiversité

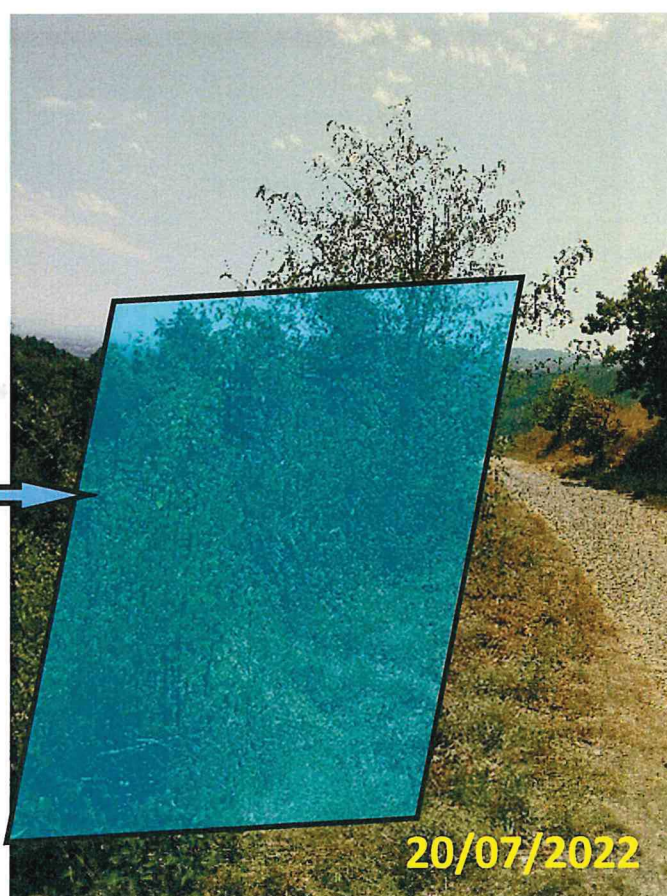



Photos : les vendanges en famille en 1951

