



 MERYTHERM BUREAU D'ÉTUDE  b.barroux@id2b-consulting.com <small>Ce document reste la propriété de l'entreprise et ne peut être transmis sans autorisation.</small>	Projet :		Aménagement hydroélectrique 1MW / 150l/s / H830m									
	Site :		Rieu Béni									
	Client :		Compagnie Comtoise des Eaux Vives									
	AVP - Situation - prise d'eau						0	Création de plan		16/11/20	2R	CB
							Ind.	Modifications		Date	Dess.	Ver.
	C	20_PL-G-059-V00	2019-17	AVP		Ech 1 : 500	A3	Page 2				



  <small>MERYTHERM BUREAU D'ÉTUDE</small> 	Merytherm Bureau d'Étude		Projet :		Aménagement hydroélectrique 1MW / 150l/s / H830m									
	Rue Guillaume d'Orange - 4100 Seraing (BE)		Site :		Rieu Béni									
	Tel: +32 (0) 4 325 08 00		Client :		Compagnie Comtoise des Eaux Vives				0	Création de plan		16/11/20	2R	CB
	www.mtbe.be		AVP - Situation - centrale		Ind.	Modifications			Date	Dess.	Ver.			
	b.barroux@id2b-consulting.com				C	20_PL-G-059-V00	2019-17	AVP	Ech 1 : 500	A3	Page 3			
Ce document reste la propriété de l'entreprise et ne peut être transmis sans autorisation.														



Merytherm Bureau d'Étude
Rue Guillaume d'Orange - 4100 Seraing (BE)
Tel: +32 (0) 4 325 08 00
www.mtbe.be



b.barroux@id2b-consulting.com

Ce document reste la propriété de l'entreprise et ne peut être transmis sans autorisation.

Projet :	Aménagement hydroélectrique 1MW / 150l/s / H830m
Site :	Rieu Béni
Client :	Compagnie Comtoise des Eaux Vives

AVP - Prise d'eau - Masse

0	Création de plan		16/11/20	2R	CB
Ind.	Modifications		Date	Dess.	Ver.
C	20_PL-G-059-V00	2019-17	AVP	Ech1 : 350	A3
					Page 4

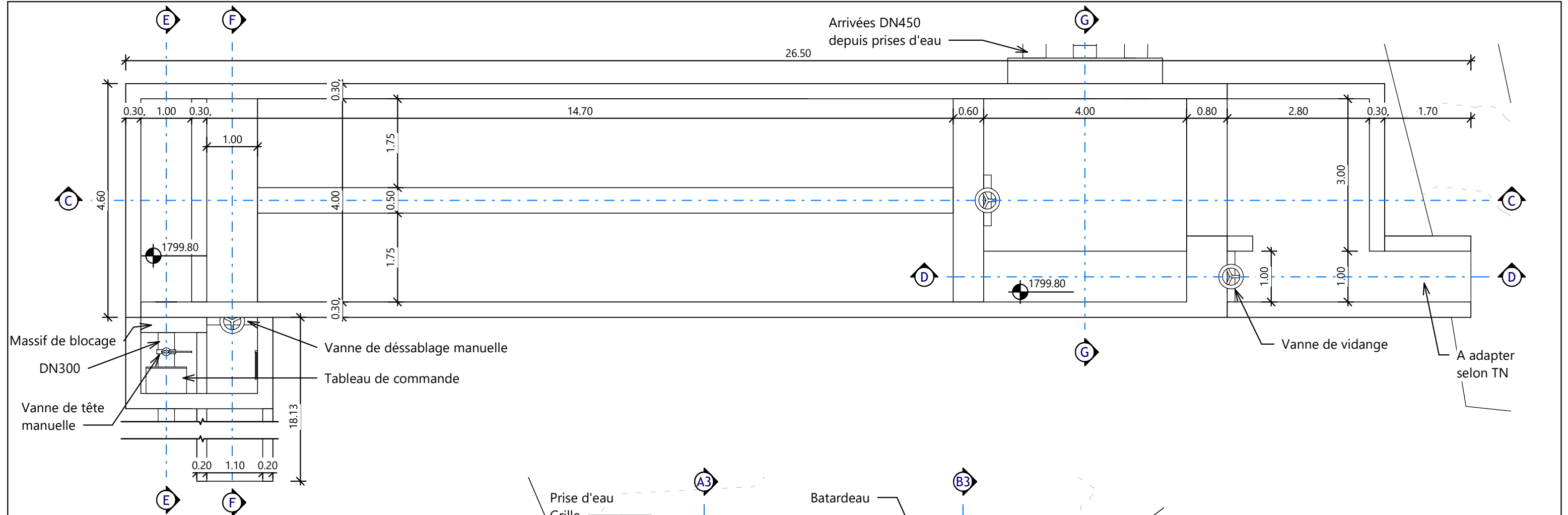

Dégraveur vue en plan
Ech : 1 : 75

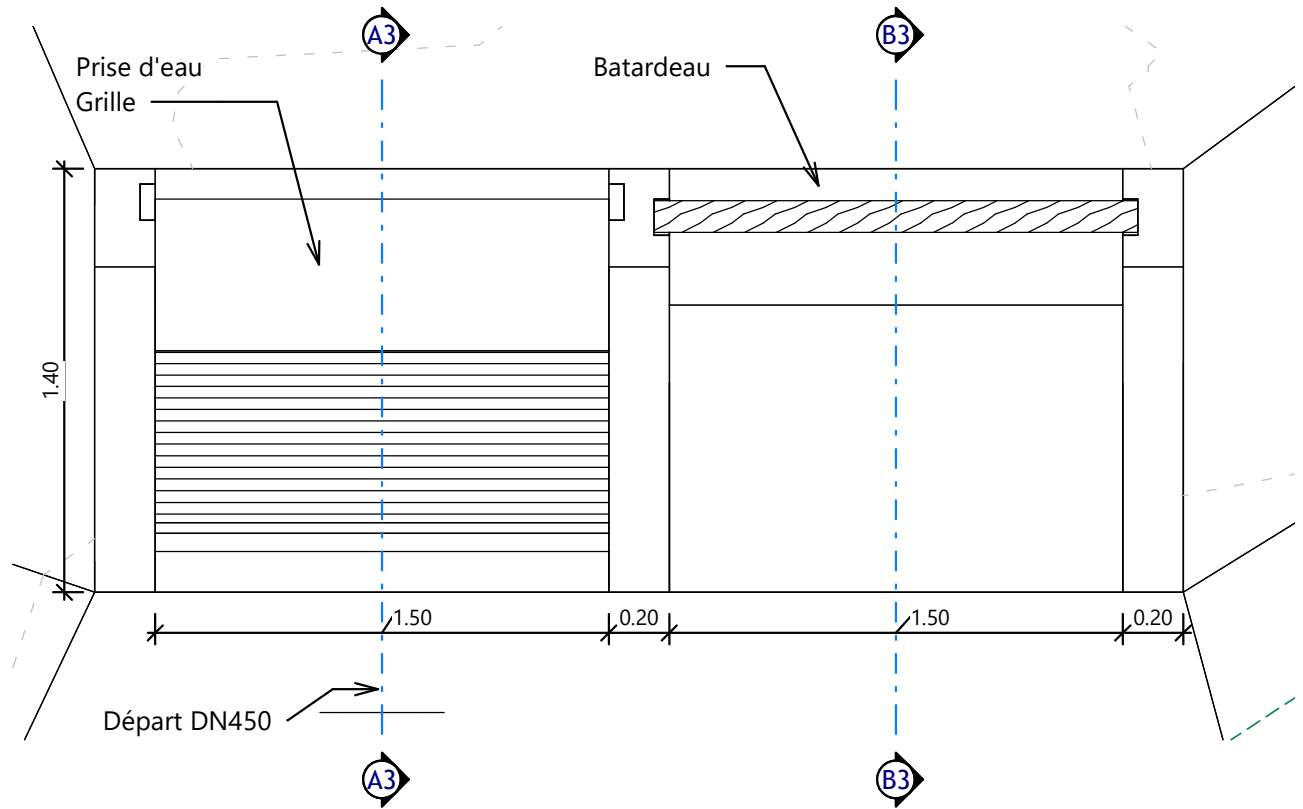

Prise d'eau type vue en plan
Ech : 1 : 25



Merytherm Bureau d'Étude
Rue Guillaume d'Orange - 4100 Seraing (BE)
Tel: +32 (0) 4 325 08 00
www.mtbe.be



b.barroux@id2b-consulting.com

Ce document reste la propriété de l'entreprise et ne peut être transmis sans autorisation.

Projet :	Aménagement hydroélectrique 1MW / 150l/s / H830m
Site :	Rieu Béni
Client :	Compagnie Comtoise des Eaux Vives
AVP - Prise d'eau - vue en plan	

0	Création de plan		16/11/20	2R	CB
Ind.	Modifications		Date	Dess.	Ver.
C	20_PL-G-059-V00	2019-17	AVP	EchComme indiqué	A3 Page 5

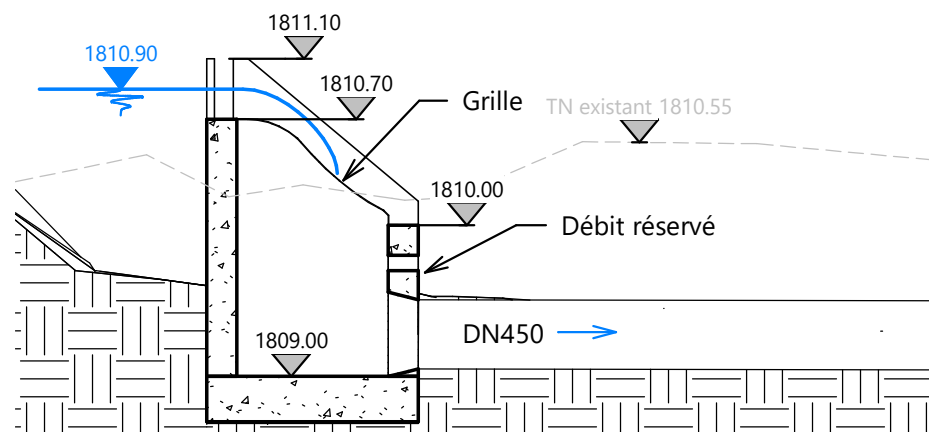

Coupe A1-A prise d'eau Ouest

Ech : 1 : 50

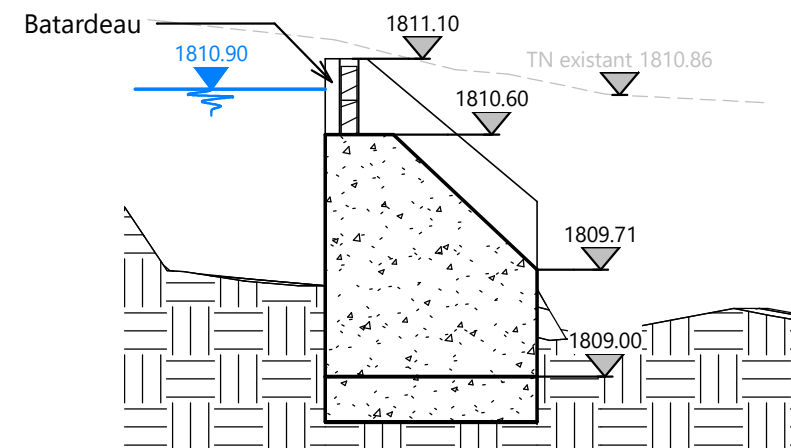

Coupe B1-B1 prise d'eau Ouest

Ech : 1 : 50

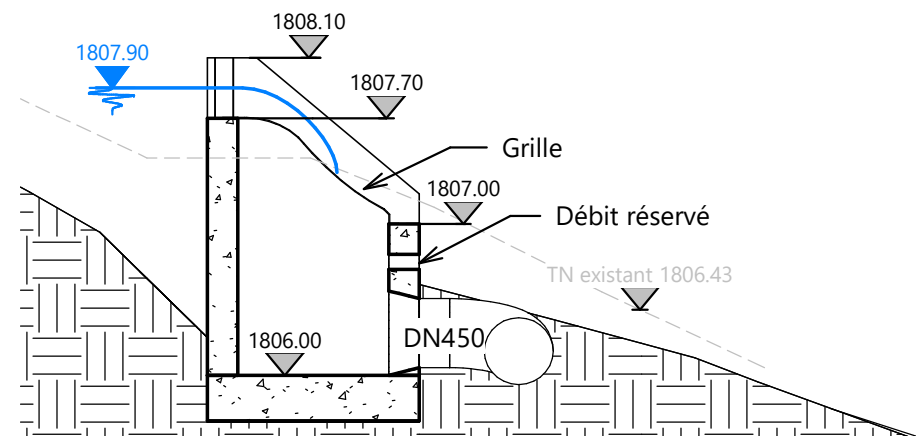

Coupe A2-A2 prise d'eau Nord

Ech : 1 : 50

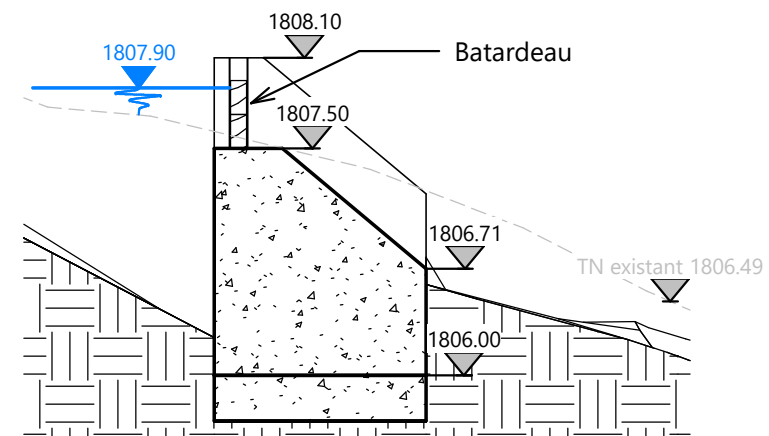

Coupe B2-B2 prise d'eau Nord

Ech : 1 : 50

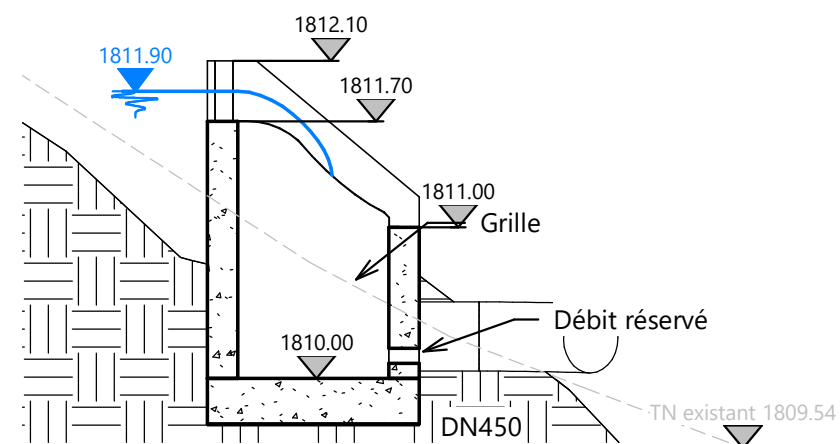

Coupe A3-A3 prise d'eau Est

Ech : 1 : 50

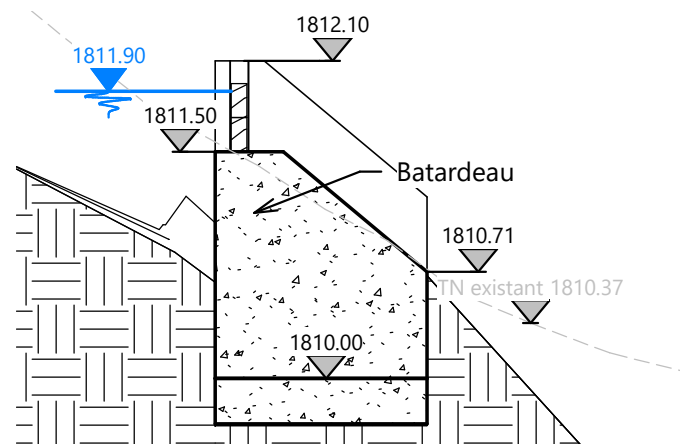

Coupe B3-B3 prise d'eau Est

Ech : 1 : 50



Merytherm Bureau d'Étude

Rue Guillaume d'Orange - 4100 Seraing (BE)

Tel: +32 (0) 4 325 08 00

www.mtbe.be

b.barroux@id2b-consulting.com

Ce document reste la propriété de l'entreprise et ne peut être transmis sans autorisation.

Projet : Aménagement hydroélectrique 1MW / 150l/s / H830m

Site : Rieu Béni

Client : Compagnie Comtoise des Eaux Vives

AVP - Prise d'eau - Coupes

0	Création de plan		16/11/20	2R	CB
Ind.	Modifications		Date	Dess.	Ver.
C	20_PL-G-059-V00	2019-17	AVP	Ech 1 : 50	A3
					Page 6

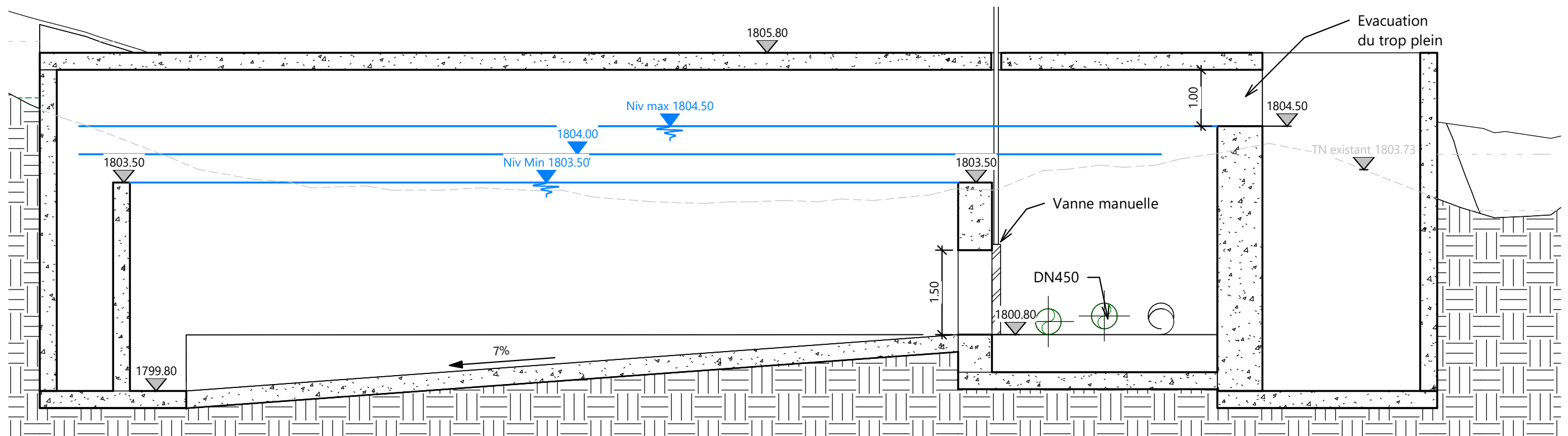

Coupe C-C
Ech : 1 : 75

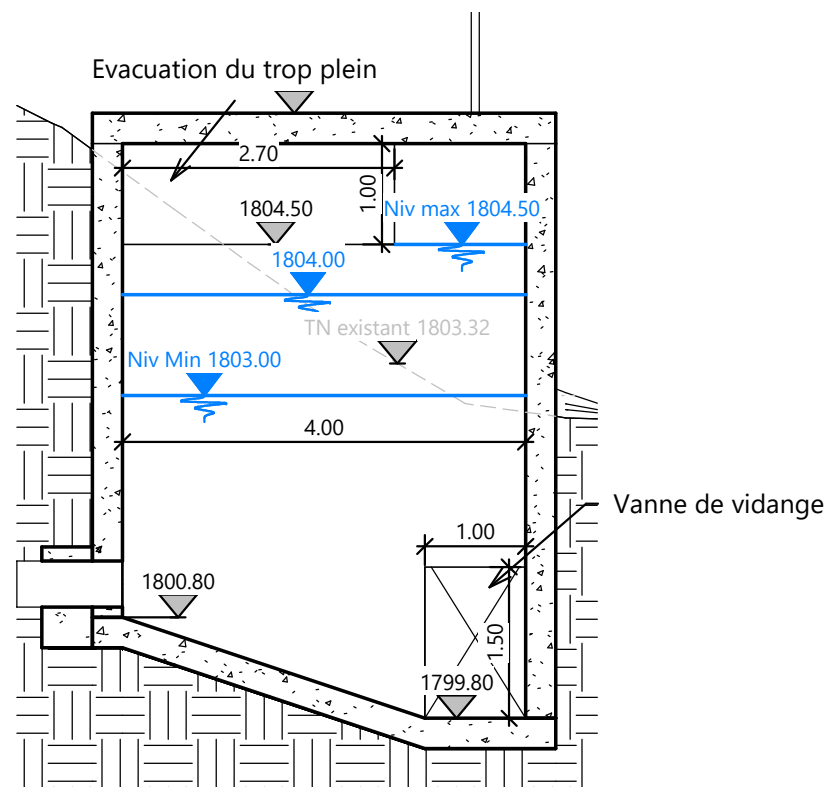

Coupe G-G
Ech : 1 : 75

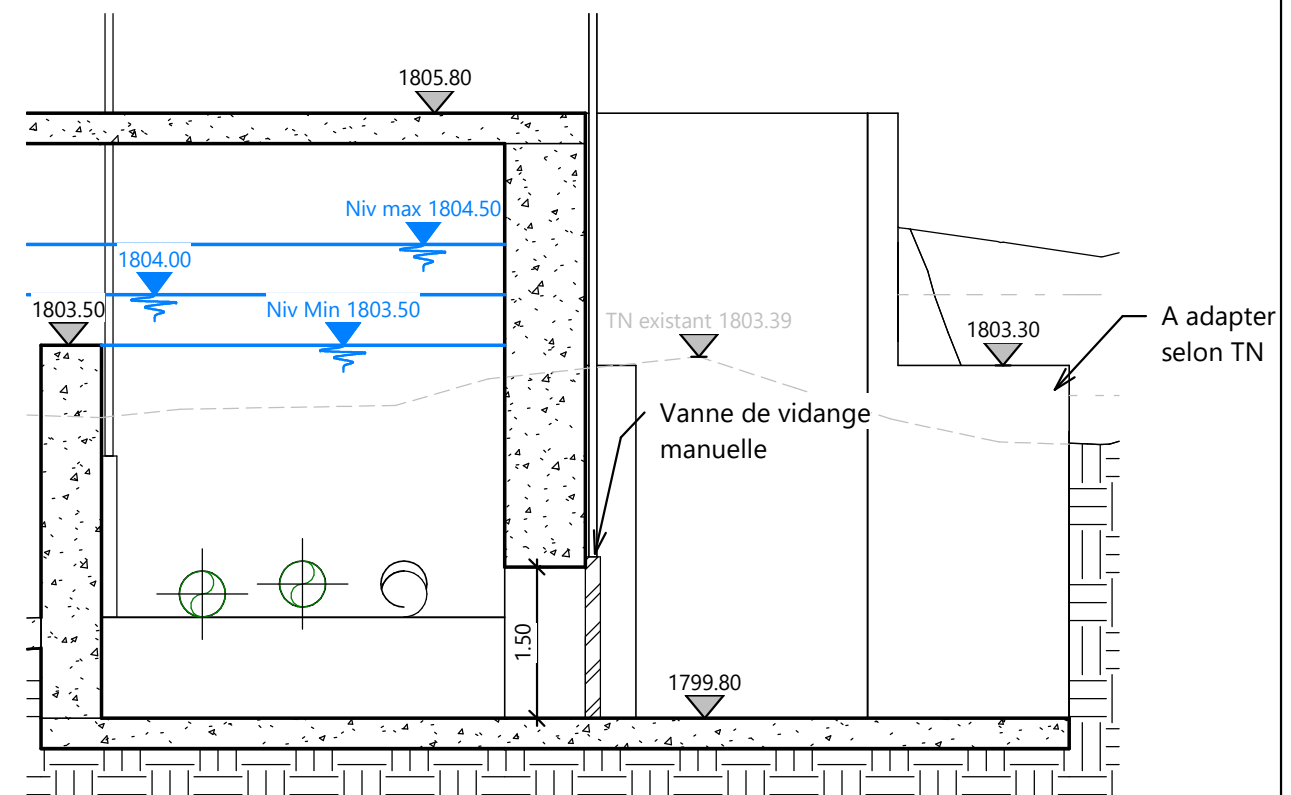

Coupe D-D
Ech : 1 : 75

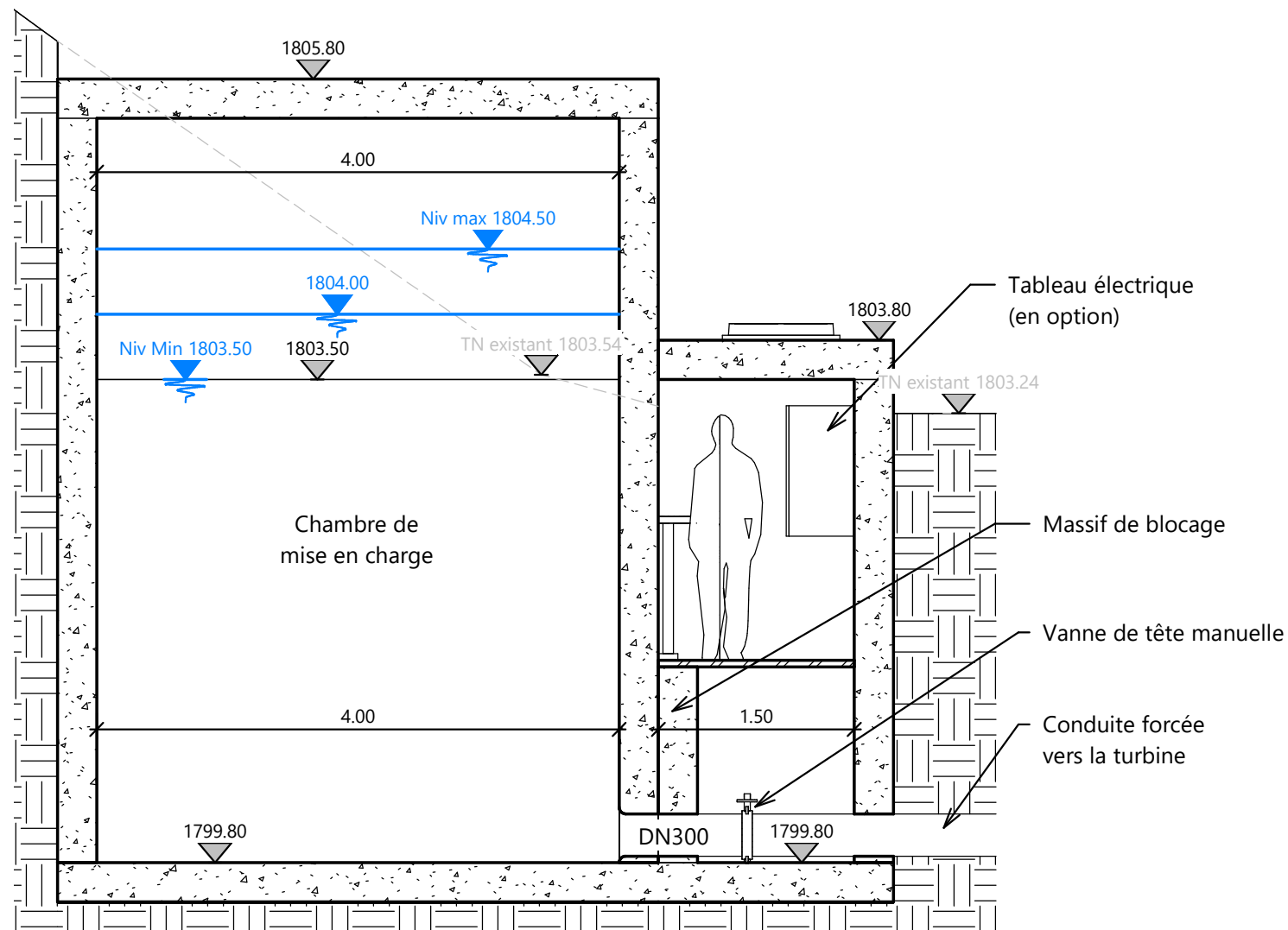

Coupe E-E
Ech : 1 : 50

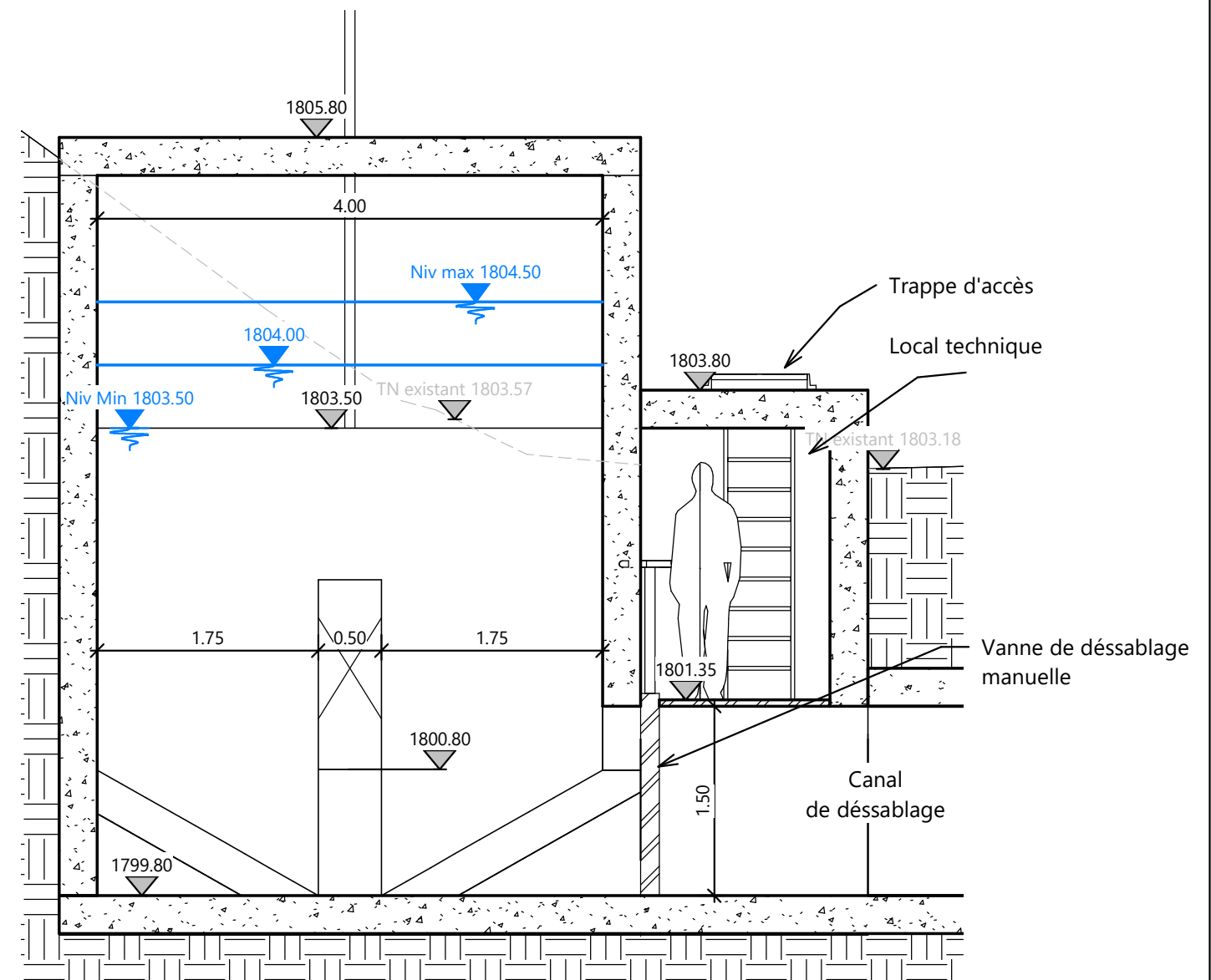

Coupe F-F
Ech : 1 : 50



Merytherm Bureau d'Étude

Rue Guillaume d'Orange - 4100 Seraing (BE)

Tel: +32 (0) 4 325 08 00

www.mtbe.be



b.barroux@id2b-consulting.com

Ce document reste la propriété de l'entreprise et ne peut être transmis sans autorisation.

Projet : Aménagement hydroélectrique 1MW / 150l/s / H830m

Site : Rieu Béni

Client : Compagnie Comtoise des Eaux Vives

AVP - Prise d'eau - Coupes

0	Création de plan		16/11/20	2R	CB
Ind.	Modifications		Date	Dess.	Ver.
C	20_PL-G-059-V00	2019-17	AVP	Ech 1 : 50	A3
					Page 8

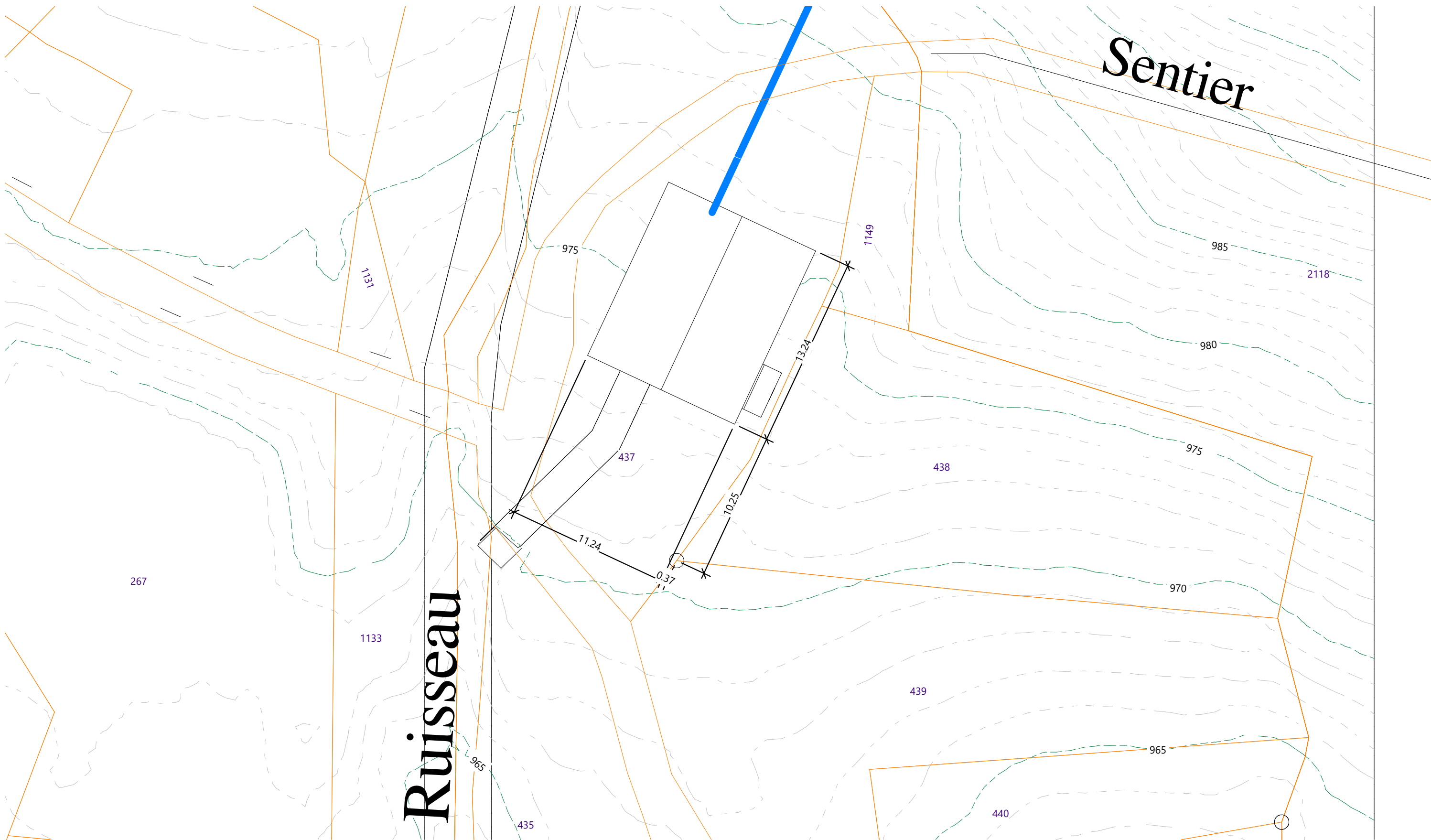

Merytherm Bureau d'Étude
Rue Guillaume d'Orange - 4100 Seraing (BE)
Tel: +32 (0) 4 325 08 00
www.mtbe.be

b.barroux@id2b-consulting.com

Ce document reste la propriété de l'entreprise et ne peut être transmis sans autorisation.

Projet : Aménagement hydroélectrique 1MW / 150l/s / H830m
Site : Rieu Béni
Client : Compagnie Comtoise des Eaux Vives

AVP - Centrale - Masse

0	Création de plan		16/11/20	2R	CB
Ind.	Modifications		Date	Dess.	Ver.
C	20_PL-G-059-V00	2019-17	AVP	Ech1 : 250	A3
					Page 9

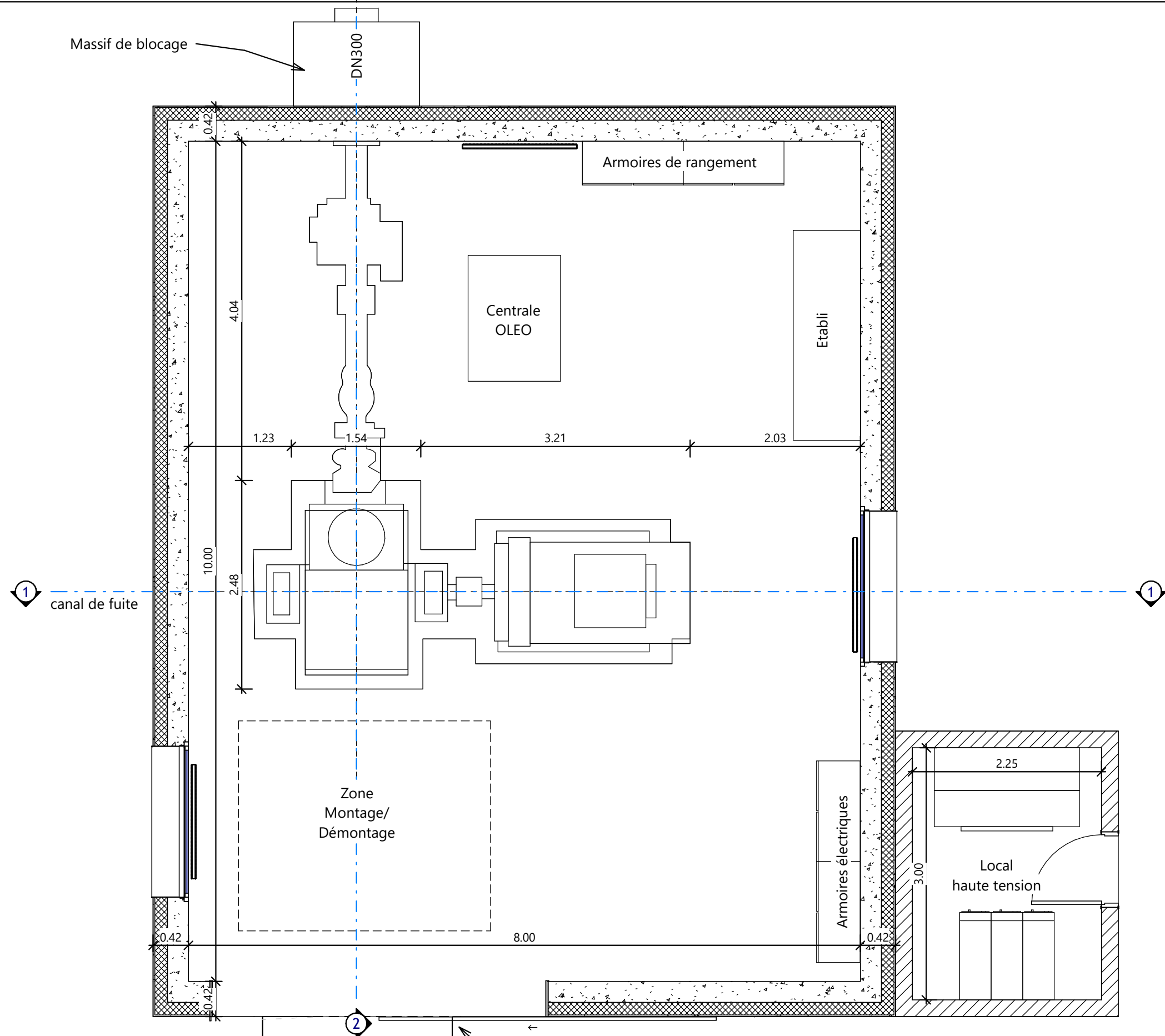

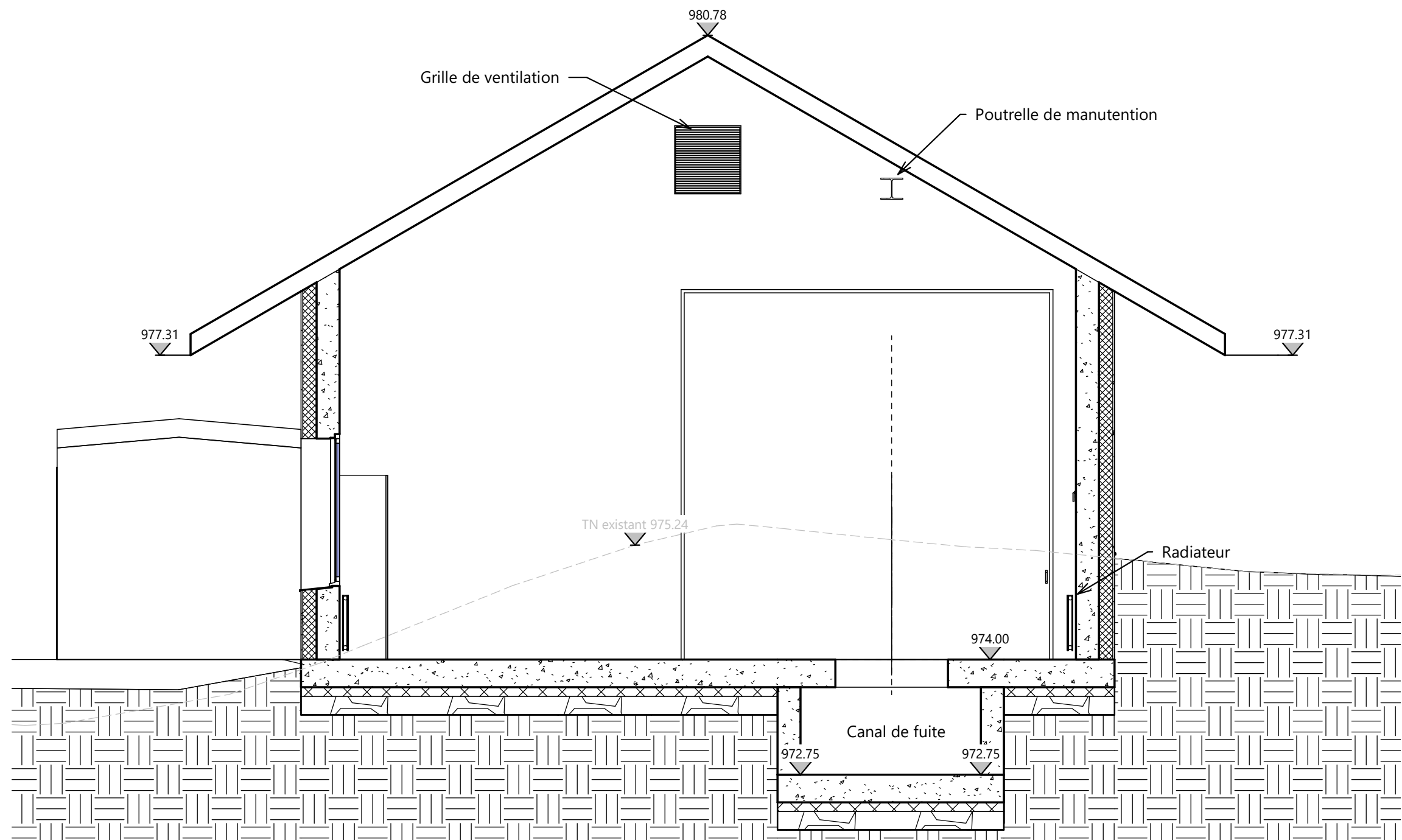

Merytherm Bureau d'Étude
Rue Guillaume d'Orange - 4100 Seraing (BE)
Tel: +32 (0) 4 325 08 00
www.mtbe.be



b.barroux@id2b-consulting.com

Ce document reste la propriété de l'entreprise et ne peut être transmis sans autorisation.

Projet : Aménagement hydroélectrique 1MW / 150l/s / H830m
Site : Rieu Béni
Client : Compagnie Comtoise des Eaux Vives

AVP - Centrale - Coupe 1

0	Création de plan		16/11/20	2R	CB
Ind.	Modifications		Date	Dess.	Ver.
C	20_PL-G-059-V00	2019-17	AVP	Ech 1 : 50	A3
					Page 11

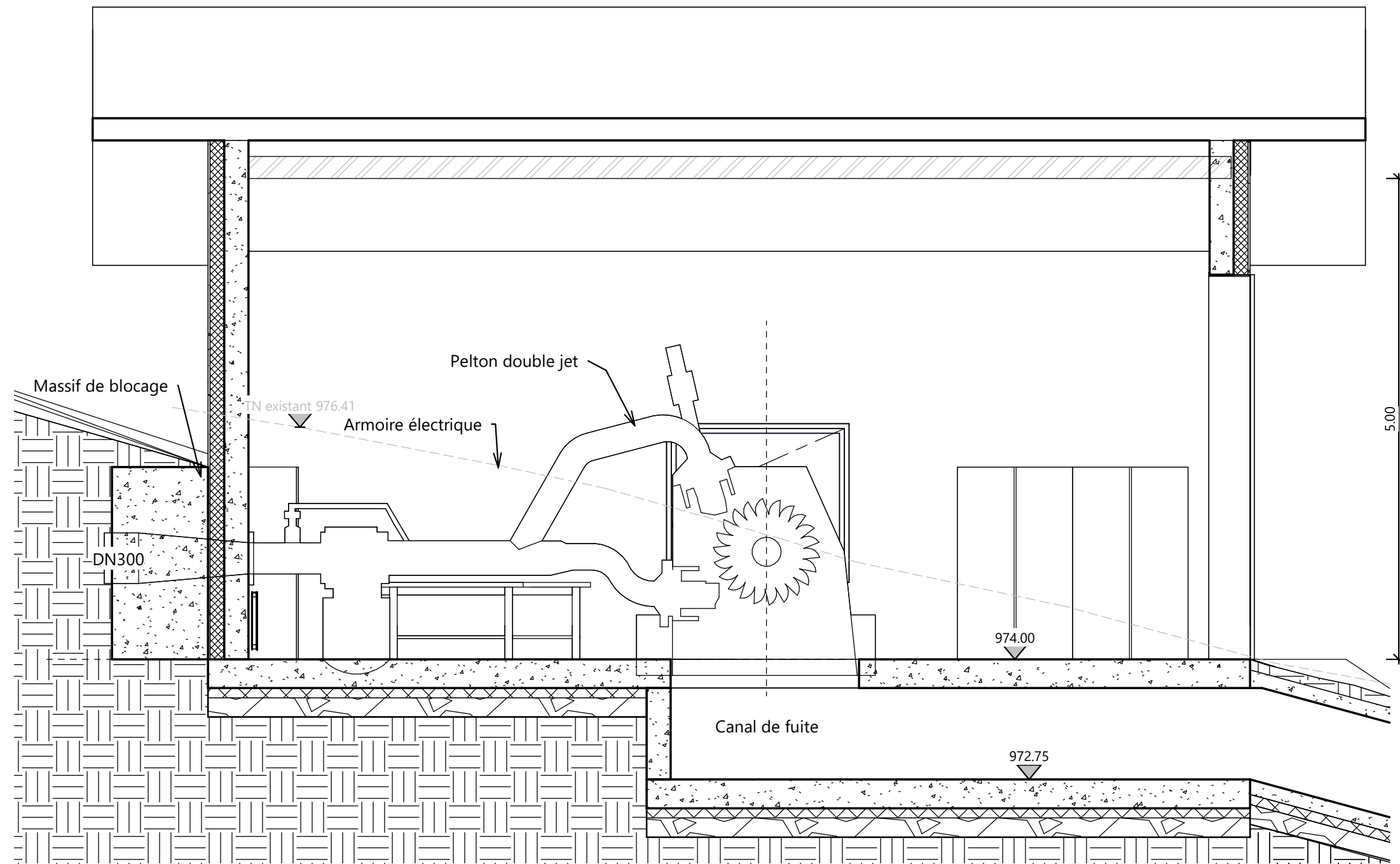

Merytherm Bureau d'Étude
 Rue Guillaume d'Orange - 4100 Seraing (BE)
 Tel: +32 (0) 4 325 08 00
 www.mtbe.be



b.barroux@id2b-consulting.com

Ce document reste la propriété de l'entreprise et ne peut être transmis sans autorisation.

Projet :	Aménagement hydroélectrique 1MW / 150l/s / H830m
Site :	Rieu Béni
Client :	Compagnie Comtoise des Eaux Vives

AVP - Centrale - Coupe 2

0	Création de plan		16/11/20	2R	CB
Ind.	Modifications		Date	Dess.	Ver.
C	20_PL-G-059-V00	2019-17	AVP	Ech 1 : 50	A3
					Page 12

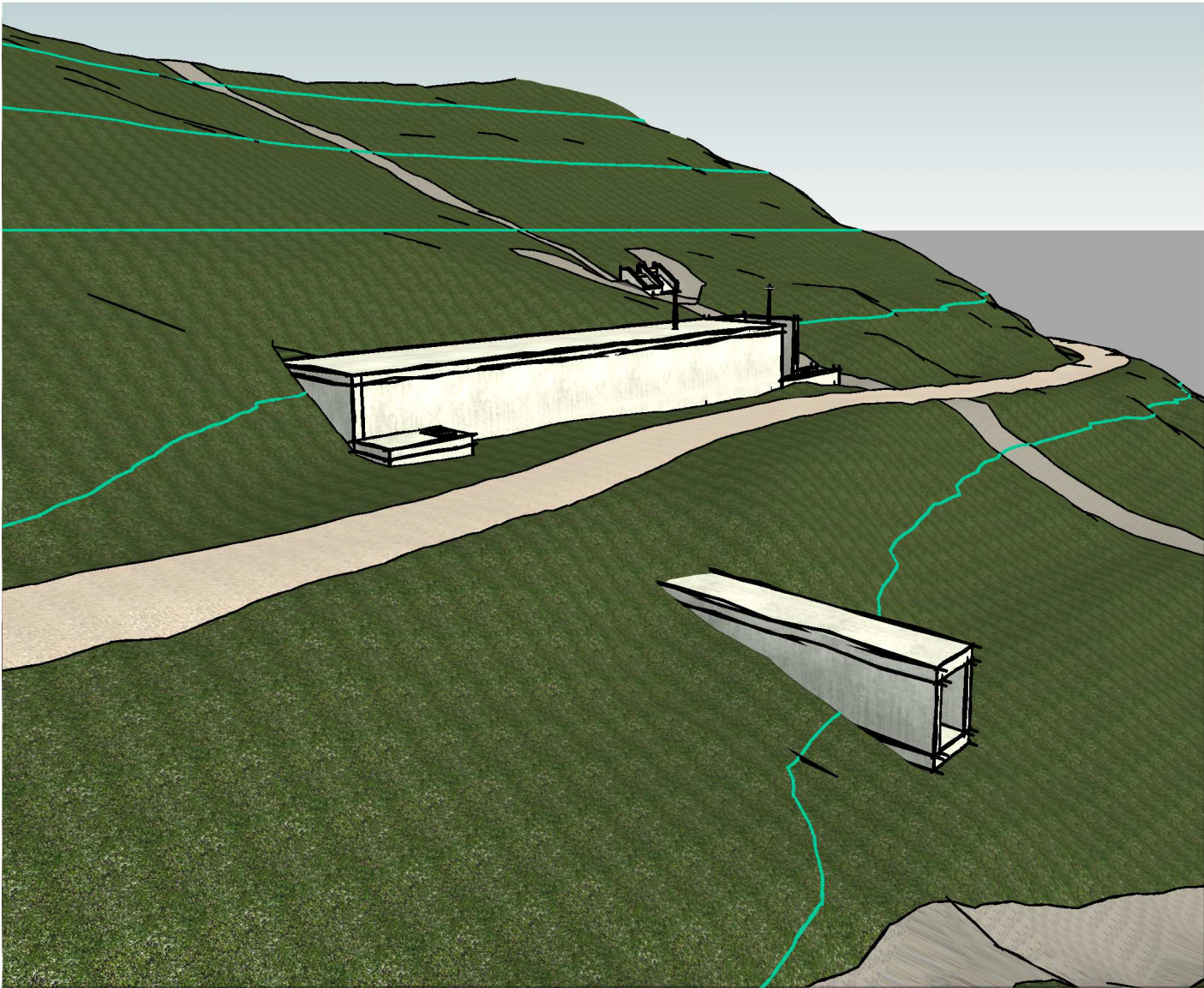
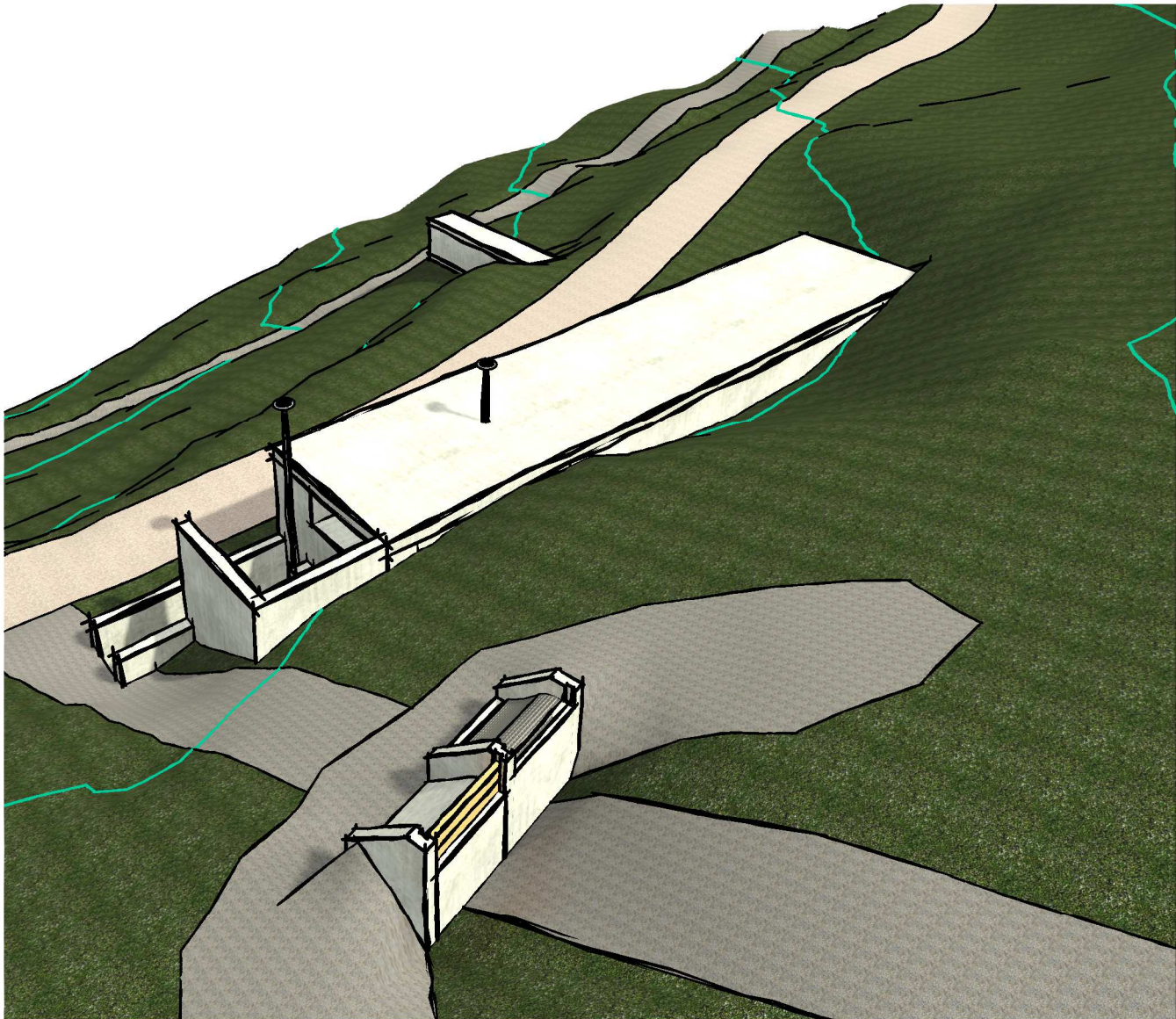

Merytherm Bureau d'Étude
Rue Guillaume d'Orange - 4100 Seraing (BE)
Tel: +32 (0) 4 325 08 00
www.mtbe.be



b.barroux@id2b-consulting.com

Ce document reste la propriété de l'entreprise et ne peut être transmis sans autorisation.

Projet :	Aménagement hydroélectrique 1MW / 150l/s / H830m					
Site :	Rieu Béni					
Client :	Compagnie Comtoise des Eaux Vives					
AVP - Vues 3D - Prise d'eau		0	Création de plan		16/11/20	2R CB
		Ind.	Modifications		Date	Dess. Ver.
		C	20_PL-G-059-V00	2019-17	AVP	Ech A3 Page 13

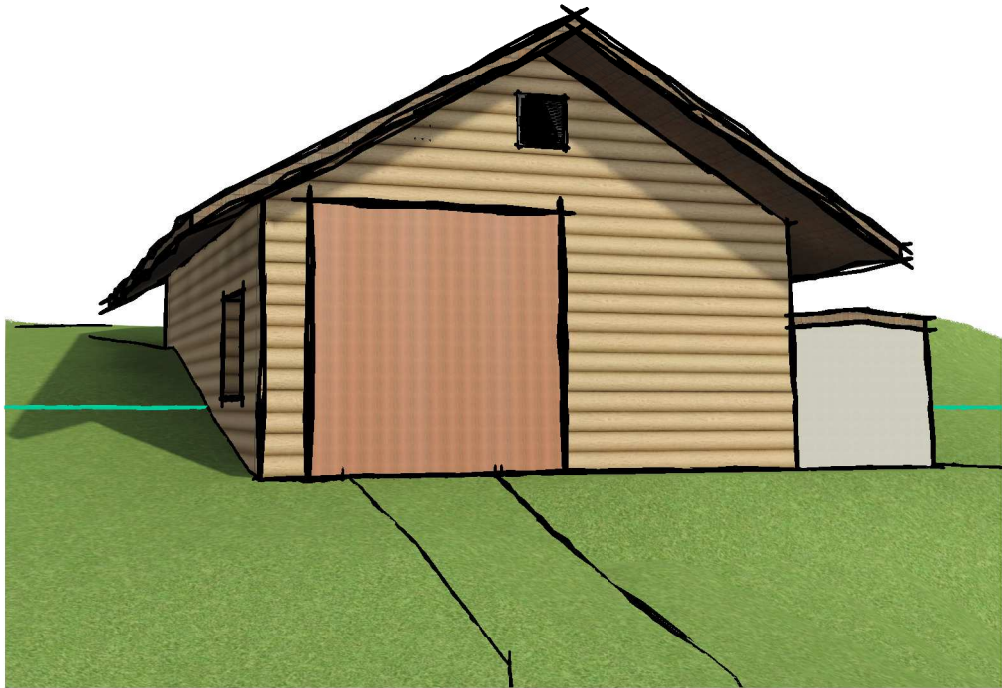
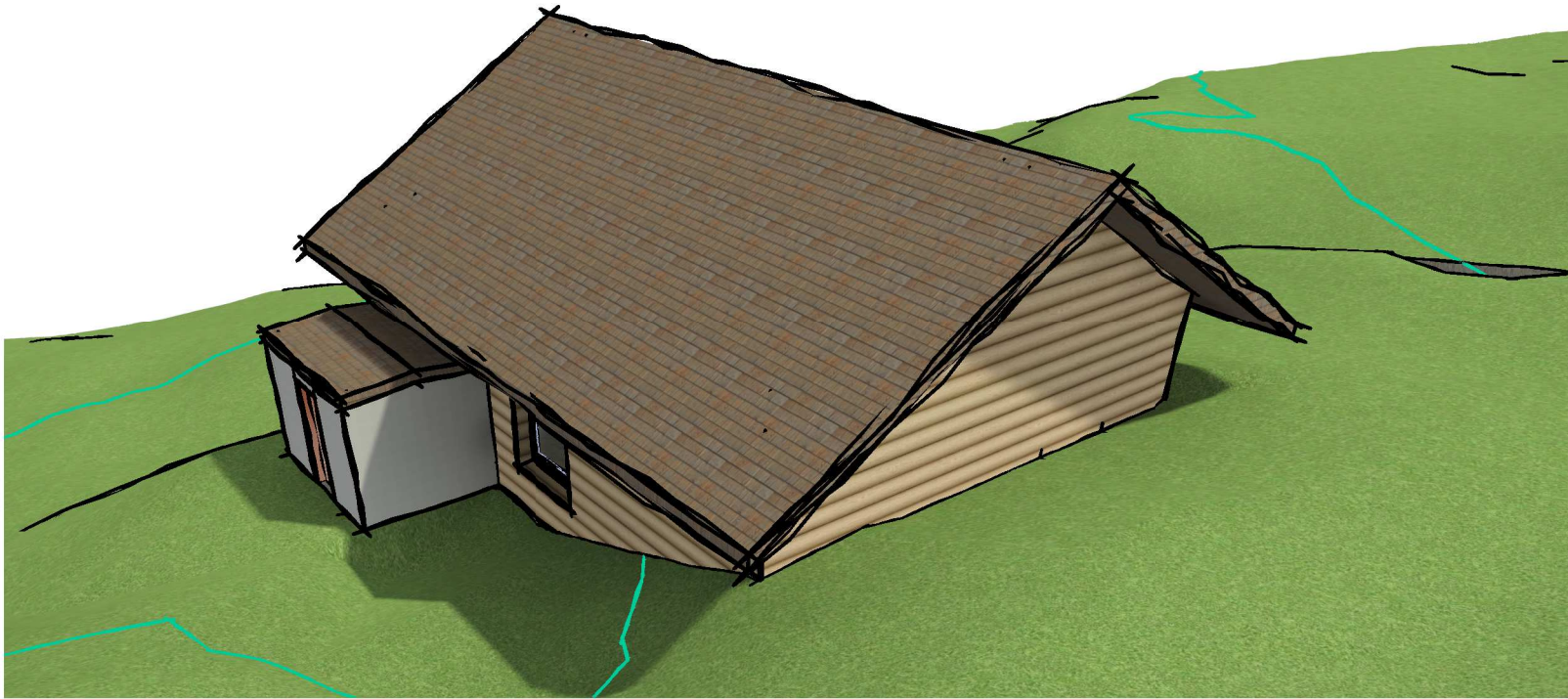

Merytherm Bureau d'Étude
Rue Guillaume d'Orange - 4100 Seraing (BE)
Tel: +32 (0) 4 325 08 00
www.mtbe.be



b.barroux@id2b-consulting.com

Ce document reste la propriété de l'entreprise et ne peut être transmis sans autorisation.

Projet :	Aménagement hydroélectrique 1MW / 150l/s / H830m								
Site :	Rieu Béni								
Client :	Compagnie Comtoise des Eaux Vives								
AVP - Vues 3D - Centrale		0	Création de plan			16/11/20	2R	CB	
		Ind.	Modifications			Date	Dess.	Ver.	
		C	20_PL-G-059-V00	2019-17	AVP	Ech	A3	Page 14	