

Département : ALLIER	DIRECTION GÉNÉRALE DES FINANCES PUBLIQUES ----- EXTRAIT DU PLAN CADASTRAL -----	Le plan visualisé sur cet extrait est géré par le centre des impôts foncier suivant : Centre Départemental des Impôts Foncier 8, rue du Bief BP 92 03307 03307 CUSSET CEDEX tél. 04 70 30 85 09 -fax cdf.vichy@dglf.finances.gouv.fr
Commune : BELLERIVE SUR ALLIER		Cet extrait de plan vous est délivré par :  cadastre.gouv.fr
Section : AY Feuille : 000 AY 01		
Échelle d'origine : 1/2000 Échelle d'édition : 1/2000		
Date d'édition : 17/06/2020 (fuseau horaire de Paris)		
Coordonnées en projection : RGF93CC46 ©2017 Ministère de l'Action et des Comptes publics		

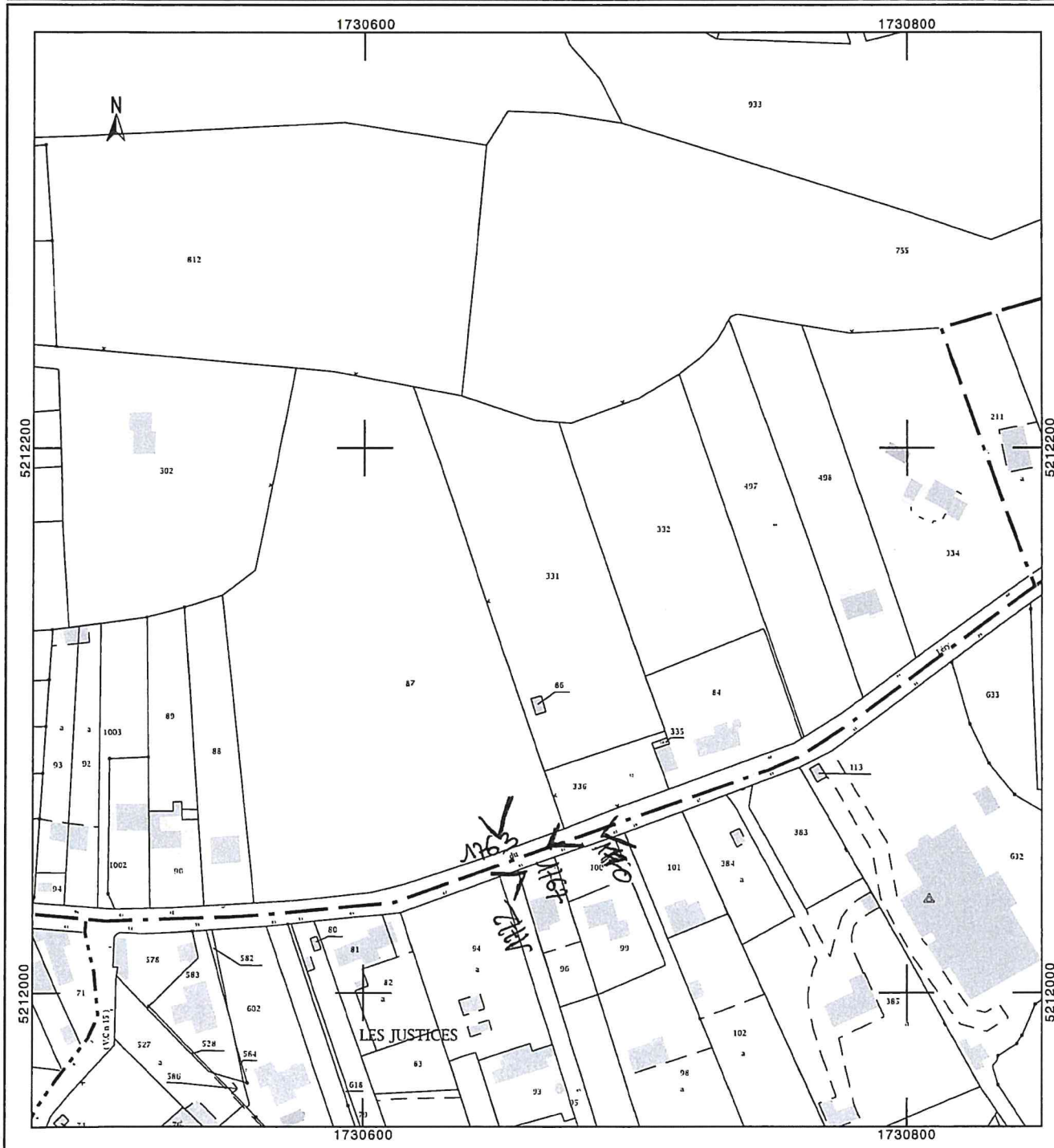

Photo 1763 du 18.06.2020



Photo 1767 du 18.06.2020



Photo 1770 du 18.06.2020



Photo 1772 du 18.06.2020