

Situation du projet :

45.669348 , 2.991449

63970 Aydat

Parcelle : 000 / AH / 0012

Altitude : 847.17 m

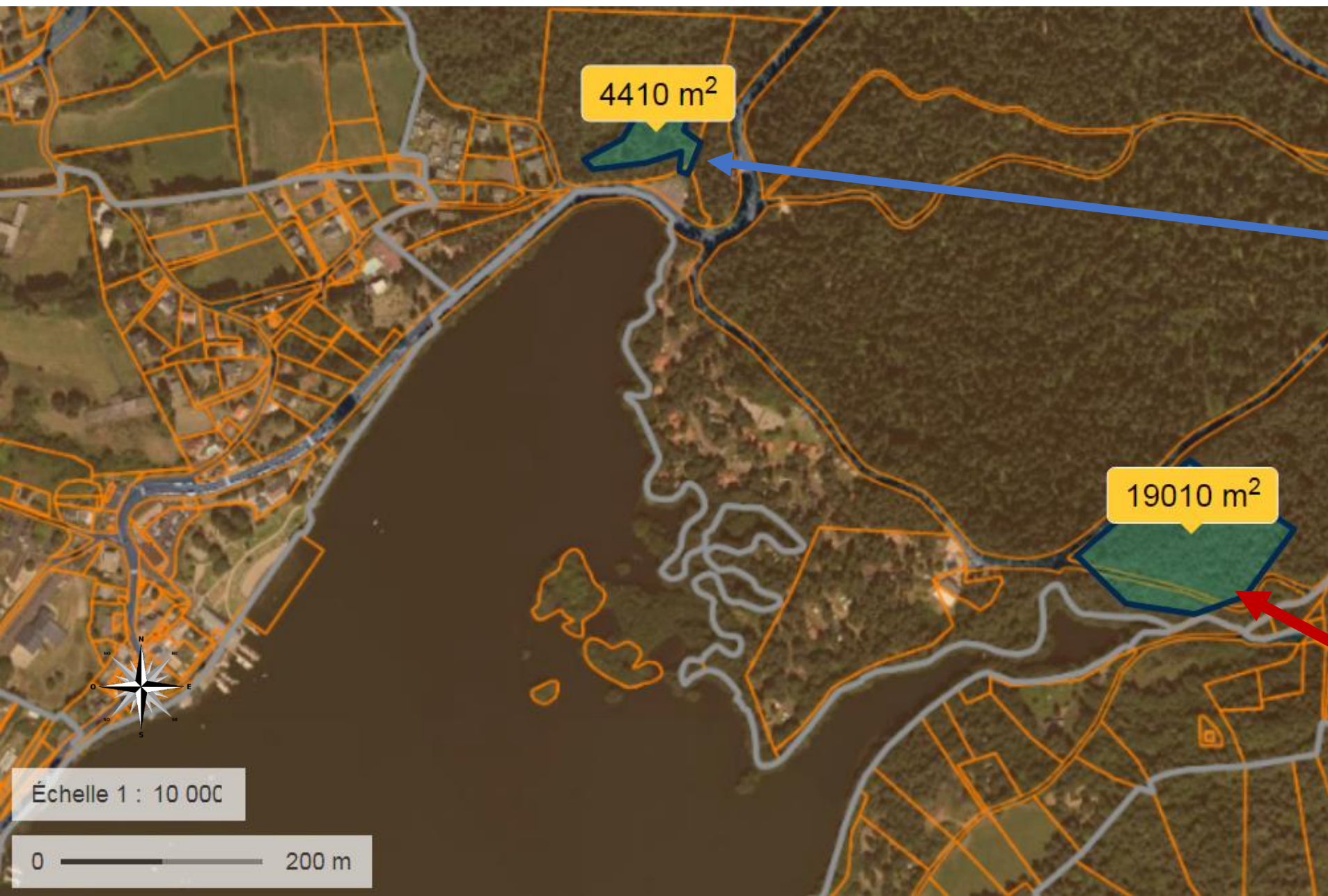

Situation du projet :

45.671613 , 2.988865

63970 Aydat

Parcelle : 000 / AH / 0032

Altitude : 861.03 m

Références des parcelles:

- 000 AH 0019 (en partie)
- 000 AH 0032
- 000 AH 0009

Situation de
l'accrobranche existant:

Aydat Aventure

- 000 AH 0030 (en partie)
- 000 BC 0008 (en partie)

Relocalisation de la structure

Aydat aventure est un PAH (parc acrobatique en hauteur) conçu et créé au début des années 2000. Il présente certains atouts, tel que son implantation géographique sur la commune d'Aydat ainsi que la qualité de sa forêt et de son environnement.

Cependant en 20 ans la demande des pratiquants a évolué et le parc est aujourd'hui obsolète de part sa conception mais aussi et surtout en raison de son système d'assurage. Il est aussi excentré des axes de circulation et des zones d'affluences.

Notre projet a pour objectif de faire évoluer le parc existant en le relocalisant dans une zone plus centrale. Ce projet présente plusieurs atouts:

- Créer des nouveaux parcours répondant aux derniers standards de sécurité avec la mise en place de lignes de vie continues.
- Proposer une offre d'activité renouvelée répondant aux attentes actuelles du public.
- Retrouver une forêt plus favorable à l'activité car moins dense et avec des sujets de tailles importantes.
- Relocaliser l'offre d'activité à proximité de l'entrée du camping et des axes de circulation.
- Permettre à la forêt de se régénérer après le démontage de l'ancienne structure.

CU2 - Projet prévisionnel de parcours

Nord



Aydat Aventure



Zone de circulation pour les piétons au sol (départs et arrivées des parcours).



Empreinte aérienne du PAH.



Accès secours.

CU2 - Projet prévisionnel de parcours

Nord

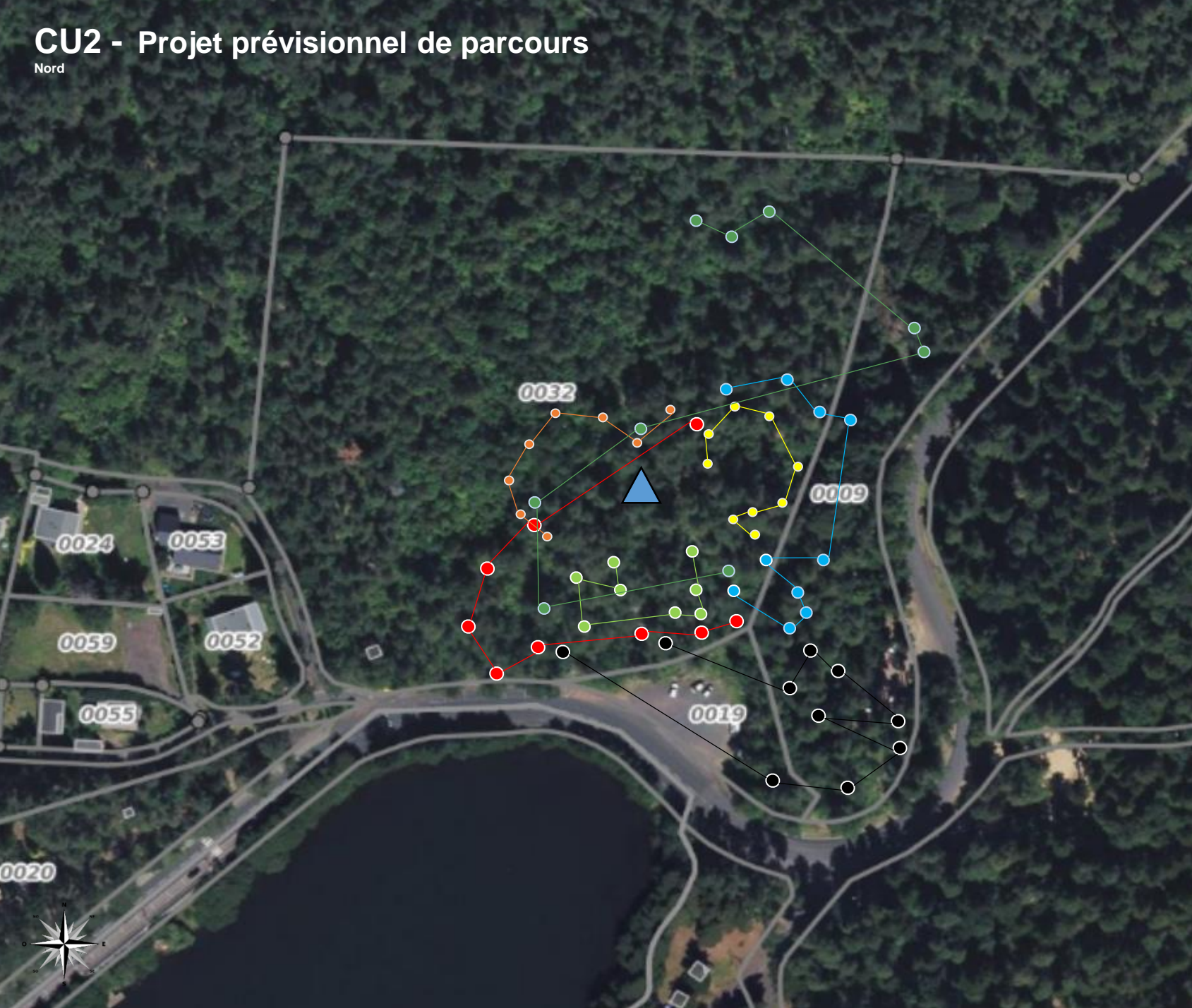

Parcours Accrobranche

2 Parcours pitchoun
(3-6 ans)



▲ Espace filet 100% sécurisé

7 Parcours Ado- Adulte
À partir de 7 ans



▲ Espace filet 100% sécurisé

Annexe 1- Photographie du site



Annexe 2- Photographie du site



21 D90

Aydat, Auvergne-Rhône-Alpes

Google

Street View – juil. 2013



Google