

DEMANDE D'EXAMEN AU CAS PAR CAS PRÉALABLE A LA RÉALISATION D'UNE ÉTUDE D'IMPACT — ANNEXES

OMBRIERES

Maitrise d'Ouvrage :

Architecte :



KEM ONE - Usine de Balan
258, route de Saint - Maurice de Gourdans
01360 BALAN

Terre & Lac Solaire 2
94, Rue Servient
69003 Lyon

EtienneRegent _ Arch

05 rue Octavio Mey 69005 Lyon
etienneregent.arch @ gmail.com
T - 00 33 (0)6 41 82 25 72
SIRET 413 380 270 000 53 – APE 7111 Z

EtienneRegent _ Arch

05 rue Octavio Mey 69005 Lyon
etienneregent.arch @ gmail.com
T - 00 33 (0)6 41 82 25 72
SIRET 413 380 270 000 53 – APE 7111 Z

PC :

ECH : Sans

15 / 01 / 2018



OMBRIERES

Maitrise d'Ouvrage :

Architecte :

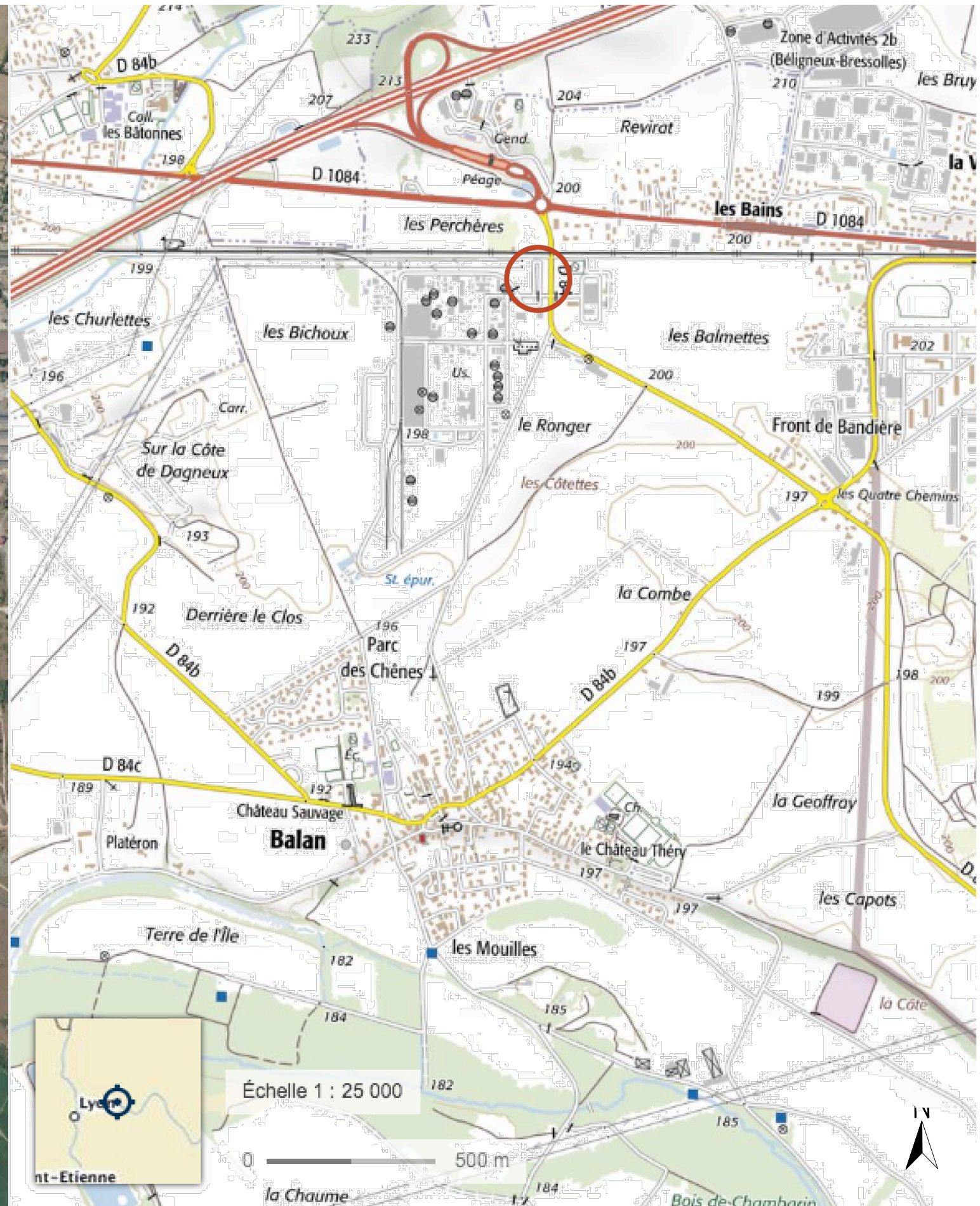

ANNEXE 1



KEM ONE - Usine de Balan
258, route de Saint - Maurice de Gourdans
01360 BALAN

Terre & Lac Solaire 2
94, Rue Servient
69003 Lyon

EtienneRegent _ Arch

05 rue Octavio Mey 69005 Lyon
etienneregent.arch@gmail.com
T - 00 33 (0)6 41 82 25 72
SIRET 413 380 270 000 53 – APE 7111 Z

EtienneRegent _ Arch

05 rue Octavio Mey 69005 Lyon
etienneregent.arch@gmail.com
T - 00 33 (0)6 41 82 25 72
SIRET 413 380 270 000 53 – APE 7111 Z

PC :

ECH : 1/25000

15 / 01 / 2018

Vue Proche - Juillet 2013



1

Vue Lointaine - Juillet 2013



2



OMBRIERES
Nombre de Panneaux : **2422**
Surface Totale : **4844 m2**

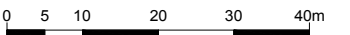
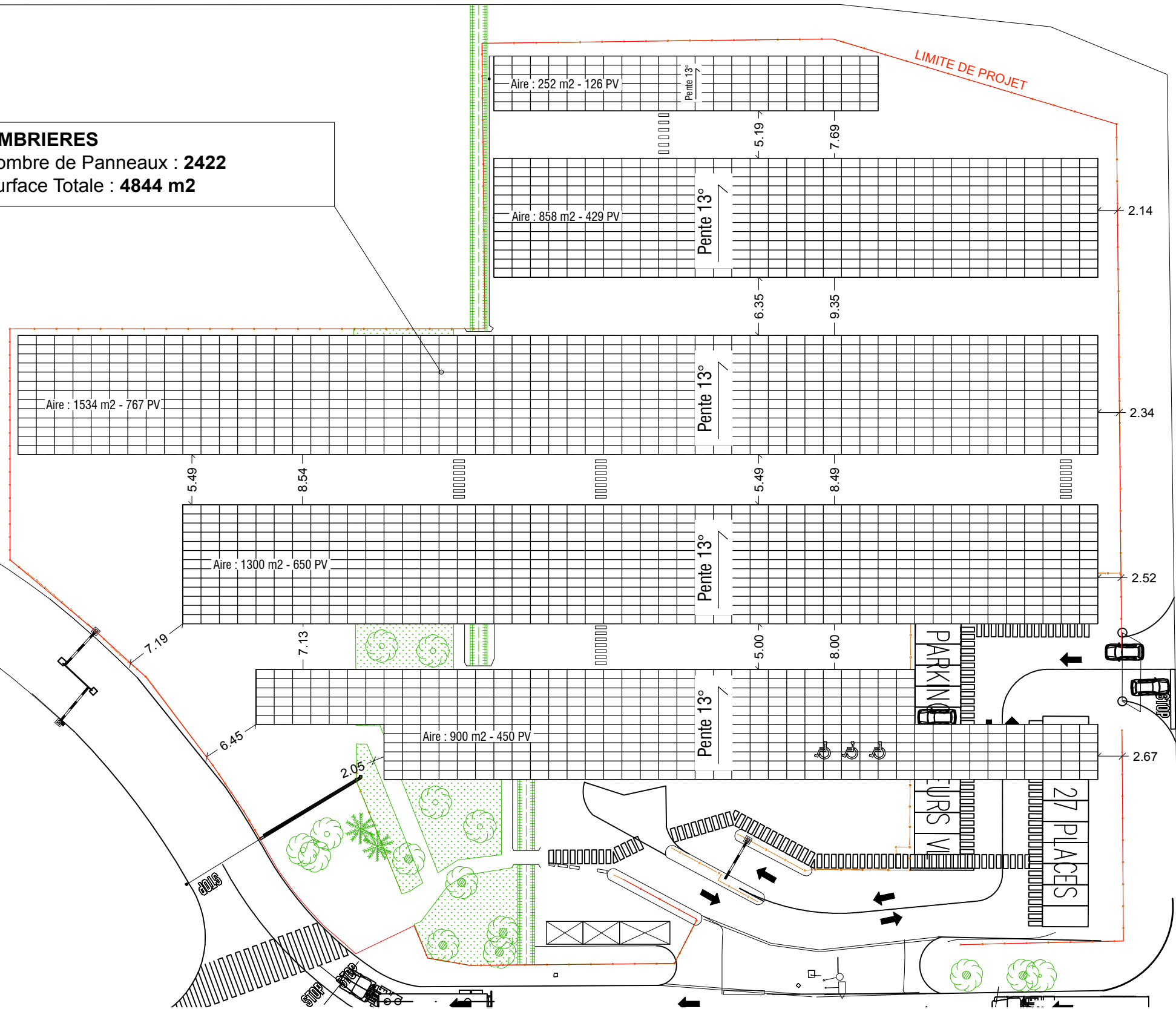

OMBRIERES

Maitrise d'Ouvrage :

Architecte :

ANNEXE 3



KEM ONE - Usine de Balan
258, route de Saint - Maurice de Gourdans
01360 BALAN

Terre & Lac Solaire 2
94, Rue Servient
69003 Lyon



EtienneRegent _ Arch

05 rue Octavio Mey 69005 Lyon
etienneregent.arch @ gmail.com
T - 00 33 (0)6 41 82 25 72
SIRET 413 380 270 000 53 - APE 7111 Z

EtienneRegent _ Arch

05 rue Octavio Mey 69005 Lyon
etienneregent.arch @ gmail.com
T - 00 33 (0)6 41 82 25 72
SIRET 413 380 270 000 53 - APE 7111 Z



PC : 2c

ECH : 1/500

15 / 01 / 2018

Chemin de Bichoux

— Cheminement piéton
— Cheminement véhicules

Nombre de Places de stationnement :
Ouest : 32 Est : 170 Total : 202

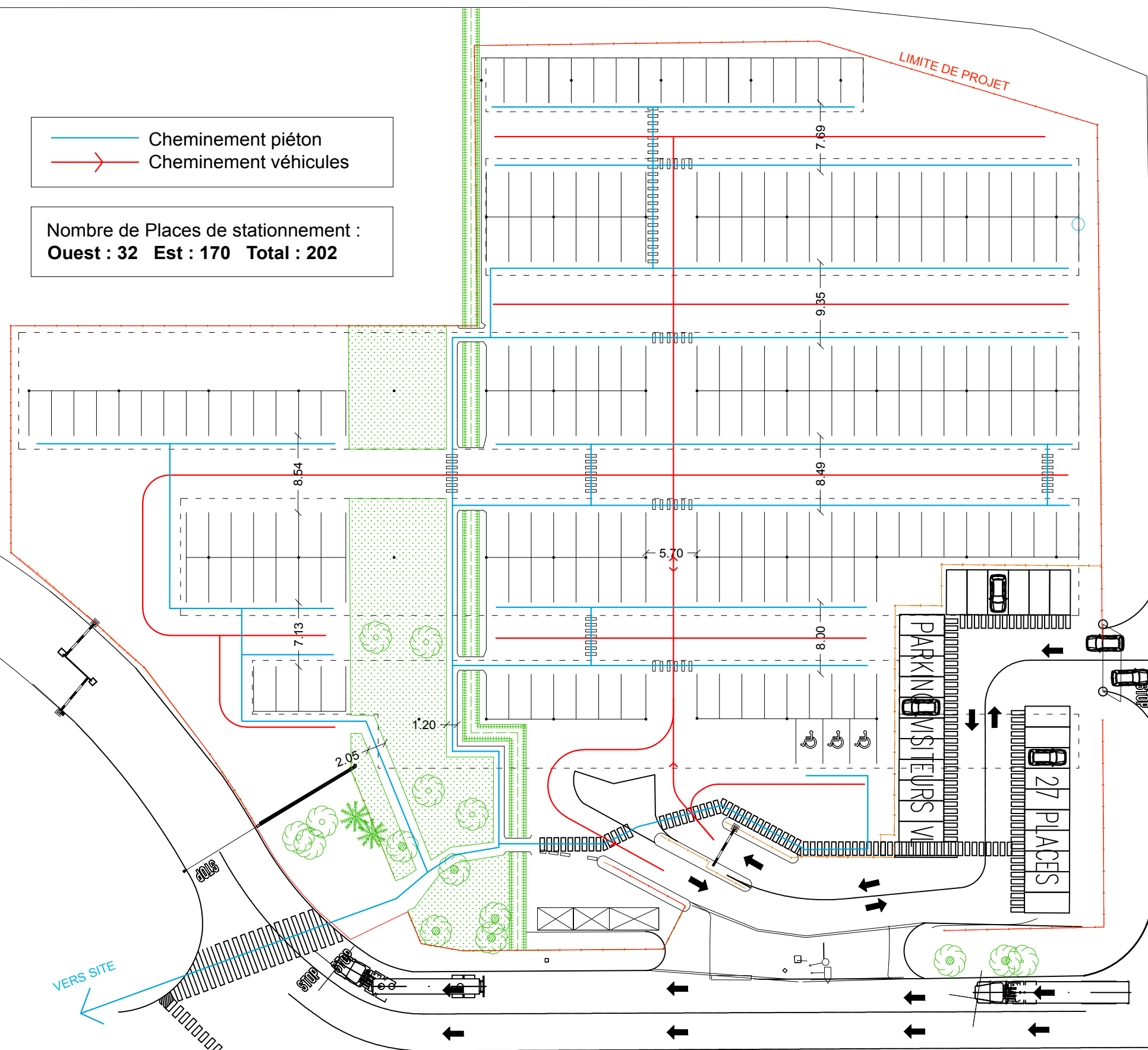

OMBRIERES

Maitrise d'Ouvrage :

Architecte :

ANNEXE 4



KEM ONE - Usine de Balan
258, route de Saint - Maurice de Gourdans
01360 BALAN

Terre & Lac Solaire 2
94, Rue Servient
69003 Lyon

Signature

EtienneRegent _ Arch

05 rue Octavio Mey 69005 Lyon
etienneregent.arch @ gmail.com
T - 00 33 (0)6 41 82 25 72
SIRET 413 380 270 000 53 - APE 7111 Z

EtienneRegent _ Arch

05 rue Octavio Mey 69005 Lyon
etienneregent.arch @ gmail.com
T - 00 33 (0)6 41 82 25 72
SIRET 413 380 270 000 53 - APE 7111 Z

Signature

PC : 2d

ECH : 1/500

15 / 01 / 2018



OMBRIERES

Maitrise d'Ouvrage :

Architecte :

ANNEXE 5



KEM ONE - Usine de Balan
258, route de Saint - Maurice de Gourdans
01360 BALAN

Terre & Lac Solaire 2
94, Rue Servient
69003 Lyon

EtienneRegent _ Arch

05 rue Octavio Mey 69005 Lyon
etienneregent.arch@gmail.com
T - 00 33 (0)6 41 82 25 72
SIRET 413 380 270 000 53 - APE 7111 Z

EtienneRegent _ Arch

05 rue Octavio Mey 69005 Lyon
etienneregent.arch@gmail.com
T - 00 33 (0)6 41 82 25 72
SIRET 413 380 270 000 53 - APE 7111 Z

PC :

ECH : 1/5000

15 / 01 / 2018