

LOGEMENT 1 CHAMBRE / CUISINE
SURFACE DE PLANCHER : 39,52 m²

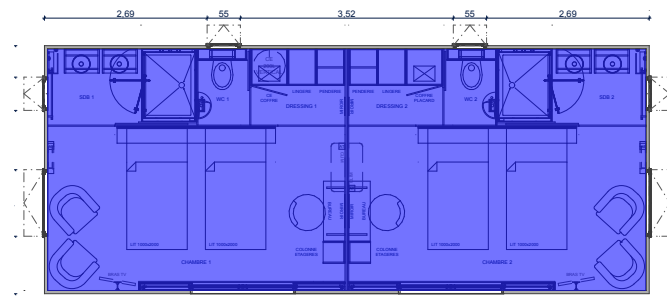

LOGEMENT 2 CHAMBRES
SURFACE DE PLANCHER : 39,52 m²

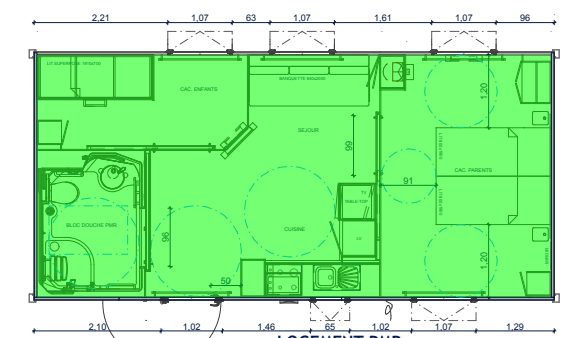

LOGEMENT PMR
SURFACE DE PLANCHER : 33,93 m²

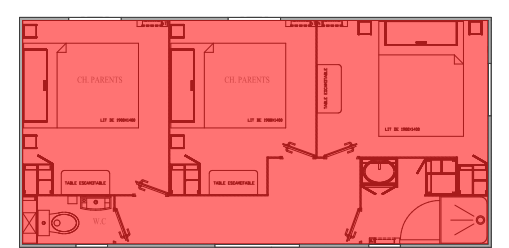

LOGEMENT 3 CHAMBRES
SURFACE DE PLANCHER : 28,47 m²

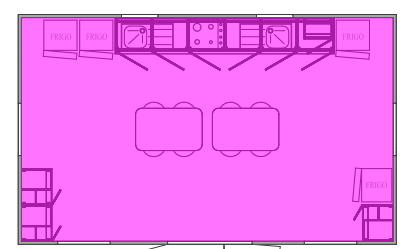

CUISINE
SURFACE DE PLANCHER : 22,73 m²

	CRÉATION D'UN PARC HÔTELIER & D'UN TERRAIN DE SPORT 1525, Route de Valgorge - 07110 - Chassiers	AFAI : 1506	Maîtrise d'oeuvre : <div>ARCHITECTE FABRE Architecture 15, Allées de ston 07 200 AUBENAS contact@fabre-architecture.com Tél : 04 75 88 59 62</div> <div>ECONOMISTE</div>		REPERAGE TYPE D'HABITATS SUR TERRAIN <small>Le mobilier est représenté à titre indicatif et sauf indication contraire au CCTP, il n'est pas compris dans le marché. Les plans de permis de construire ne constituent en aucune façon des plans d'exécution. L'architecte n'engage pas sa responsabilité sur la conformité de l'exécution. Les points de niveaux sont donnés à titre indicatif.</small>				Echelle(s) : 1:1000, 1:125	
	Maître d'Ouvrage : SARL GROUPE CHEVALIER 1525, Route de Valgorge - 07110 - Chassiers	PHA : APD			Contrôle Technique : <div>N° plan : 1506-PC2-b</div>		A	Date : 05/01/2021		
			BET STRUCTURES		N° plan : 1506-PC2-b			Modifs : ind.A - Edition originale		
			BET FLUIDES		CSPS : <div>Dessiné par : J. Lapierre</div> <div>Date obtention PC :</div>					