

Consultation - Note technique relative aux évaluations des incidences Natura 2000



Objet de la consultation

Territoires communaux concernés : Lagorce

Consultation de : Julien Roume

Visite terrain Chargée de mission Natura 2000 : OUI

Le projet d'aménagement est soumis à évaluation des incidences Natura 2000 au titre de (liste nationale, listes locales...) : cas par cas

Description du projet

Le camping actuel dispose d'une capacité d'accueil d'environ 40 à 50 personnes sur une quinzaine d'emplacements "nus". Il se trouve en rive droite de l'Ibie à 600 m du site Natura 2000 et de l'APPB du Massif de la Dent de Rez.

Le projet consiste à créer 10 emplacements équipés de Lodges de capacité d'accueil de 4 à 5 personnes.

Un accès sera créé entre l'accès existant et la future zone de camping à aménager.

Le chemin est déjà existant en limite basse de la parcelle de vignes.

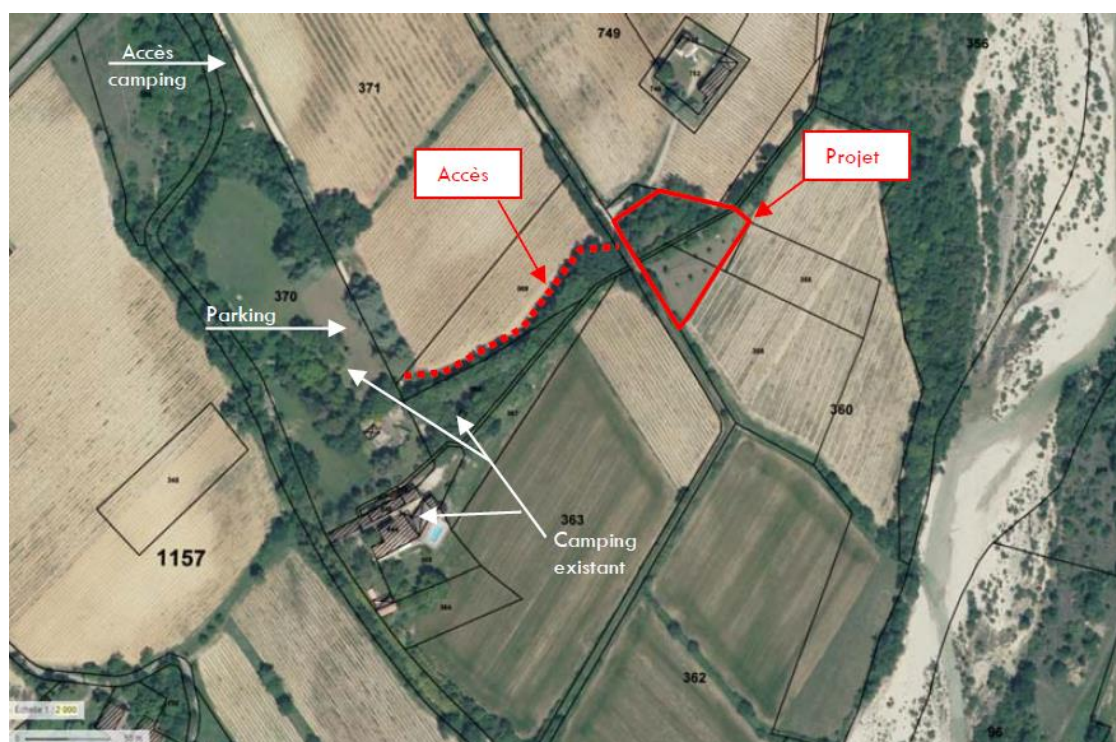

Zonages et inventaires

Site Natura 2000 :

- ☐ ZSC FR8201654 de la Basse Ardèche Urgonienne
- ☐ ZPS FR8210114 de la Basse Ardèche
- ☒ **Hors site**

Autre(s) statut(s) :

- ☐ Site classé des abords du Pont d'Arc et de la grotte Chauvet
- ☐ Réserve Naturelle Nationale des Gorges de l'Ardèche
- ☐ Réserve Biologique Domaniale de Bois sauvage
- ☒ ZNIEFF (type 2)
- ☐ Arrêté de protection de biotope du Massif de la Dent de Rez
- ☐ Arrêté de protection de biotope de la Basse Vallée de l'Ibie
- ☐ Espace Naturel Sensible des Gorges de l'Ardèche et Pont d'Arc
- ☐ Site inscrit des gorges de l'Ardèche.

Habitats et espèces ayant justifiés la désignation du site Natura 2000 présents

Habitats d'intérêt communautaire	Espèces d'intérêt communautaire	Espèces protégées

→ Cette *partie* est accompagnée d'une cartographie (cf annexe)

Nous attirons votre attention sur le fait que cette liste n'est pas exhaustive, qu'elle est fournie en l'état actuel des connaissances. Il revient au porteur de projet de la compléter. En outre l'état des lieux doit être proportionné à l'importance du projet

Préconisations

Le projet se situe à plus de 600 m du site Natura 2000 en rive droite de l'Ibie. Une visite de terrain a permis de prendre connaissance du projet et de son emprise.

En l'état actuel des connaissances et au vu du travaux prévu, aucune incidence sur les espèces et habitats d'intérêt communautaire et protégées n'a été identifiée.

Pour rappel et pour tout type de travaux, il convient toutefois d'intervenir en dehors de la période de sensibilité de la faune et flore, **du 1^{er} mars au 30 juin** (plus forte territorialité et vulnérabilité des jeunes) et tout particulièrement du **31 janvier au 30 septembre**, en ce qui concerne les zones de nidification des rapaces (Aigle de Bonelli, Vautour percnoptère, Faucon pèlerin et Circaète Jean le Blanc).

Les engins de travaux devront être en outre « propres » décontaminés de la terre provenant d'autres chantiers afin d'éviter la propagation d'espèces végétales invasives d'un site à l'autre.

Enfin il conviendra de veiller aux pollutions accidentelles liées aux engins (fuites d'huile et carburant...) et de privilégier l'utilisation d'huiles biodégradables.

Nous attirons votre attention sur le fait que les préconisations émises dans cette note technique ne préjugent pas de décisions qui pourront être retenues par les services instructeurs.

Fait le 25 juillet 2018,

A Saint Remèze