Liberté • Égalité • Fraternité
RÉPUBLIQUE FRANÇAISE
Préfecture de l'ISERE

Commune des COTES D'AREY

CARTE DES ALÉAS

Feuille NORD

Légende :

	Faible	Moyen	Fort
Inondations :			
Zones marécageuses		H2	H3
Crues des torrents et des ruisseaux torrentiels	T1	T2	T3
Ravinements et ruissellements sur versant	V1	V2	V3
Mouvements de terrain :			
Glissements de terrain	G1	G2	G3
Suffosion		F2	

Pour le ruissellement sur versant de type phénomène généralisé : voir encart au 1/25 000

Inondation par le Suzon comme défini dans le porté à connaissance de 1994

Limite communale
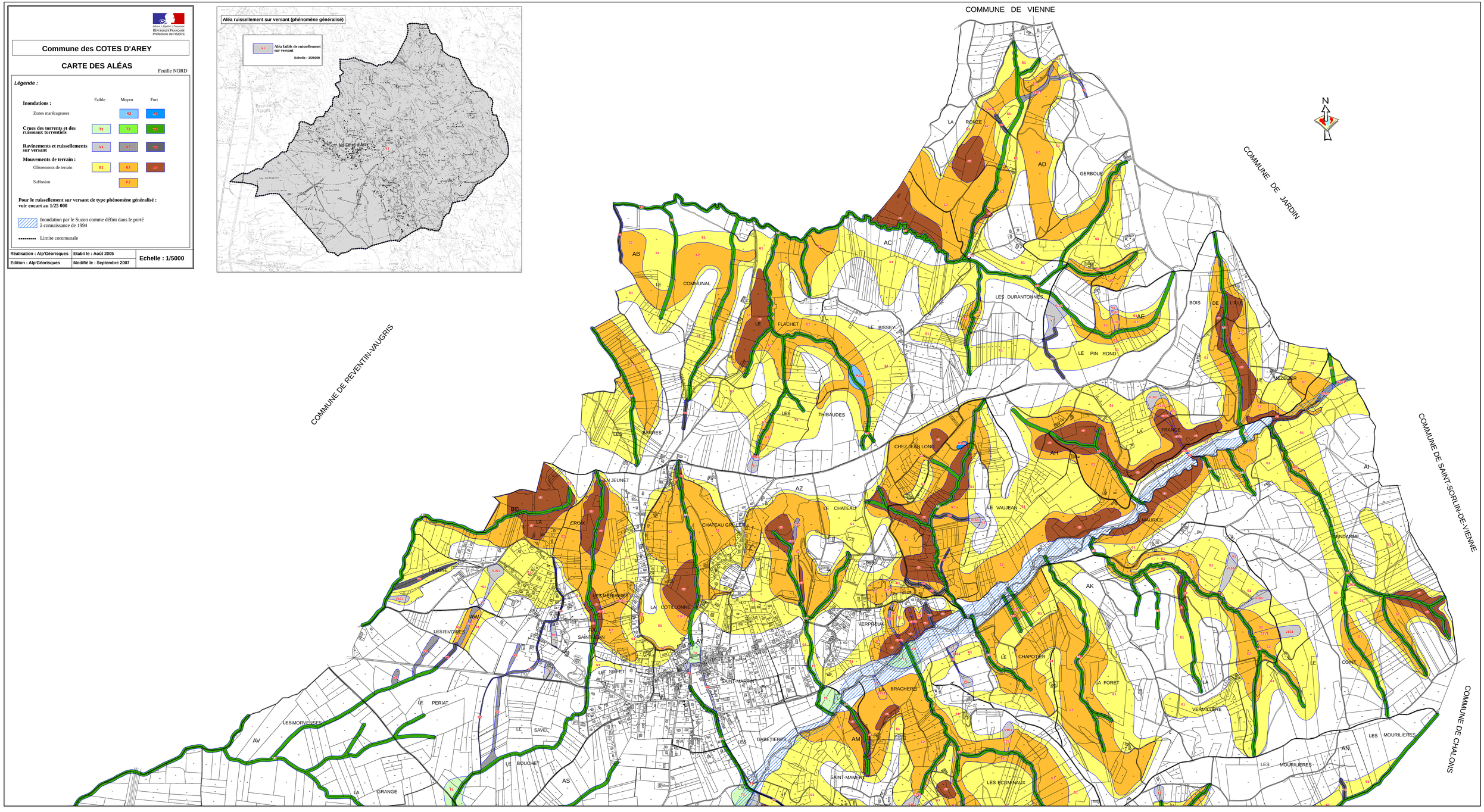
Réalisation : Alp'Géorisques	**Etabli le : Août 2005**	**Echelle : 1/5000**
Edition : Alp'Géorisques	**Modifié le : Septembre 2007**