



Projet d'implantation d'une usine d'émulsion de bitume à Pusignan (33)



Annexes Cas par Cas



Juin 2023

Siège social

1 rue de la Lisière - BP 40110
67403 ILLKIRCH Cedex - FRANCE
Tél : 03 88 67 55 55



OTE INGÉNIERIE
des compétences au service de vos projets
www.ote.fr

Agence de Metz

1 bis rue de Courcelles
57070 METZ - FRANCE
Tél : 03 87 21 08 79

[illegible]

Sommaire

Sommaire	3
Préambule	4
1. Annexes obligatoires	5
1.1. Annexe 1 du formulaire CERFA 14734	5
1.2. Plan de situation locale	7
1.3. Photographies datées de la zone d'implantation	8
1.4. Plan du projet	11
1.5. Plan des abords	13

Préambule

La présente annexe compile les différentes annexes obligatoires et volontaires permettant de préciser le contexte environnemental du projet au service instruisant la demande d'examen au cas par cas.

1. Annexes obligatoires

1.1. Annexe 1 du formulaire CERFA 14734

1.2. Plan de situation locale



1.3. Photographies datées de la zone d'implantation

Figure n° 1 : Localisation des prises de vue photographiques

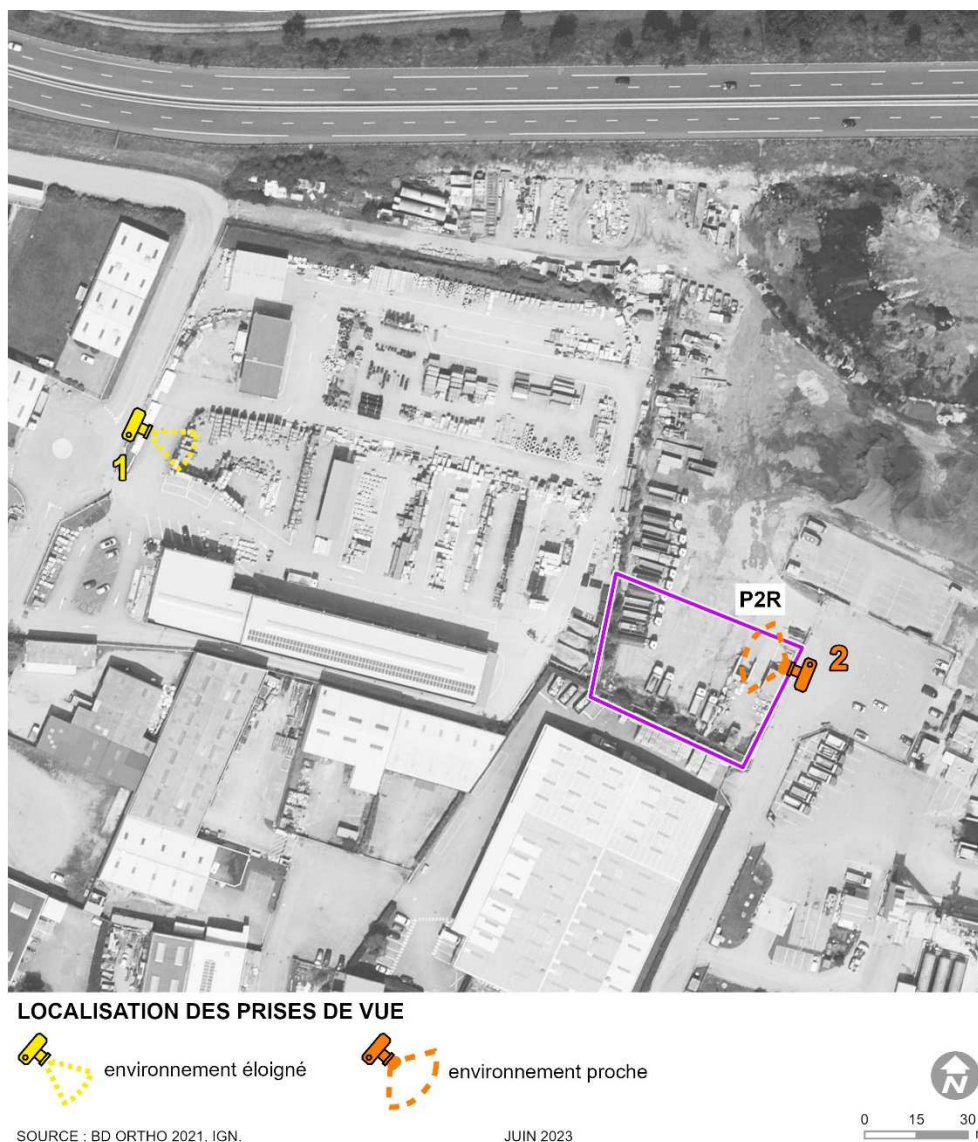

Photographie n° 1 : Vue depuis l'entrée du site (vue rapprochée)



Photographie n° 2 : Vue depuis le l'Est du site (vue éloignée)



1.4. Plan du projet

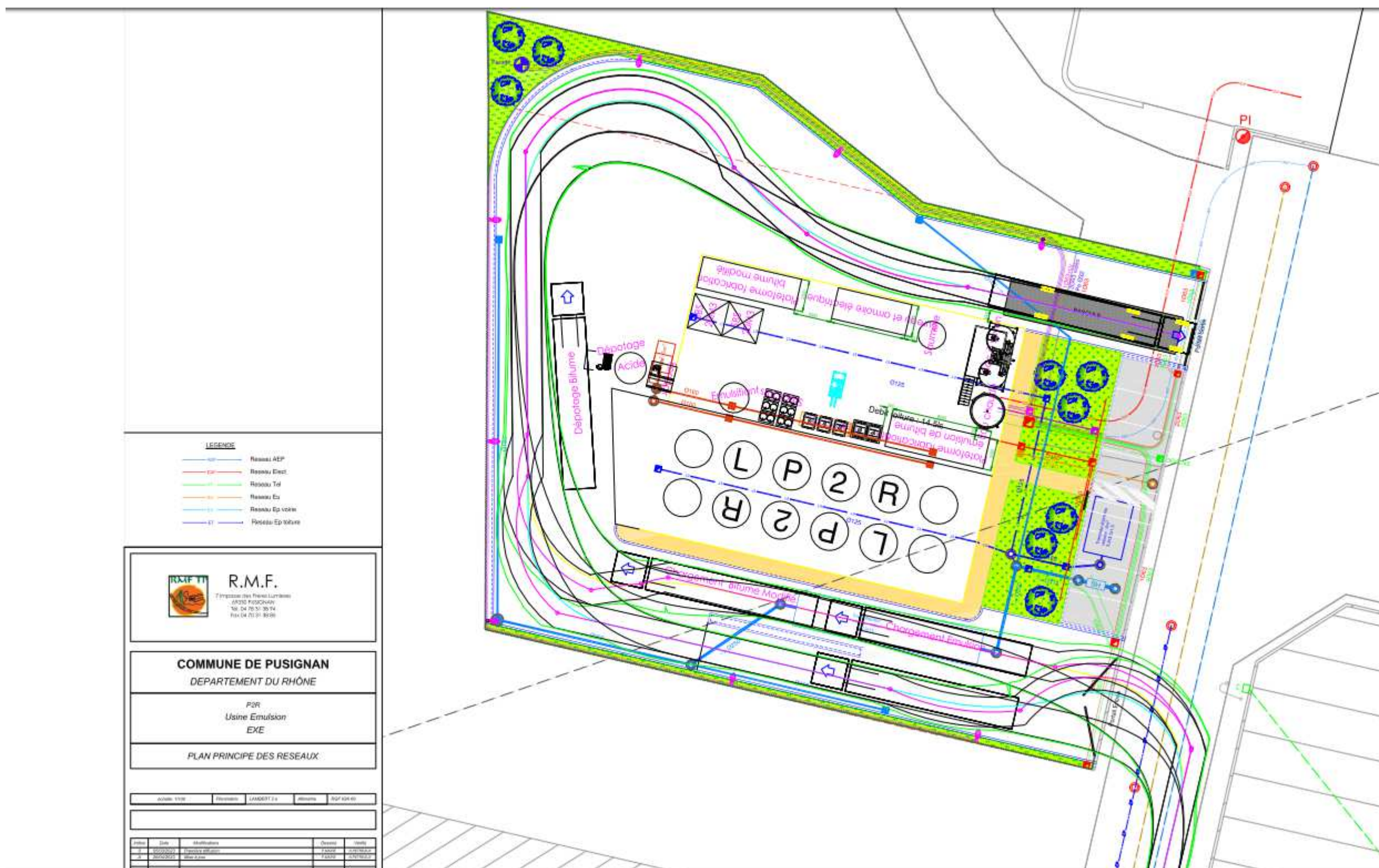

1.5. Plan des abords

P2R
Pusignan (69)

PLAN DES ABORDS DE L'ETABLISSEMENT
DANS UN RAYON DE 100 METRES

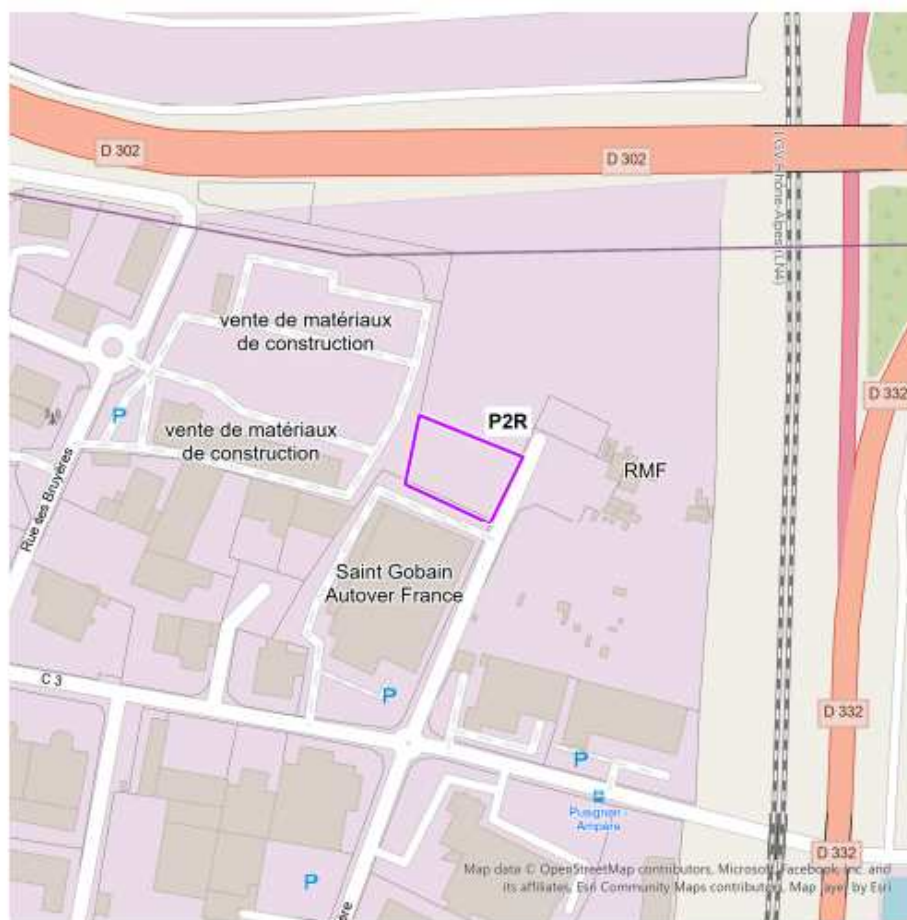

SOURCE : OPENSTREET MAP.

OTE INGENIERIE

AVRIL 2023

1:2 500

0 25 50 m



22010434

1.6. Natura 2000

