

Plan d'aménagement de la voie interne

COUPE TYPE Echelle :

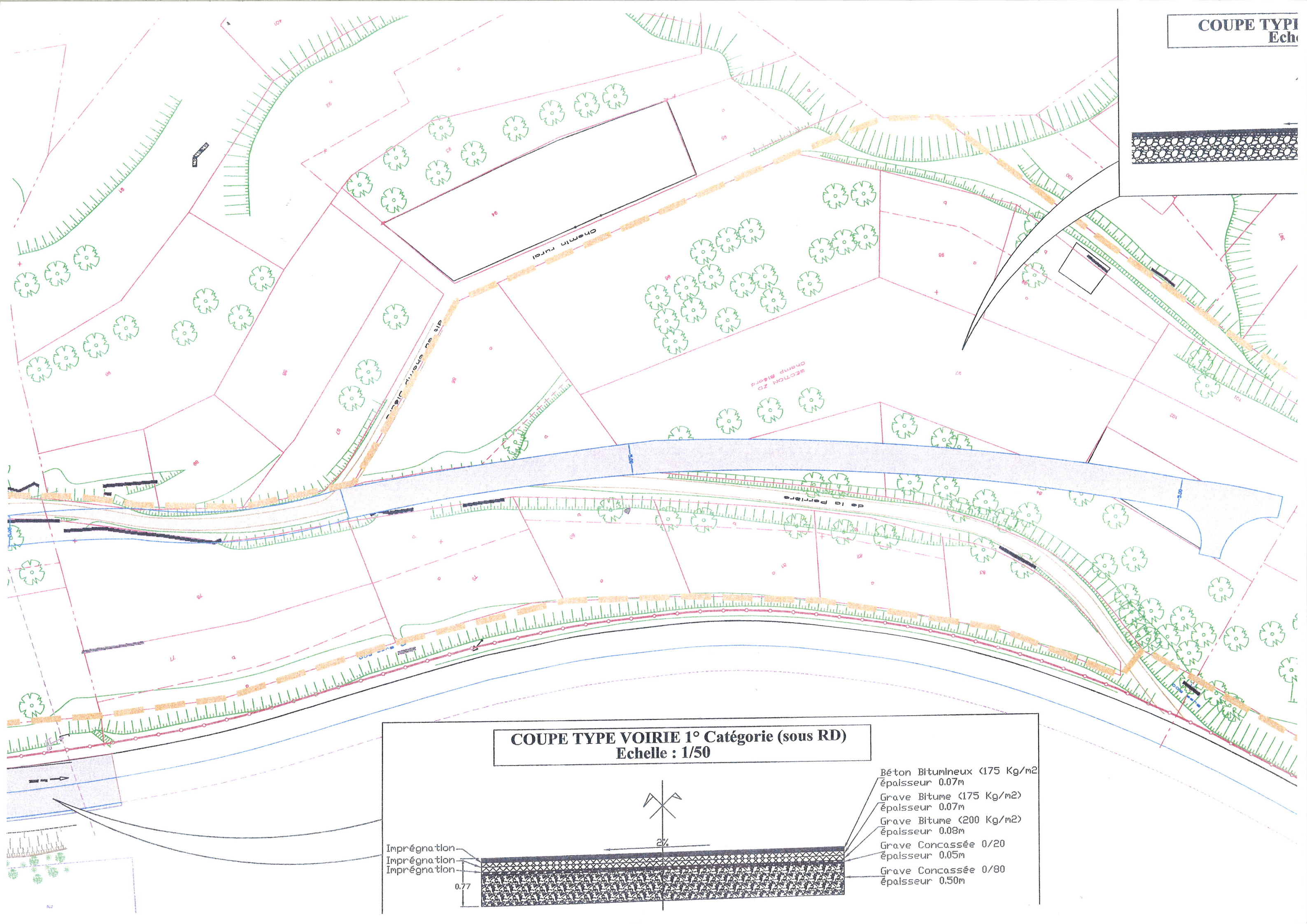

COUPE TYPE VOIRIE 1^{re} Catégorie (sous RD) Echelle : 1/50

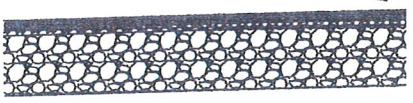
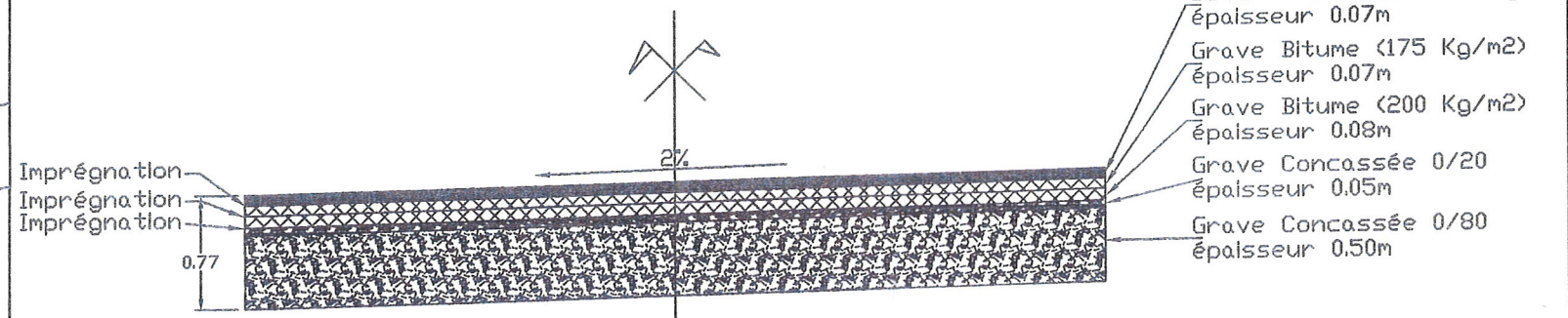

COUPE TYPE VOIRIE ACCES ZAC
Echelle : 1/50

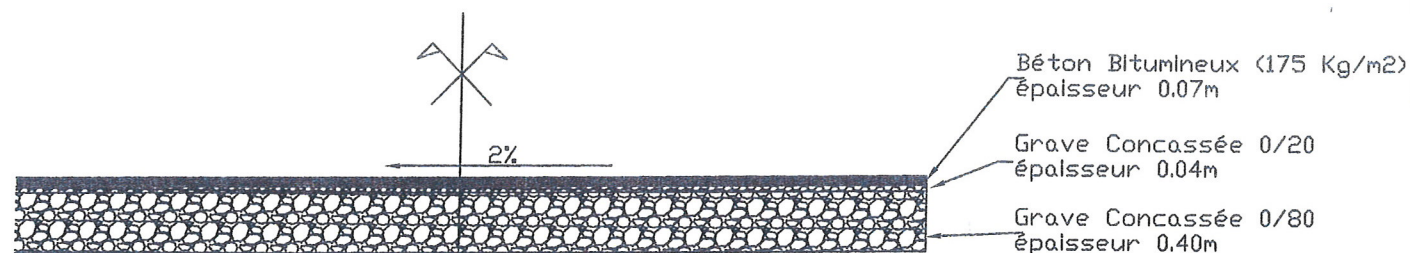

AMENAGEMENT DE LA SAVOIE
ARTEMENT DE LA SAVOIE
DE LA PERRIERE - LA TANIA

LA TANIA
LES 2 VALLEES

Vignotan

Emprise de la DUP

Dossier 181

ement du tourne à gauche et de l'accès à la zone

PLAN - 1/500

gauche et Rampe d'Accès

te	23/07/09
à gauche + Réseaux	30/07/09
accotements + glissière	28/10/09
plan suivant remarques FCA	23/07/13

23/07/13

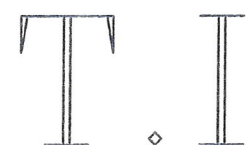

SARL au capital de 7 623 €

04 79 38 51 77

04 79 38 61 67

Sarleti@wanadoo.fr

1364 route de Tamié

La Chambraz 73460 VERRENS ARVEY