 <p><b>Mars 2013</b></p>	<b>Mobilisation du foncier agricole</b>
	<p><b>Aide à la reconquête dans le cadre du PSADER</b></p> <p><b>Dossier de demande d'aide</b></p> <p><b>GAEC de la Daviary</b></p>

### **1. Intitulé de l'action**

Conversion d'un taillis en prairie temporaire et d'une friche en prairie naturelle pâturée.

### **2. Maître d'ouvrage**

GAEC de la Daviary  
Mickael LOUAT  
La Daviary  
42400 SAINT CHAMOND  
Tel : 06 82 72 96 92

### Caractéristiques de l'exploitation

Deux associés : Mickael et Eric LOUAT.

SAU : 75 ha

Dont : - Céréales : 10 ha  
- Maïs : 8 ha  
- Prairie temporaire : 20 ha  
- Prairie permanente : 37 ha

Troupeau : 50 vaches laitières  
45 génisses

Exploitation autonome : pas d'achat de fourrage mais achat de compléments (tourteaux et 12 t de foin de luzerne). Le secteur est sensible aux aléas climatiques et les stocks fourragers sont limités les années sèches.

### **3. Référence à des opérations antérieures**

Expérience du Parc naturel régional du Pilat en terme de reconquête d'espace en déprise :

- L'étude initiale sur l'état d'occupation du territoire et de la progression de la déprise (V. Liou, 1992)
- Opération Locale Agri Environnementale (1996-2011)
- Programme Local de Gestion de l'Espace (1995-1999)
- CTE en (1999-2002)
- Mise en œuvre des plans de gestion des 5 Sites Ecologiques Prioritaires du Parc naturel régional du Pilat (plans de gestion engagés depuis 1993)

#### **4. Contexte de l'opération**

Le territoire du Parc naturel régional du Pilat est marqué par des pressions d'occupation contradictoires :

- la forte extension de l'urbanisation liée à la proximité des villes périphériques et aux désirs tendanciels de vivre à la campagne, grignote inexorablement les terres agricoles à bon potentiel agronomique.
- la progression des friches et des boisements, sur les zones à potentiel agricole plus faible, abandonnées par l'agriculture.

Ces phénomènes menacent la viabilité et la transmissibilité des exploitations agricoles du territoire en réduisant l'espace productif et en compliquant la tâche des agriculteurs (voisinage plus difficile, réglementation de plus en plus contraignante, etc.)

La qualité du territoire du Parc repose sur l'équilibre de l'occupation de l'espace entre zones ouvertes, zones boisées et zones d'urbanisation et d'équipement.

Sur certaines zones, l'abandon d'exploitation, plus ou moins ancien, perturbe le fonctionnement écologique. La fermeture de milieux par la friche dense ou le boisement mono-spécifique rompt la continuité des corridors écologiques.

Dans la concurrence pour l'accès au foncier, l'agriculture est en position de faiblesse sur le plan économique. Pourtant, les besoins de surface pour les exploitations agricoles restent présents et importants. Ils le sont pour conforter l'outil de production des exploitations en évitant une trop forte intensification des systèmes, pour favoriser l'installation, en particulier en maraîchage où des demandes de jeunes sont insatisfaites, pour renforcer les capacités d'approvisionnement et d'autonomie fourragère et alimentaire de certaines filières comme l'élevage laitier biologique ou en AOC Rigotte de Condrieu, dont le cahier des charges prévoit une alimentation des troupeaux à partir de la production locale.

La consolidation de l'espace agricole passe par la reconquête de certains espaces en friche ou boisés dont l'intérêt environnemental ou économique serait amélioré par une utilisation agricole. (Axe 2.1 : Développer une agriculture durable)

De plus, le plan d'actions du site PAEN (Périmètre de protection et de mise en valeur des espaces agricoles et naturels périurbains) « Vallée du Gier pilatoise » approuvé en mars 2011 prévoit la réalisation de travaux de remise en état de cultures de parcelles abandonnées afin de conforter le foncier agricole du secteur ou compenser les pertes de foncier dues à l'urbanisation.

#### **5. Exposé des motifs**

Le présent projet est localisé aux lieux-dits La Daviary (commune de Saint-Paul-en-Jarez), en limite du PAEN « Vallée du Gier pilatoise » et Chez Daguin (commune de Saint-Chamond), dans le PAEN « Vallée du Gier pilatoise ».

Il est porté par le GAEC de la Daviary, dont le siège d'exploitation est situé à Saint-Chamond, afin de :

- améliorer l'autonomie fourragère de l'exploitation qui s'est récemment développée (augmentation du quota laitier),
- agrandir des parcelles attenantes déjà exploitées par le GAEC
- améliorer la fonctionnalité de l'exploitation des parcelles.

Ce projet est réalisé en concertation étroite avec le Parc naturel régional du Pilat.

#### **6. Objectif de l'opération**

L'objectif de ce chantier est de reconquérir de la surface fourragère sur un taillis jouxtant une prairie temporaire et une friche au milieu d'un parc pâturé utilisé par le GAEC de la Daviary.

## **7. Descriptif de l'opération**

L'opération concerne deux parcelles :

- Parcelle D 342 (lieu-dit La Daviary)  
Il s'agit d'une parcelle en taillis, d'une surface d'environ 2030 m<sup>2</sup> située en bordure d'une culture fourragère exploitée par le GAEC. La parcelle est actuellement louée et devrait être achetée par le GAEC courant 2013.

Les travaux consistent à :

1. couper les arbres (chênes) et les cépées : travaux personnels
2. arracher les plus grosses souches avec une pelle mécanique : entreprise
3. niveler le terrain afin qu'il puisse être cultivé : travaux personnels

L'abattage des arbres et le nivellement du terrain seront réalisés par le GAEC de la Daviary : temps de travail estimé à 110h.

La parcelle se situe dans un massif boisé supérieur à 4 ha. Au préalable du chantier, une demande d'autorisation de défrichement est donc à réaliser auprès de la DDT 42.

- Parcelles CV 81 et CV 82 (lieu-dit Chez Daguin)  
Cette parcelle en friche (ronces, genets, frênes), d'une surface d'environ 5300 m<sup>2</sup>, se situe au milieu d'un parc de pâturage d'environ 7 ha exploité par le GAEC (pâturage des génisses). La parcelle est louée.

Les travaux consistent à :

1. débroussailler avec un gyrobroyeur : entreprise
2. sursemencer la prairie : travaux personnels

Les travaux de sur-semis ne sont pas pris en charge par la demande de subvention.

Des éléments bocagers (arbres, haies) seront préservés sur les bords des parcelles pour leur rôle de protection des troupeaux (ombrage, vent) et de rétention des sols et de l'eau.

La parcelle ne se situe pas dans un massif boisé supérieur à 4ha donc aucune demande d'autorisation de défrichement n'est nécessaire.

Situation des parcelles :

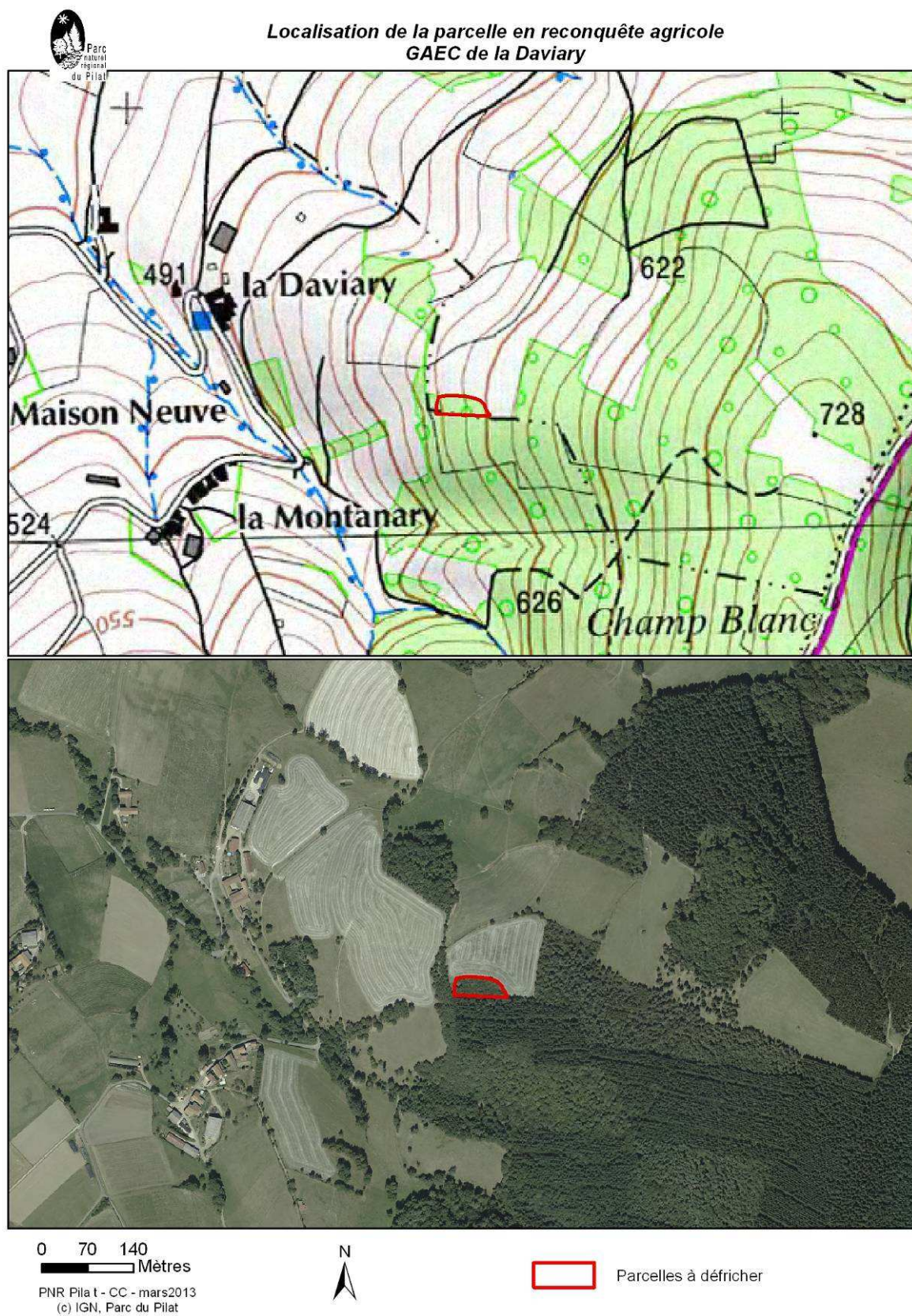





**Localisation de la parcelle en reconquête agricole**  
**GAEC de la Daviary**

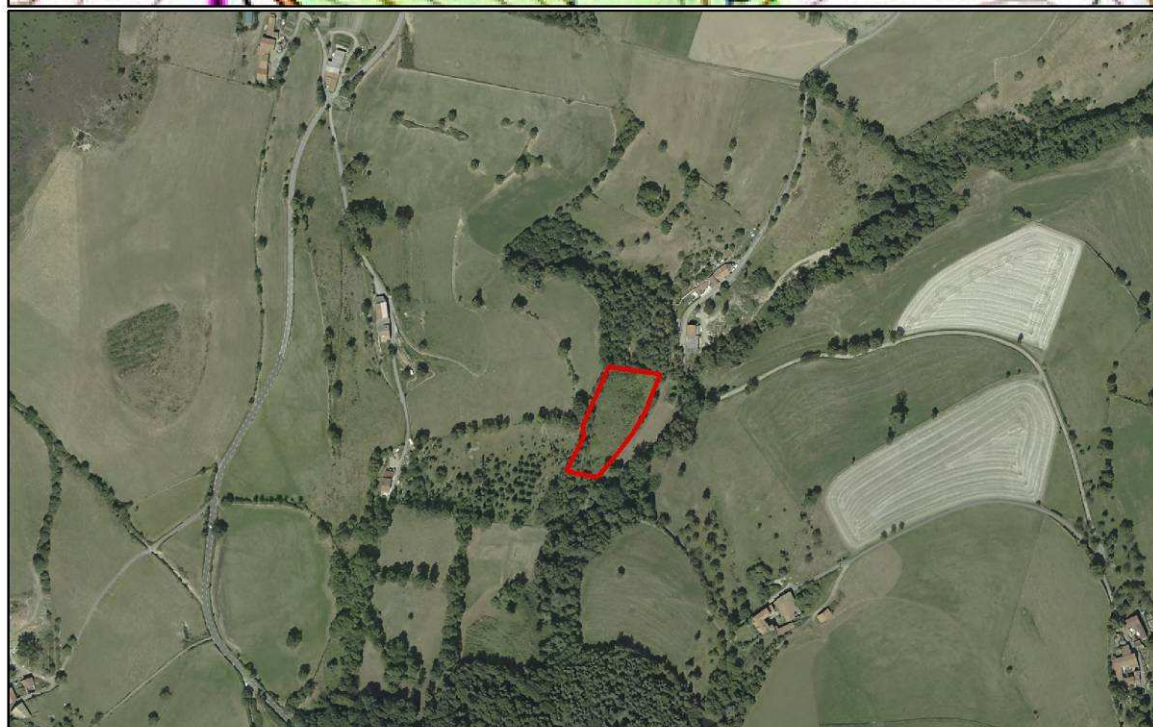
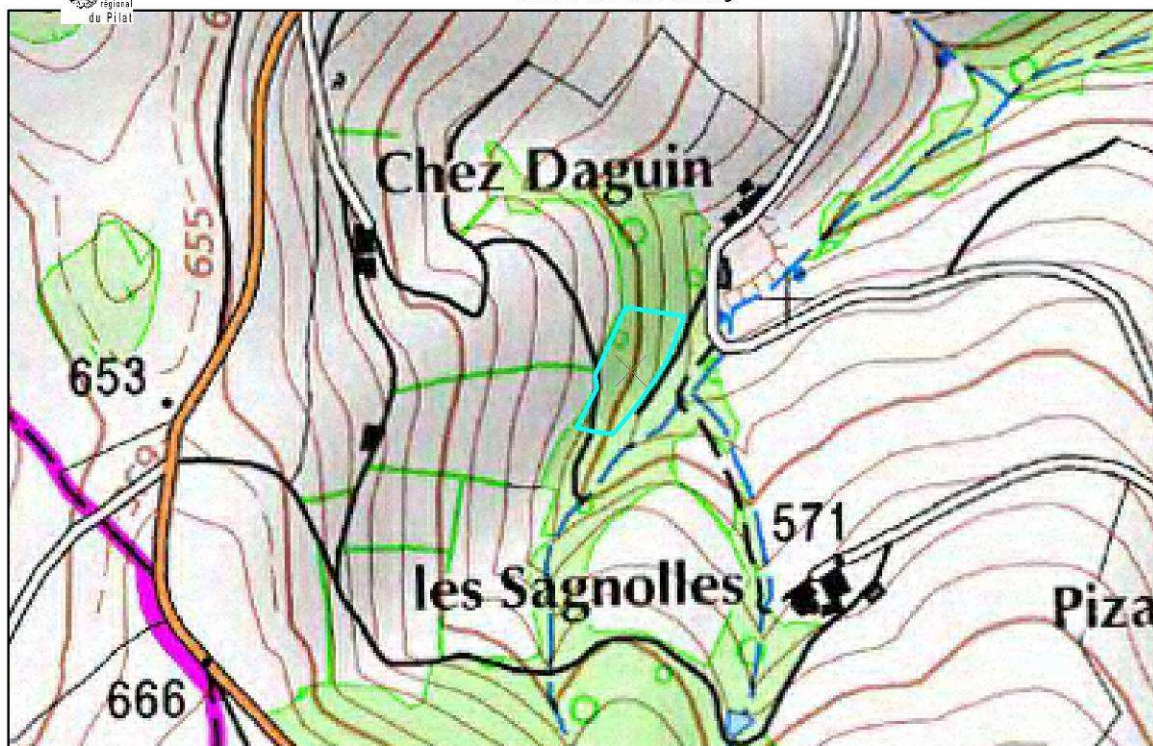

0 50 100  
Mètres

PNR Pilat - CC - mars 2013  
(c) IGN, Parc du Pilat



Parcelles à défricher



## **8. Etat initial des parcelles**

*Vues de la parcelle en taillis (La Daviary)*

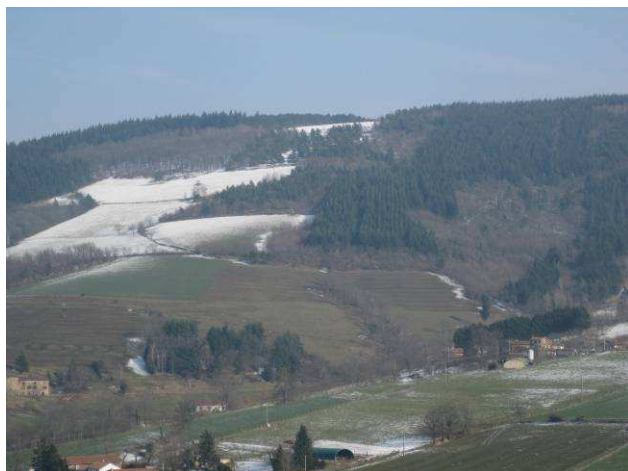

*Vues de la parcelle en friche (Chez Daguin)*



## **9. Calendrier de l'opération**

1<sup>er</sup> septembre 2013 au 1<sup>er</sup> avril 2015.

## **10. Indicateurs d'évaluation de l'opération**

Surface remise en herbe (en ha)

Délai de réalisation

## 11. Plan de financement

### Travaux réalisés par une entreprise

Dépenses		Recettes	
	Montants (€ HT)		Montants € HT)
Débroussaillage	510, 00	Europe (préciser)	
Dessouchage	1 624, 67	Etat (préciser)	
		Région Rhône Alpes (30%)	640
		Département 42 (40%)	854
		Autres (préciser)	
		Autofinancement	640,67
<b>Total</b>	<b>2 134, 67</b>	<b>Total</b>	<b>2 134, 67</b>

### Budget d'investissement

### Travaux personnels

Dépenses		Recettes	
	Montants (€ HT)		Montants € HT)
Débroussaillage important	840	Europe (préciser)	
Nivellement	160	Etat (préciser)	
		Région Rhône Alpes	
		Département 42 (40%)	450
		Autres (préciser)	
		Autofinancement	650
<b>Total</b>	<b>1 000</b>	<b>Total</b>	<b>1 000</b>

### Budget de fonctionnement

Le maître d'ouvrage est le GAEC de la Daviary