

PREAMBULE

Dans le cadre de l'aménagement de son territoire la commune de Sciez souhaite mettre en œuvre un nouveau programme au niveau de la zone située aux lieux dit "Les Près derrières" et "Excuvilly ". Zone qui se situe à la sortie de Sciez en direction de Bonnatrait.

Ce lieu a pour vocation d'habitat, il est classé au POS de la commune en NA4.

La mise en œuvre de ce projet, engendre la réalisation de modifications telles que :

- Reprise des routes existantes
- Ouverture d'une voie nouvelle,
- Création d'un rond-point sur la RD1005,

Zone concernée



PLAN DE SITUATION

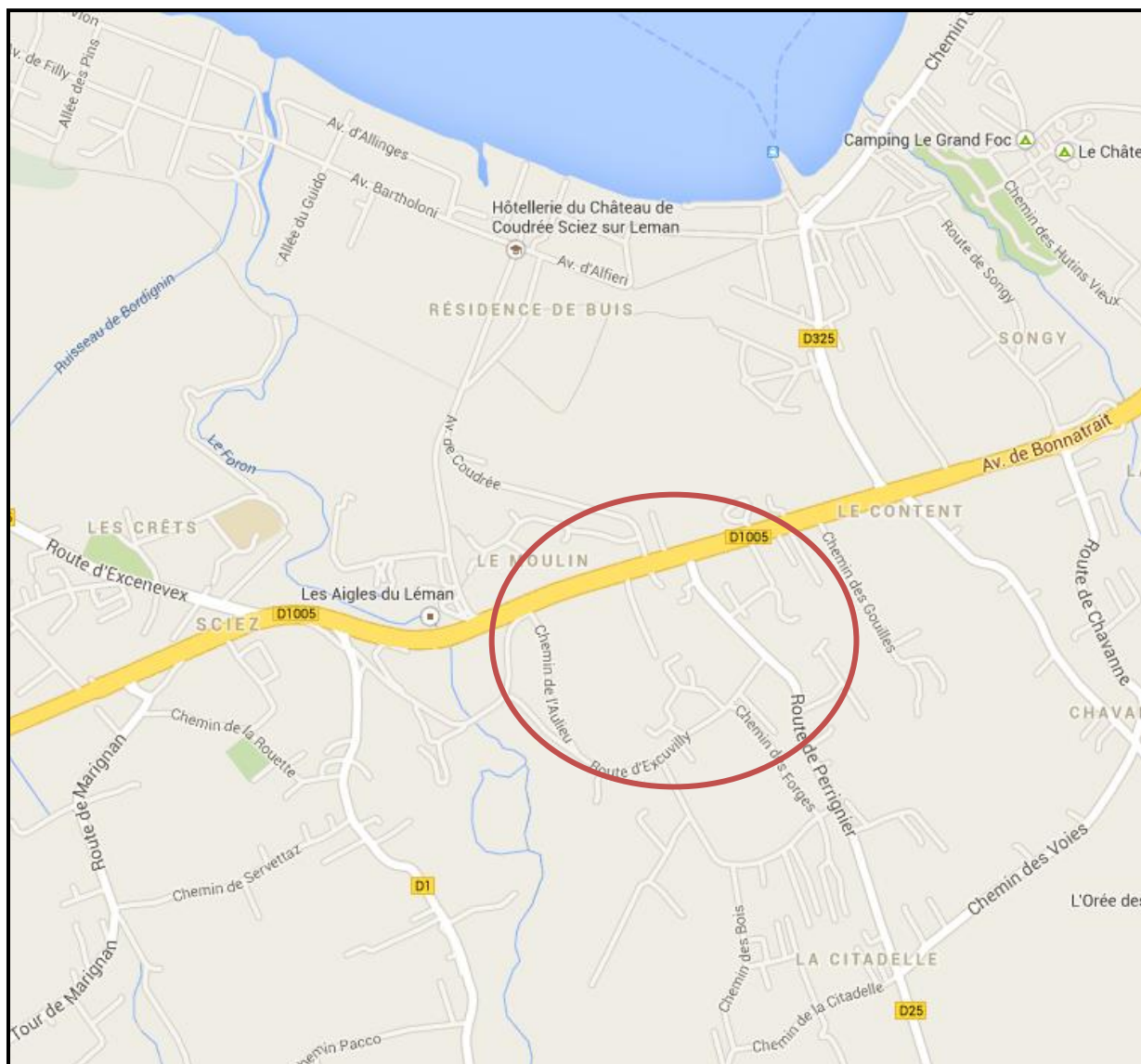

LE CONTEXTE GENERAL DE L'OPERATION

Le carrefour existant situé sur la RD 1005 est actuellement très accidentogène.

- Le carrefour draine un fort trafic en provenance de la zone touristique avec la présence de bus qui utilisent toute la largeur de la RD 1005 pour effectuer leur giration sur la route du Moulin.
- Les véhicules circulants sur la RD 1005 connaissent une forte modification de vitesse car la limitation passe de 90 km/h à 50 km/h juste avant le carrefour.



Présentation de la zone impactée par le projet

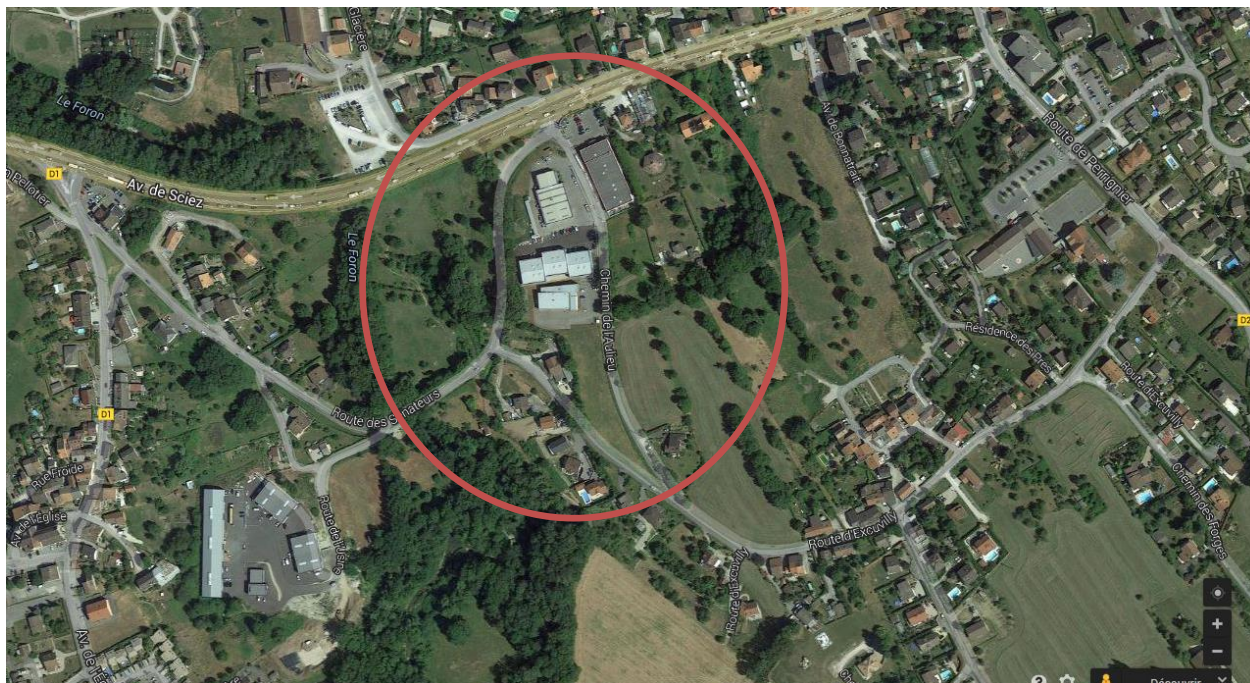

Implantation de Giratoire sur la RD 1005
Date : décembre 2013



Implantation du Giratoire en face de la route du Moulin
Date : décembre 2013



