

Département :
HAUTE SAVOIE

Commune :
THONON LES BAINS

Section : BM
Feuille : 000 BM 01

Échelle d'origine : 1/1000
Échelle d'édition : 1/1000

Date d'édition : 25/11/2013
(fuseau horaire de Paris)

Coordonnées en projection : RGF93CC46
©2012 Ministère de l'Économie et des
Finances

DIRECTION GÉNÉRALE DES FINANCES PUBLIQUES

EXTRAIT DU PLAN CADASTRAL

Le plan visualisé sur cet extrait est géré
par le centre des impôts foncier suivant :
Bureau antenne du cadastre de Thonon
les bains
36 rue Vallon 74203
74203 THONON CEDEX
tél. 04.50.26.79.36 -fax 0450267953
bant.thonon-les-
bains@dgifp.finances.gouv.fr

Cet extrait de plan vous est délivré par :

cadastre.gouv.fr

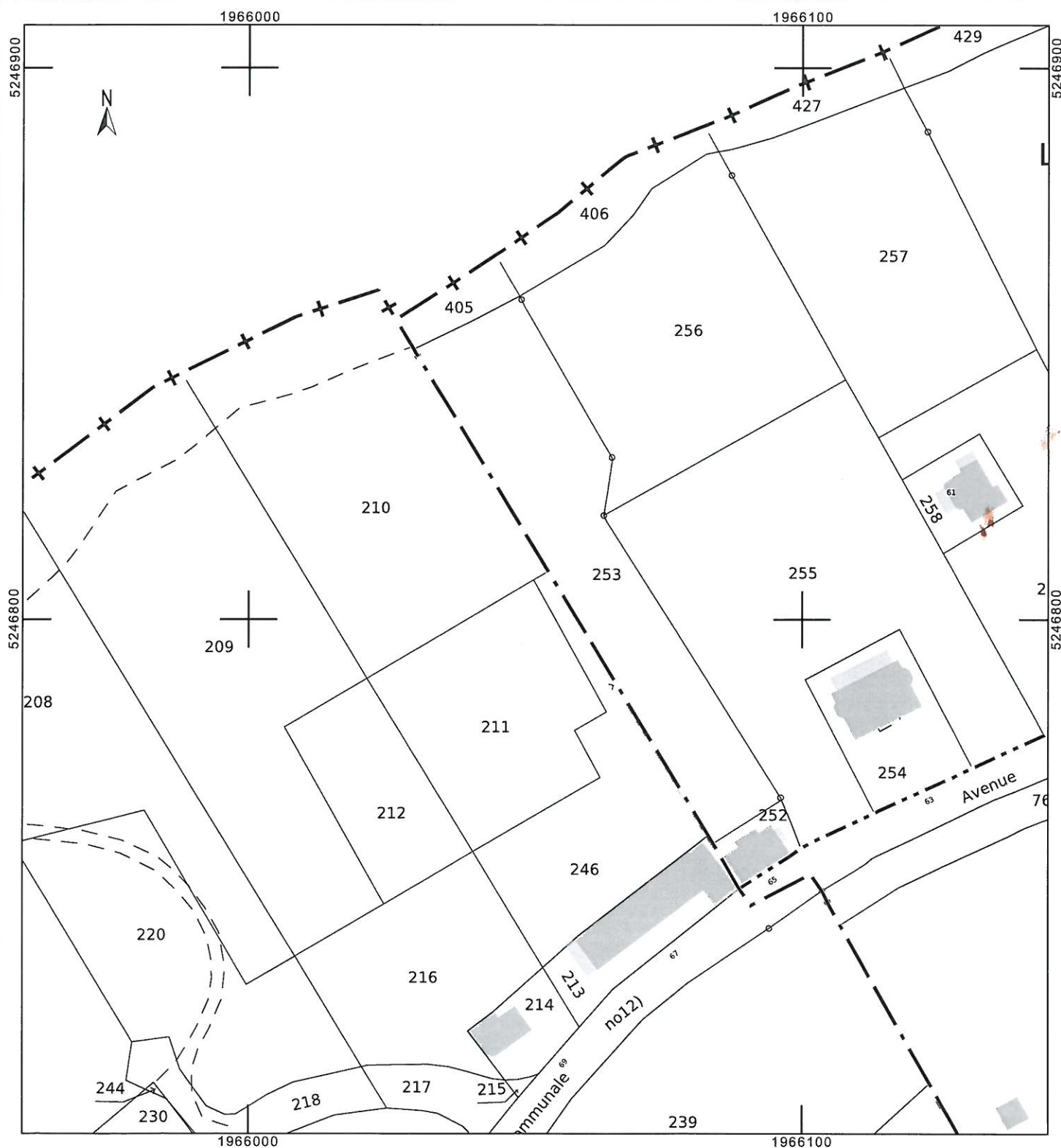

M. Mme HUFSCMITT

PROTECTION DES BERGES

MEMOIRE TECHNIQUE

Entreprise Pascal MARTIN

SARL au capital de 7 622,45 €

1428 route Nationale

74500 MAXILLY-SUR-LEMAN

Tél : 04 50 75 21 63 - Fax : 04 50 70 75 96

Siret : 393 414 388 00032

 PASCAL MARTIN <small>Traitements publics et particuliers Travaux agricoles</small>						
	M Mme HUFSCMITT	10,04,2014	RC	RC	MEMOIRE TECHNIQUE	
AFFAIRE	Indice	DATE	AUTEUR	CONTROLEUR	DESIGNATION DOCUMENT	
Ce document est la propriété de la société Pascal Martin. Il ne peut être reproduit ou divulgué sans autorisation écrite						



PASCAL MARTIN

Travaux portuaires et publics
Travaux spéciaux

RAPPEL: en vertu de l'art. 13, 14 et 15 de la loi n° 85-672 du 30 juillet 1985 relative à la liberté d'accès à l'information, les documents sont mis à disposition du public sur le site internet de l'entreprise.

Protection des berges de la propriété

10/04/2014

1

COMMUNE DE THONON LES BAINS

M. Mme HUFSCMITT - PROTECTION DES BERGES

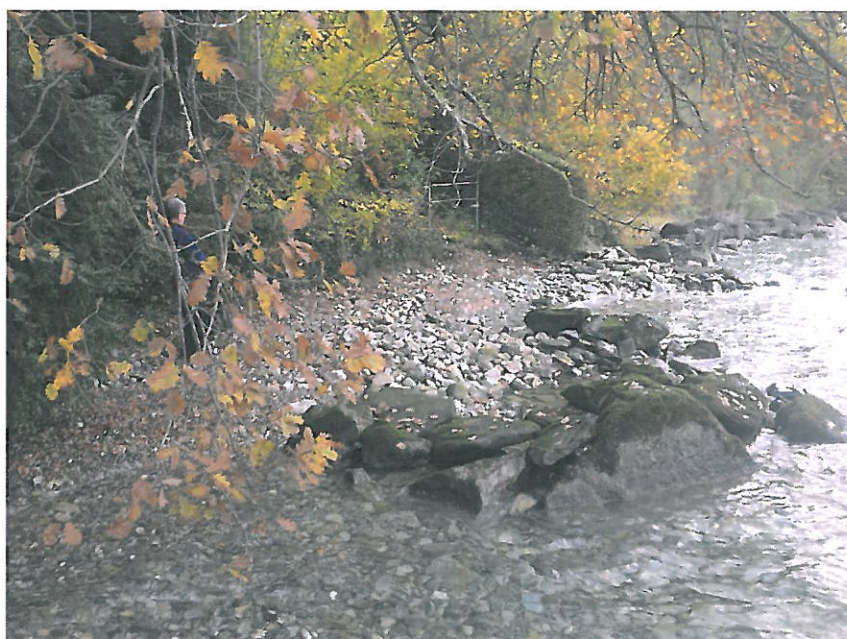

Entreprise PASCAL MARTIN

Travaux portuaires et publics
74500 MAXILLY SUR LEMAN
www.travaux-lac-leman.com

 <p>PASCAL MARTIN Travaux portuaires et publics Travaux spéciaux</p> <p><small>SARL au capital de 45 000 euros - RCS THONON-LE-BAIN 501200100 - SIRET 5012001000001 1400, route nationale - 74 200 THONON-LE-BAIN - FRANCE Boulevard - www.pascalmartin.ch - Email pascalmartin@pascalmartin.ch</small></p>	<p>Protection des berges de la propriété</p> <p>10/04/2014 2</p>
--	---

1 PRESENTATION GENERALE DU PROJET

Monsieur et Madame Hufschmitt ont une propriété située 65, avenue de Corzent à 74200 Thonon les Bains.

L'accès au lac se fait par un escalier et un épi modeste protégeait le pied de la berge. Au fil du temps, cet épi a été peu à peu disloqué et la protection de la berge n'est plus efficace.

Il est nécessaire de rétablir la protection en enrochements.

Une partie sera réalisée en remontant les blocs encore présents sur place, mais aussi par un apport d'enrochements.

Plan de situation

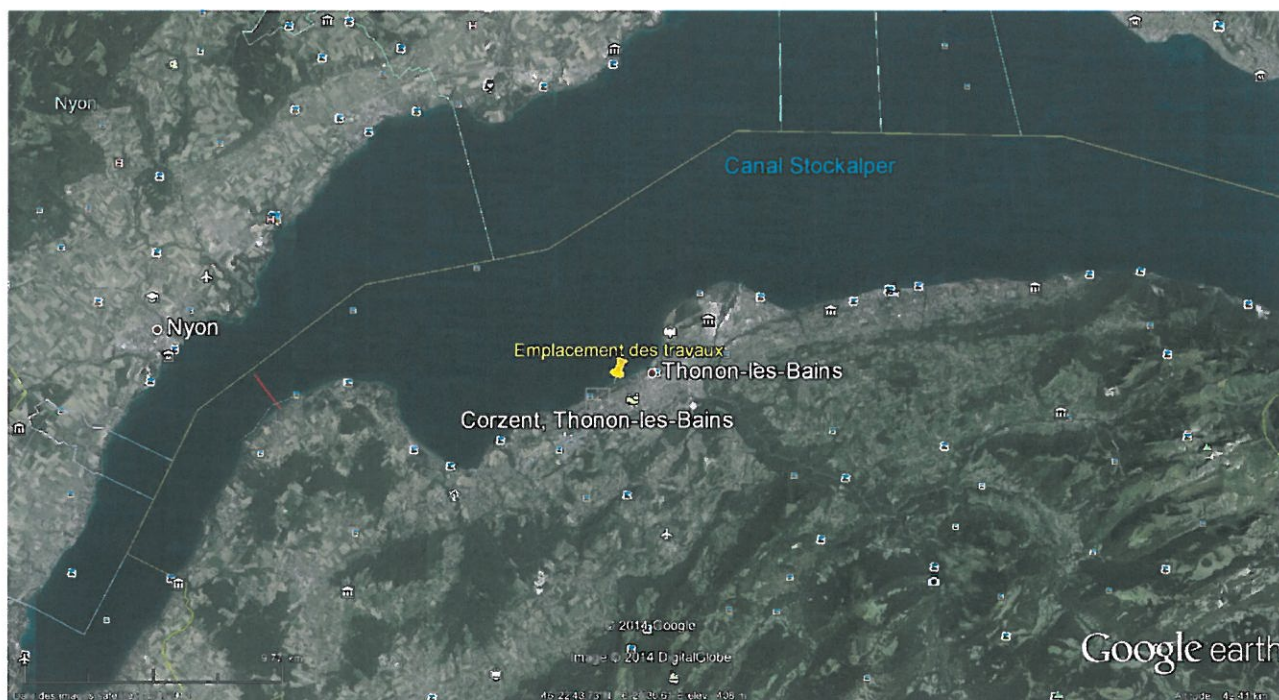

Plan de masse



2 - SOLUTIONS TECHNIQUES

1 – Projet de protection des berges.

Les travaux seront réalisés par voie lacustre depuis une barge.

Le projet consiste à la remise en place de la protection existante en enrochements.

Les blocs existants seront repris depuis la barge avec une pelle hydraulique à grappin.

Les enrochements seront posés avec une pente de 3/2 environ pour être stables.

Nous réaliserons en pied de talus une bêche anti affouillements.

Pour les blocs d'apport, nous choisirons des blocs de 200 à 500 litres. Les blocs seront posés au grappin



PASCAL MARTIN

Travaux portuaires et publics
Travaux spéciaux

CARTE: en vertu de "A21 de 2005" - DE THOUVENOT 2005/0000 - N°002 2005/0000
N°002 2005/0000 - N°002 2005/0000 - N°002 2005/0000 - N°002 2005/0000
N°002 2005/0000 - N°002 2005/0000 - N°002 2005/0000 - N°002 2005/0000

Protection des berges de la propriété

10/04/2014

4

← berge

Digue à reconstituer - 15 ml

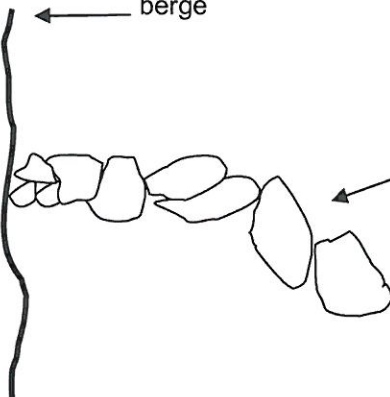

	M et MME HUFSCMITT		RC	PLAN DES TRAVAUX
AFFAIRE	DATE	AUTEUR	DESIGNATION DOCUMENT	

Ce document est la propriété de la société Pascal Martin. Il ne peut être reproduit ou divulgué sans autorisation écrite

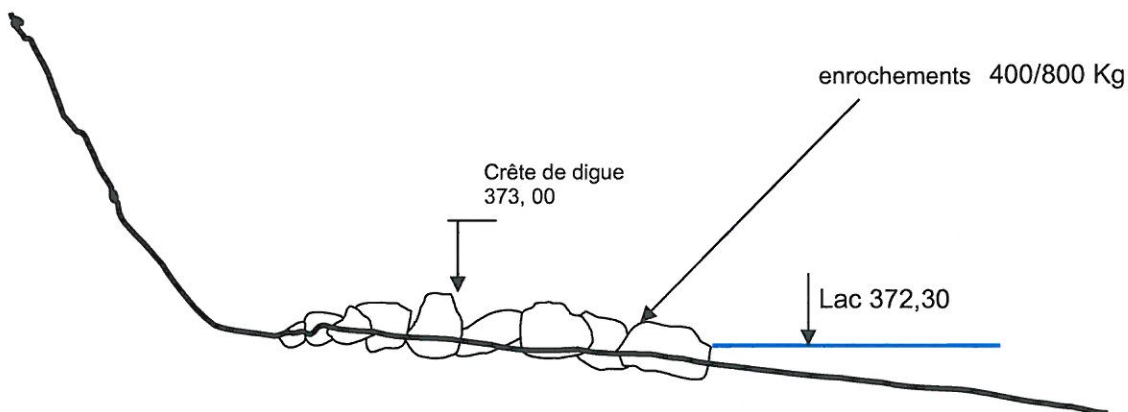

	M et MME HUFSCMITT		RC	COUPE DE LA DIGUE
AFFAIRE	DATE	AUTEUR	DESIGNATION DOCUMENT	

Ce document est la propriété de la société Pascal Martin. Il ne peut être reproduit ou divulgué sans autorisation écrite

Matériaux de construction :

Le volume d'apport est modeste: environ 30 tonnes

 <p>PASCAL MARTIN Travaux portuaires et publics Travaux spéciaux</p> <p><small>KASSE au capital de "451 45 euros" RC 750000100 - SIRET 7500001000001 SAGE : 750000100 - 14 rue de la Gare - 93100 La Courneuve - France Document type : "Travaux portuaires et publics" - Envoi par courrier "à l'attention de"</small></p>	<p>Protection des berges de la propriété</p> <p>10/04/2014 5</p>
--	---

♦ Enrochements:

Les enrochements seront non gélifs et proviendront des carrières de la Sagradranse à Meillerie.

Ils seront approvisionnés par voie lacustre jusqu'au chantier.

3 - Matériel utilisé

Une barge de 20*10 m

Une pelle hydraulique à chenilles de 22 tonnes

Un grappin hydraulique

Un pousseur de 300 cv

Un ensemble de soudure et oxycoupage.

3 PLANNING

Préparation et approvisionnement des blocs : les blocs sont sur place jusqu'à la reprise des travaux.

Délai d'exécution des travaux : deux jours environ suivant les conditions météo.

4 NOTICE D'INCIDENCE

Les travaux seront réalisés à partir d'une barge et les blocs seront mis en place au grappin, sans impact significatif sur l'environnement dans cette zone où il n'y a pas d'aménagements sensibles.