

VO.RE.DI & Paysages 6 route de Baisinges 74500 Evian les Bains Tel : 09 81 37 78 79 / 80 info@voredi.fr	AMENAGEMENT DU PORT DES PECHEURS - COMMUNE D'ANTHY SUR LEMAN	Janvier 2014
	Dossier de déclaration - DDT	Photos du site actuel



Vue 1



Vue 2



Vue 3



Vue 4



Vue 5

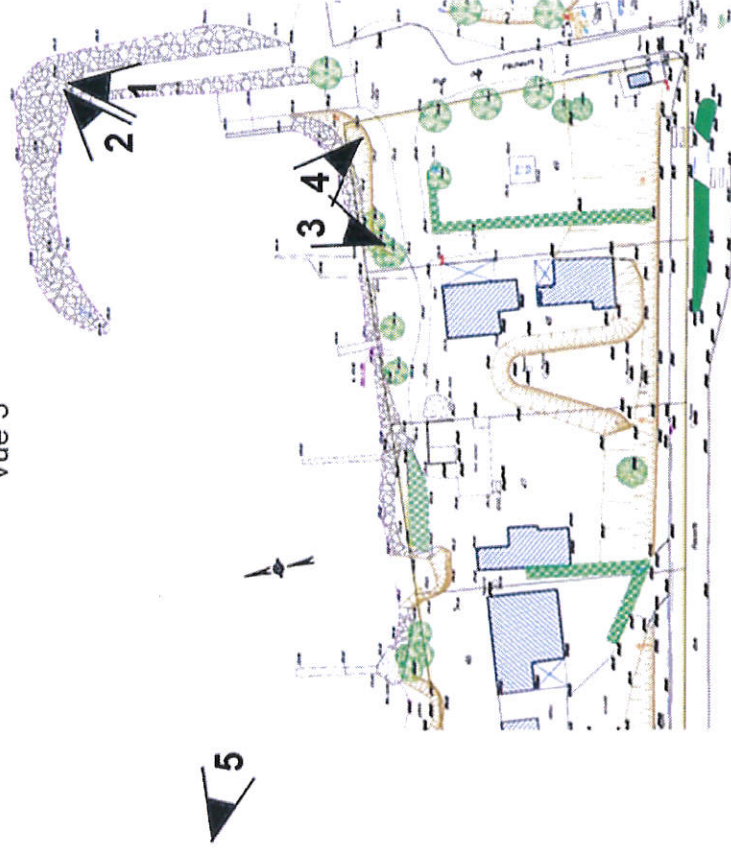

DIRECTION GÉNÉRALE DES
FINANCES PUBLIQUES

EXTRAIT DU PLAN CADASTRAL

Département :
HAUTE SAVOIE

Commune :
ANTHY SUR LEIN

Section : AC
Feuille : 000 AC 01

Échelle d'origine : 1/1000
Échelle d'édition : 1/500

Date d'édition : 06/02/2014
(fuseau horaire de Paris)

Coordonnées en projection : RGF93CC46

Le plan visualisé sur cet extrait est géré par le centre des impôts foncier suivant :
Bureau antenne du cadastre de Thonon les bains
36 rue Vallon 74203
74203 THONON CEDEX
tél. 04.50.26.79.36 - fax 0450267953
bnt.thonon-les-bains@dgfi.fr

Cet extrait de plan vous est délivré par :

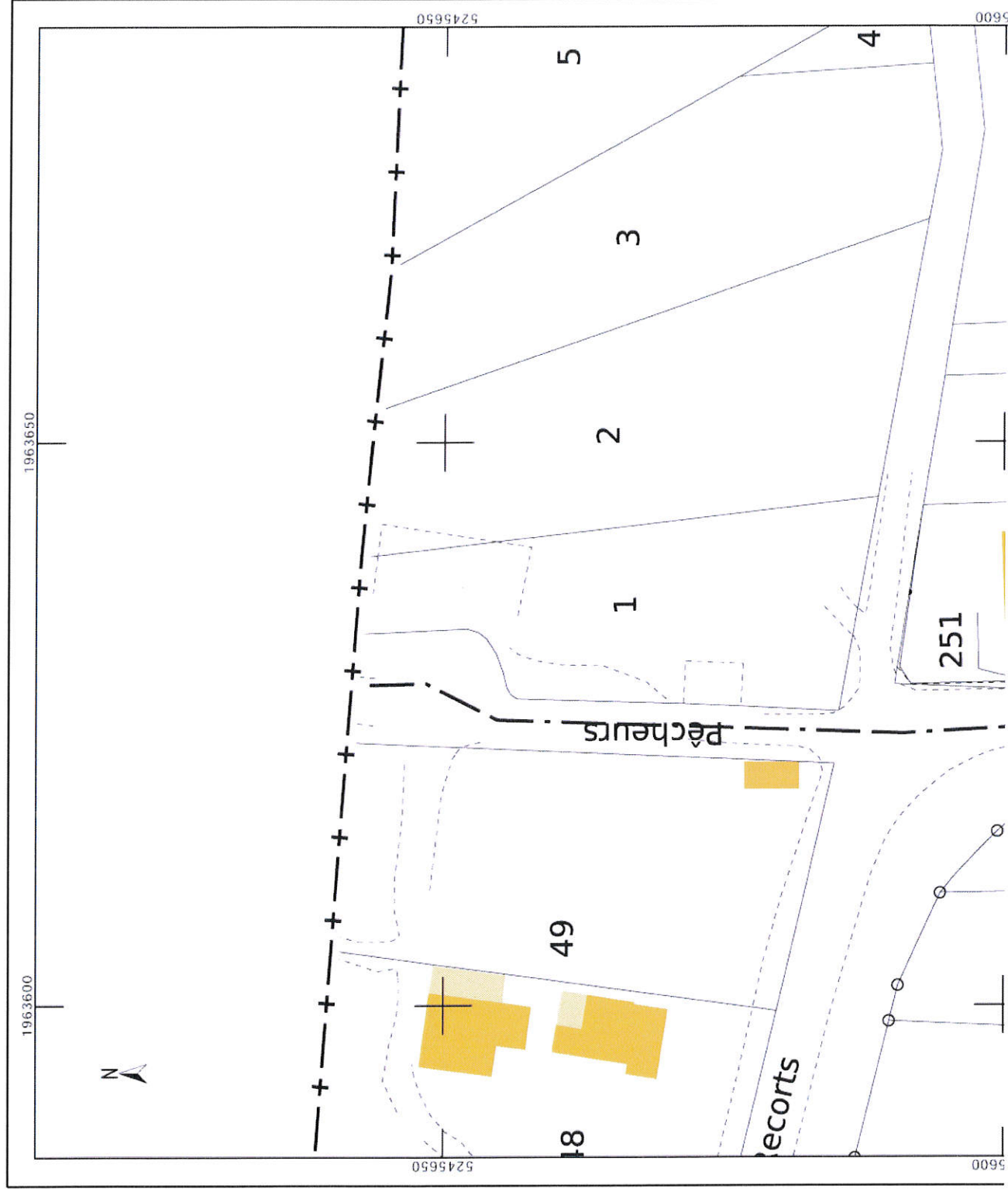

Phase Avant Projet

Plan d'aménagement

DATE : decembre 2013

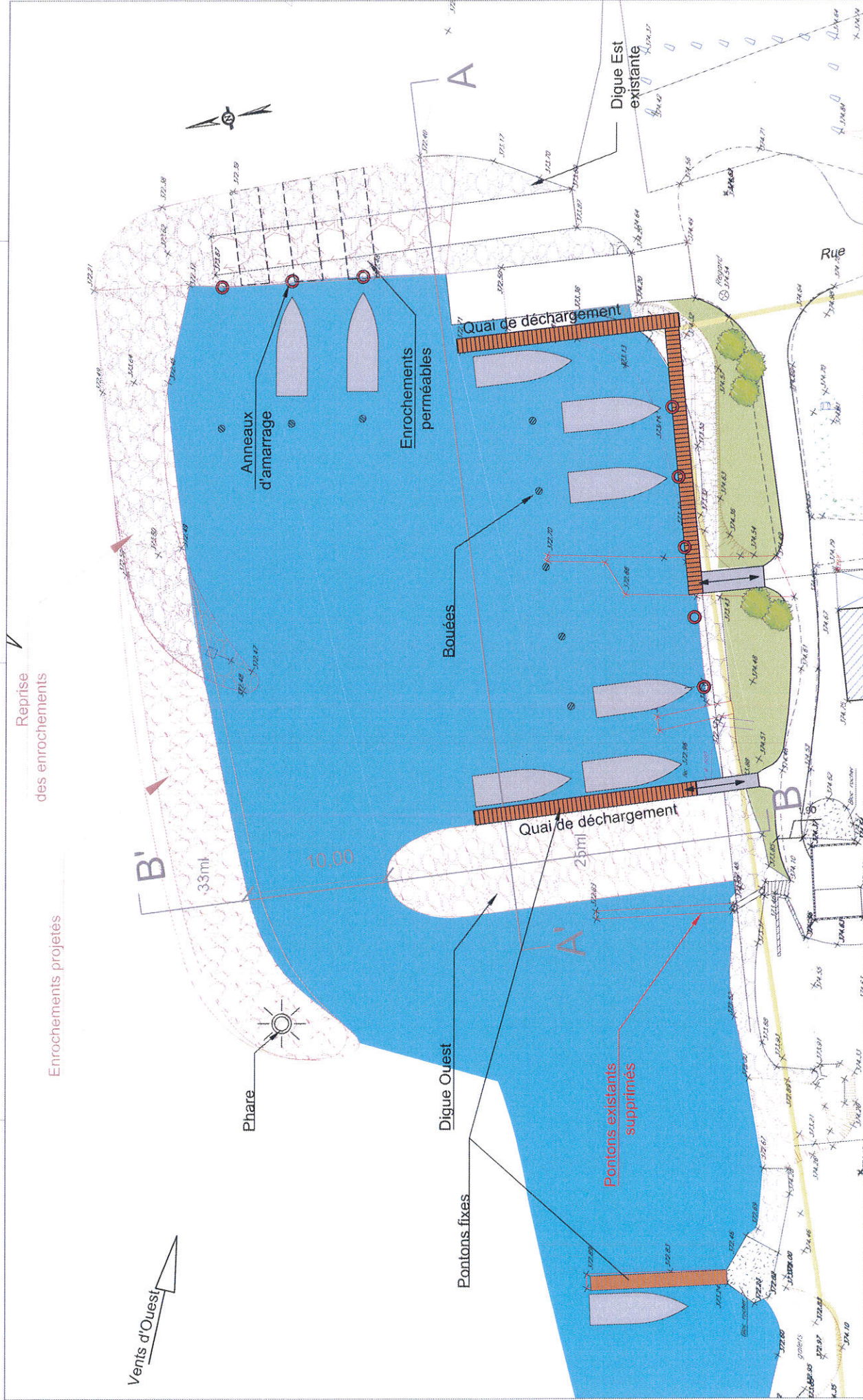

ANTHY SUR LEMAN - PORT DES PECHEURS

Echelle : 1/200

Phase Avant Projet

Profils sur digues

DATE : decembre 2013

