

TYPE CABANE

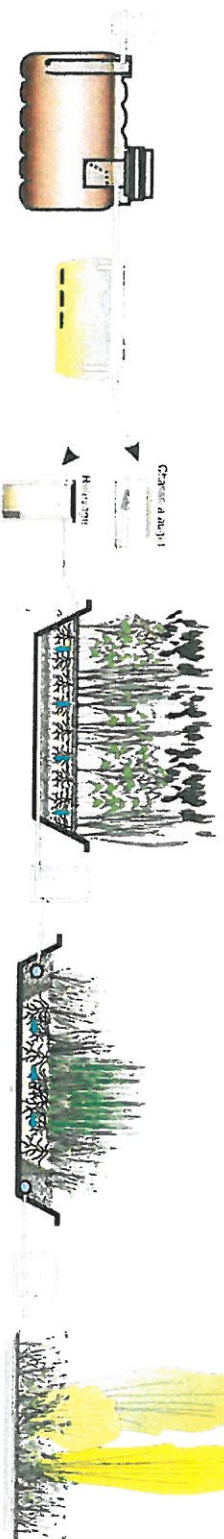

*Les cabanes réalisées seront sur pilotis (stabilos jume) et non en cerclage autour des Arbres.*

TYPE ASSAINISSEMENT PAR LAGUNAGE



TYPE CABANE

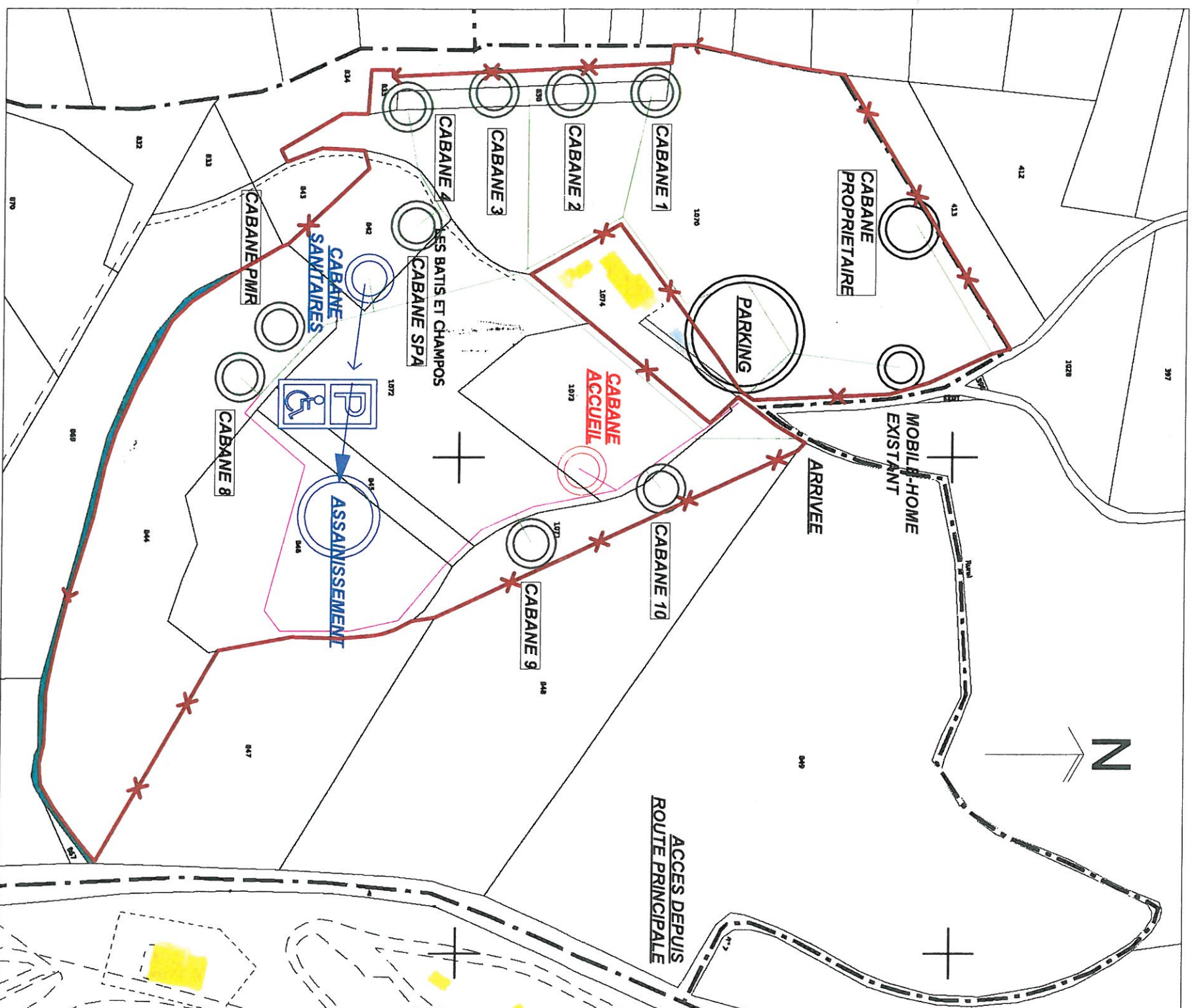

Sandrine MURAT architecte  
Z.A. les hautes  
26 600 CHANDOS-CURSON  
sandrine.murat@wanadoo.fr

Tel / Fax : 04.75.07.31.24  
Port. : 06.10.49.74.47

ARCHITECTE D.P.L.G.

**M. GONZALES**

FAISABILITE

FAIS14 - PRINCIPLE AMENAGEMENT

juillet 2012





ARCHITECTE D.P.L.G.

Z.A. les hauches  
26 600 CHANOS-CURSON  
Quartier chênélotte  
26 260 BREN

Tel. / Fax : 04.75.07.31.24  
Port. : 06.10.49.74.47  
sandrine.murat@wanadoo.fr

## DOSSIER DE FAISABILITE

**DEMANDEUR**

**M. GONZALES**  
adresse terrain:  
**Quartier Les Bâtis et Champos**  
**26260 St Donnat-sur-l'Herbasse**

**Réalisation cabanes de loisirs**  
**Parcelles:**  
**A 835-836, A 842-846, A 1071-1073**

<b>Date :</b> juillet 2012	<b>Echelle :</b>	<b>Phase :</b> <b>FAIS</b>
-------------------------------	------------------	-------------------------------

VUE SUD-OUEST



PANORAMIQUE EST

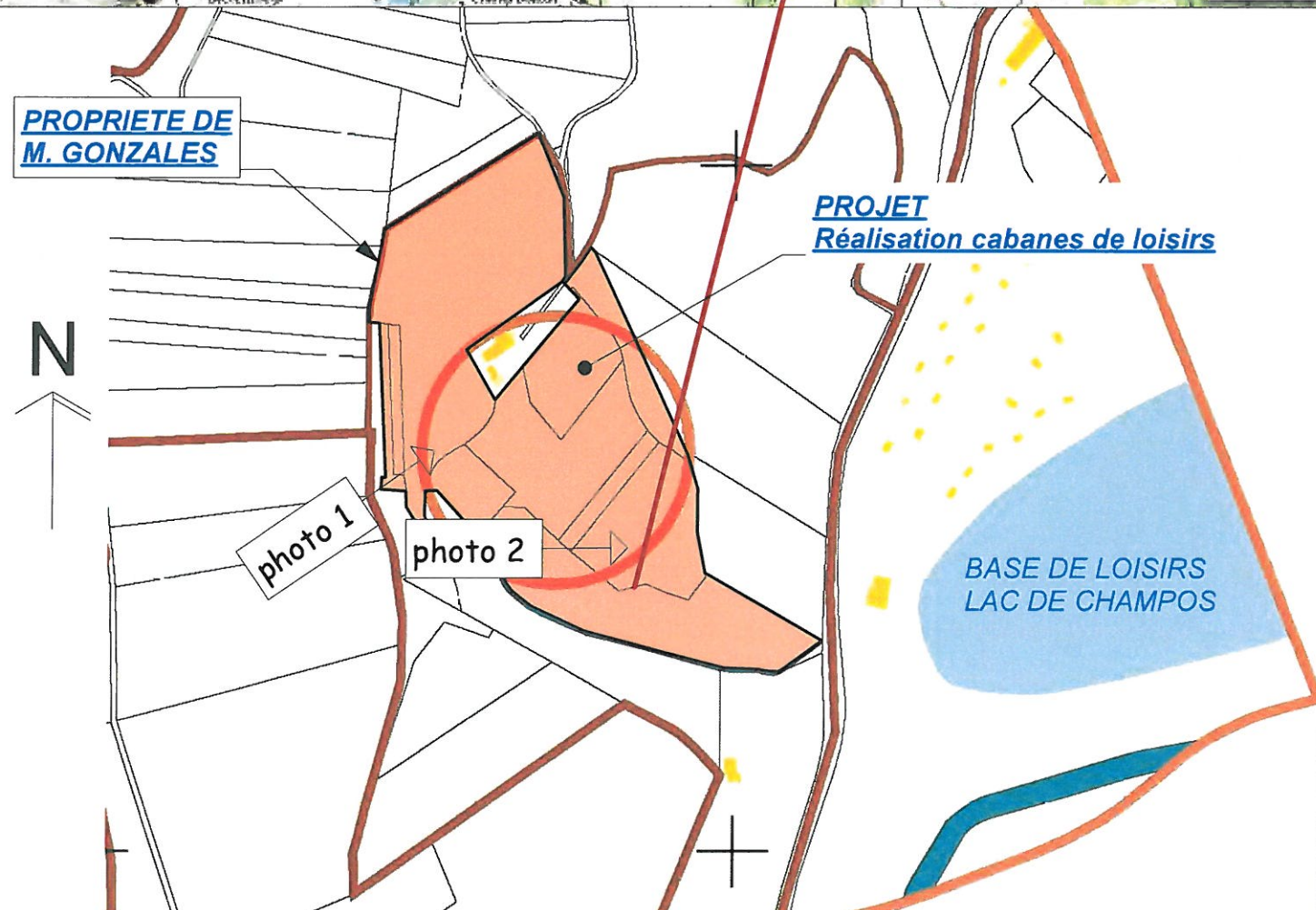
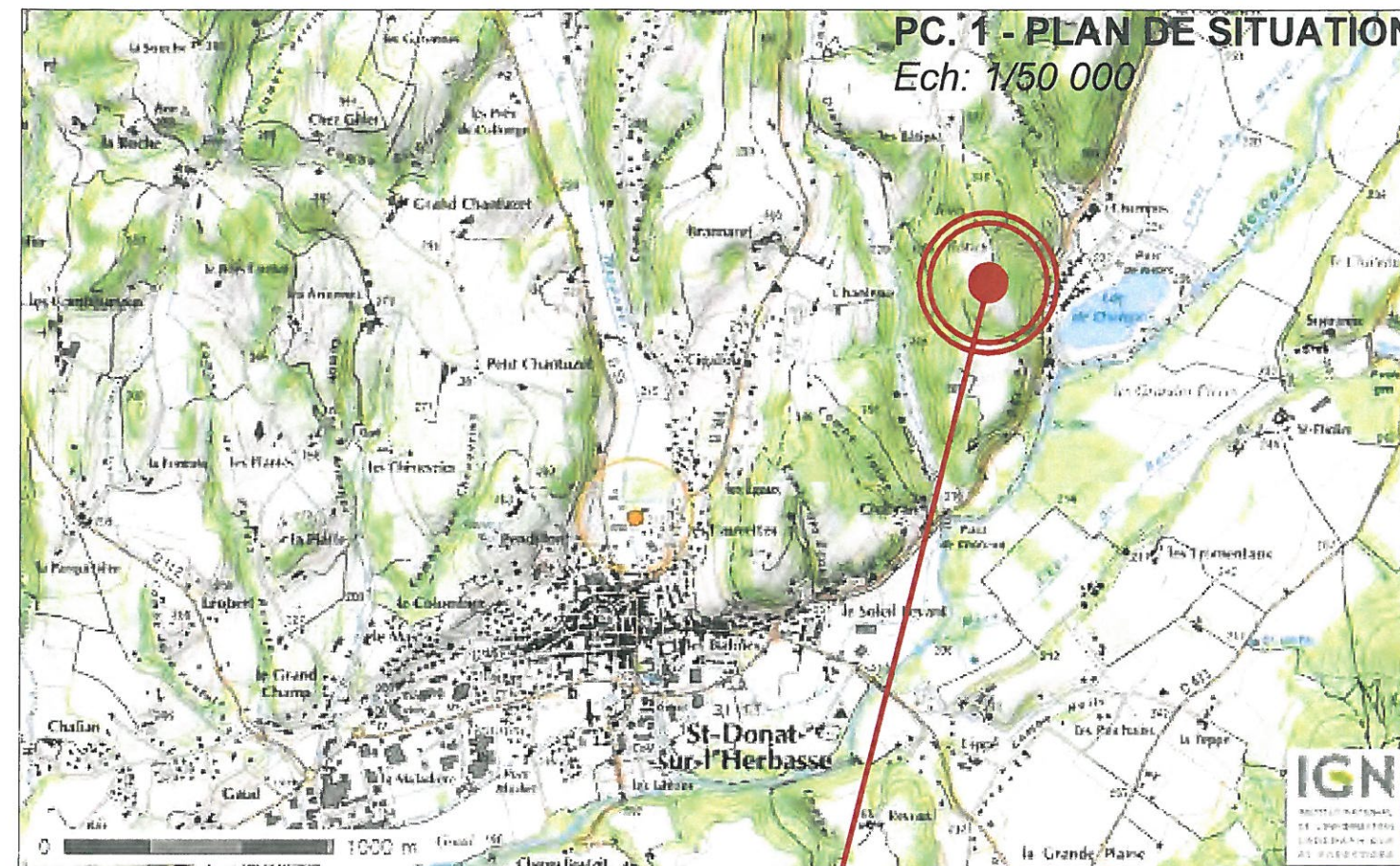

**PC. 1 - EXTRAIT PLAN CADASTRAL INFORMATISE**  
**Echelle : 1 / 5 000**



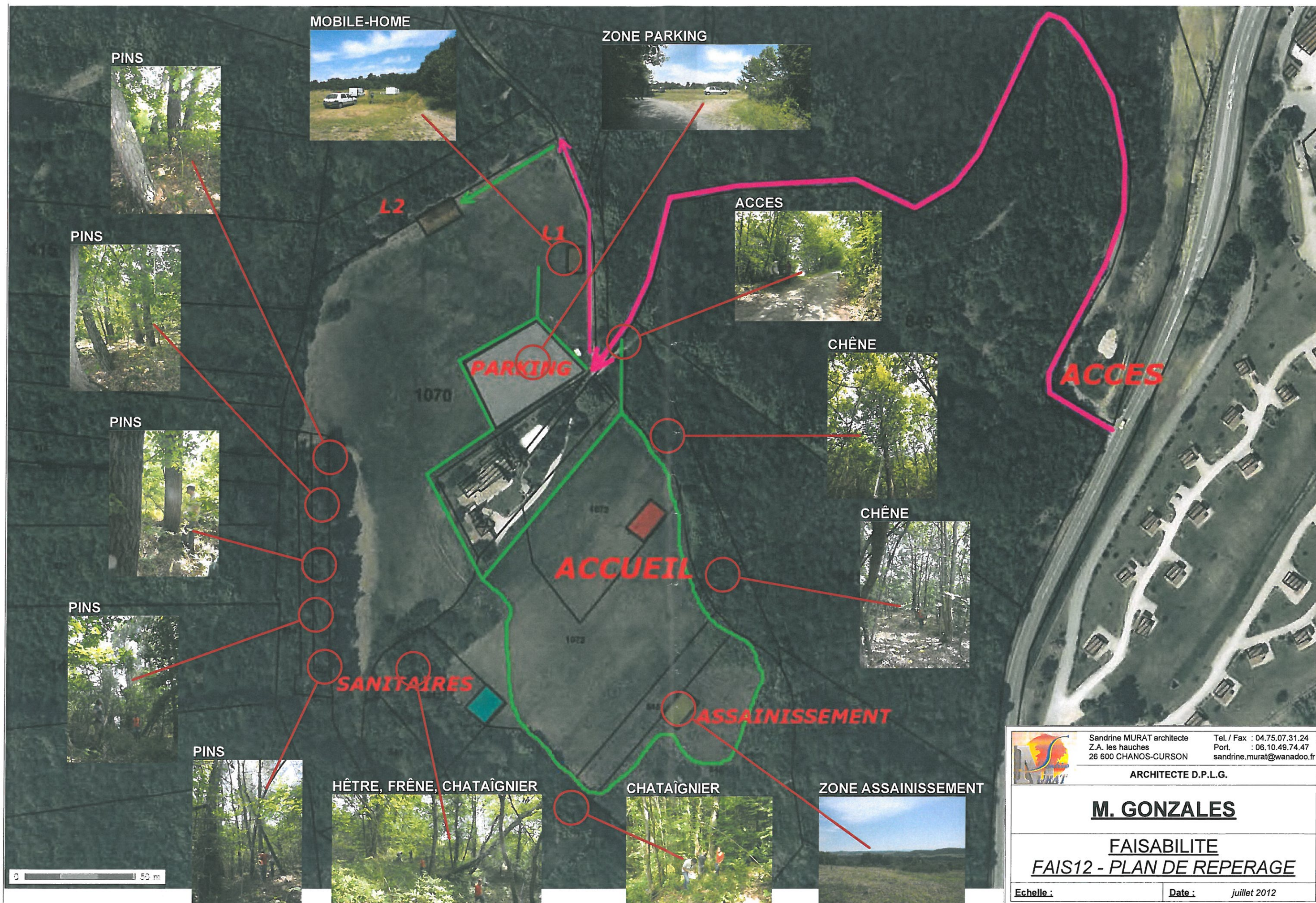

Sandrine MURAT architecte  
Z.A. les hauches  
26 600 CHANOS-CURSON

Tel. / Fax : 04.75.07.31.24  
Port. : 06.10.49.74.47  
sandrine.murat@wanadoo.fr

ARCHITECTE D.P.L.G.

**M. GONZALES**

**FAISABILITE**  
**FAIS12 - PLAN DE REPERAGE**

Echelle :

Date : juillet 2012