

Plan de situation projet de défrichement sur le site de la friche industrielle de l'ancienne SETRIM - commune de Goncein.

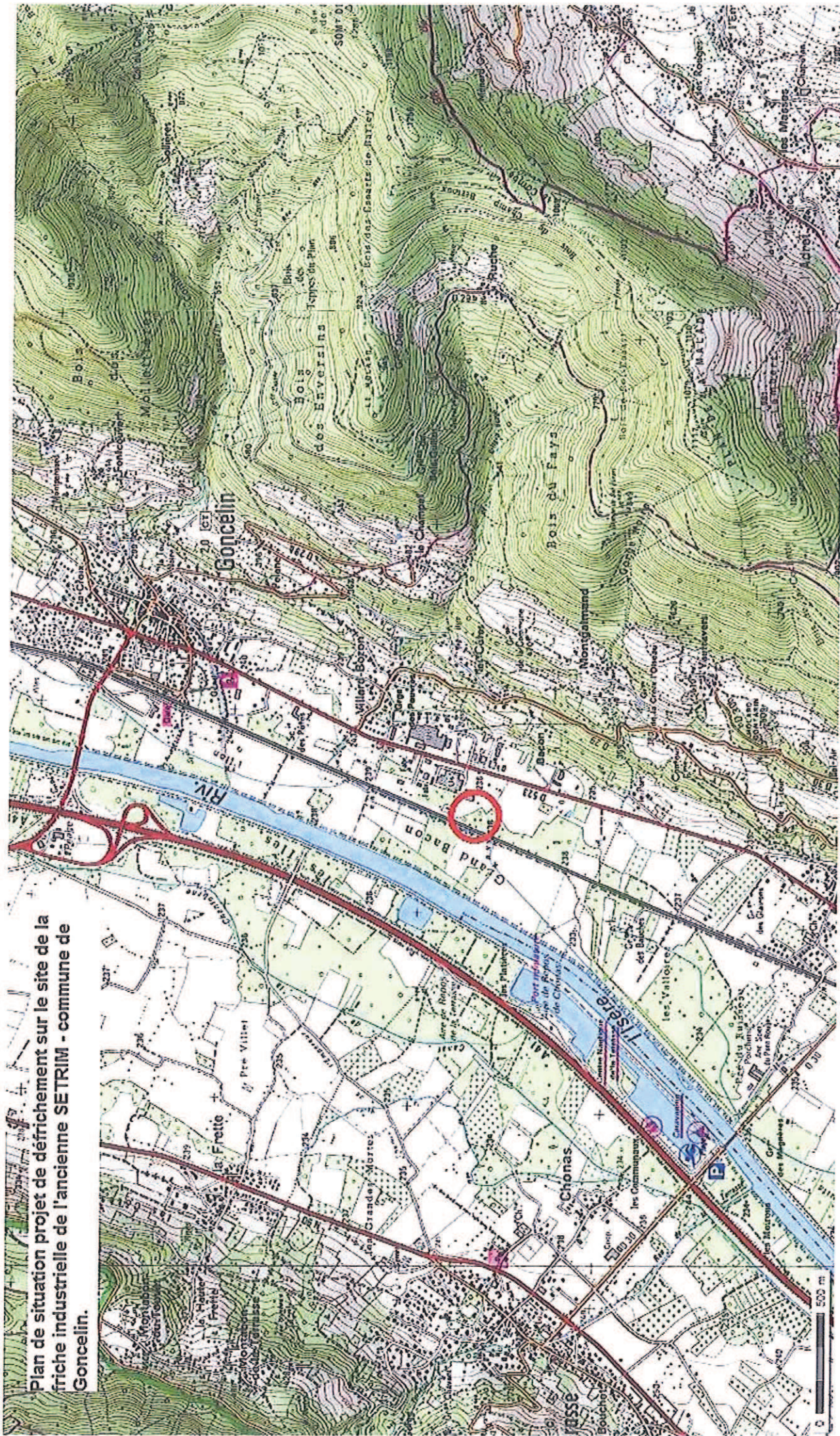

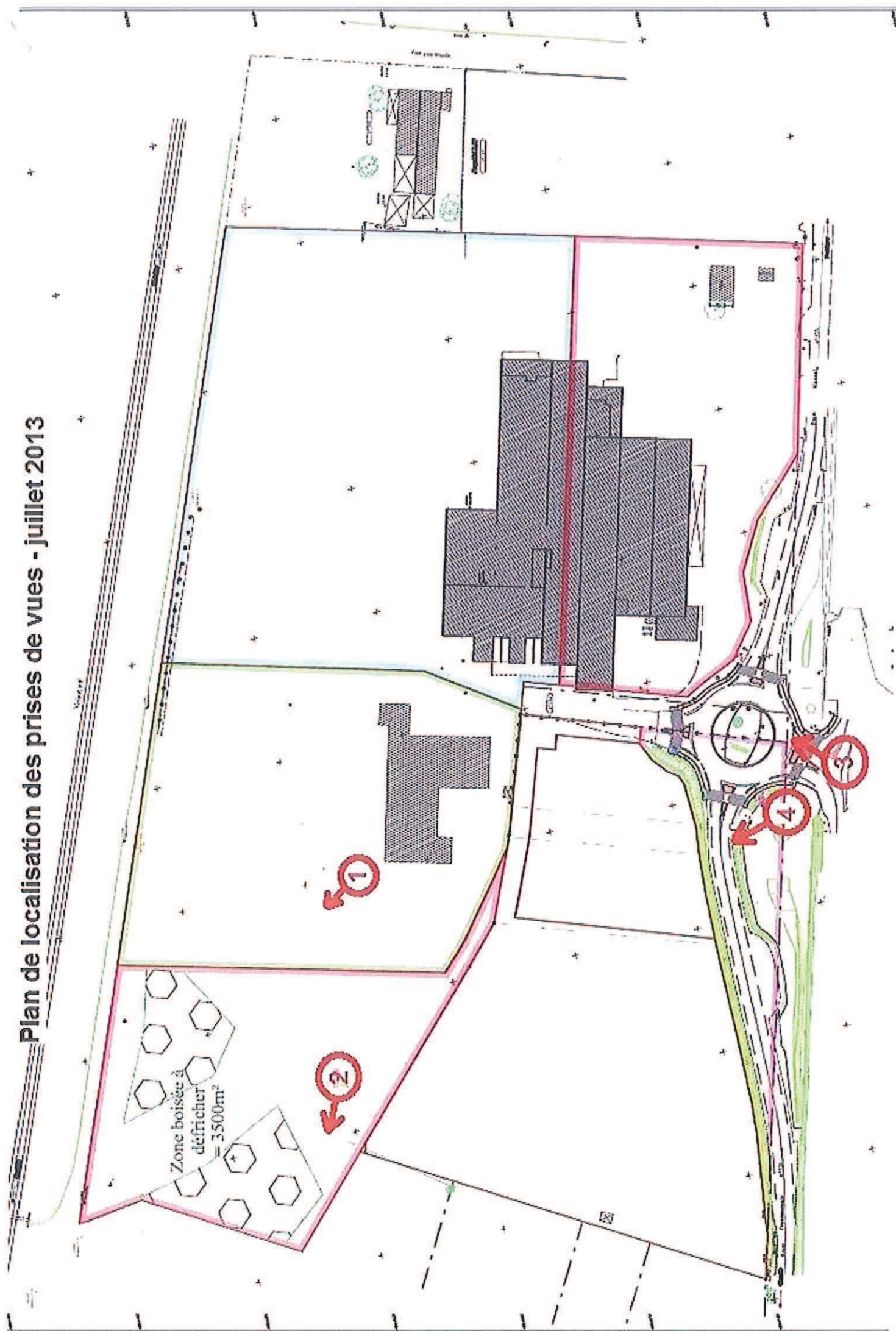

# Plan de localisation des prises de vues - juillet 2013





## Prises de vues de la zone à défricher et de son environnement

Lieu : Site de la friche industrielle de l'ex-SETRIM.

Date des prises de vues : 3 juillet 2013.

Localisation : voir plan de localisation des prises de vues.

Nombre de prises de vues : 4 + 1 photo aérienne de la zone en 1996

**N°1 : Zone de 1550 m<sup>2</sup> sur la parcelle AH 735 à défricher.**



**N°2 : Zone de 1950 m<sup>2</sup> sur la parcelle AH 727 à défricher.**





**N°3: Site de l'ancienne SETRIM**



**N°4 : Vue générale comprenant la zone à défricher**





N°5 : Le site en 1996





# Plan des abords du projet de défrichement de la communauté de communes Le Grésivaudan

Défrichement: parcelles AH 727 (issue de AH 135) et AH 735 (issue de AH 135)

Echelle: approximativement 1/2000

