

\_\_\_\_\_ ECHELLE: 1/25000<sup>ENE</sup>

- ECHELLE: 1/25000 ENE

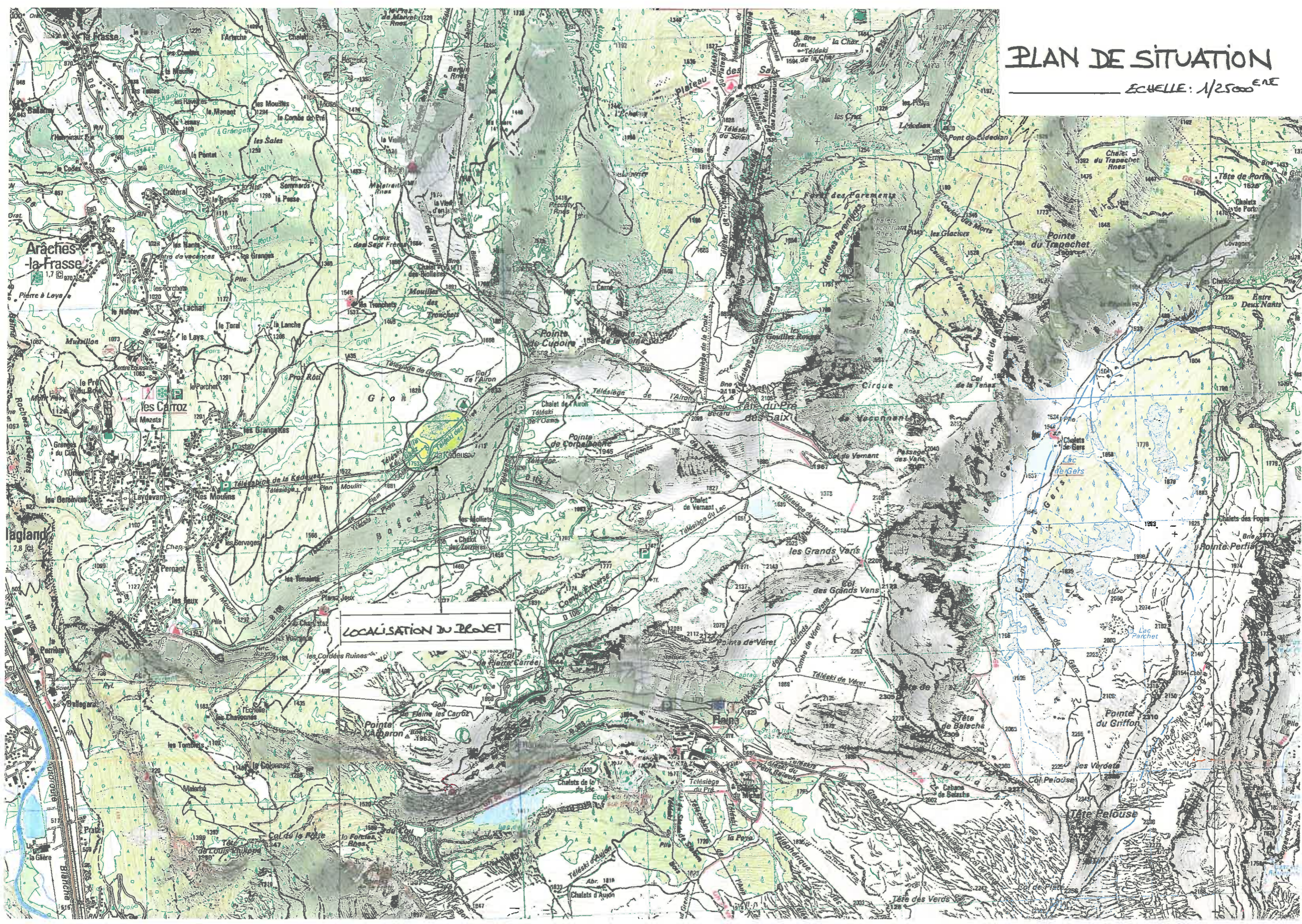



# PLAN DES ABORDS DU PROJET

ECHELLE: 1/50000

DATE PRISE DE VUE: 2012



RESTAURANT D'ALTITUDE L'OREADE

GARE D'ARRIVÉE DE LA TELECABINE

PISTES DE SKI

SECTEUR DÉBUTANT



15000

75 100

# PHOTO "ENVIRONNEMENT PROCHE"

DATE PRISE DE VUE : 06/03/2011

## LOCALISATION PRISE DE VUE

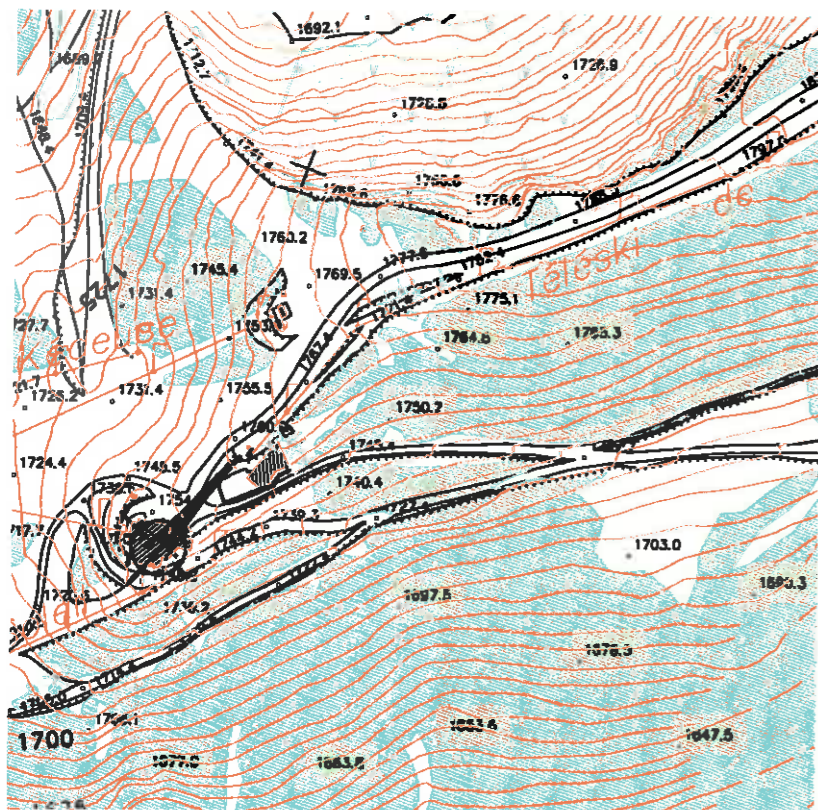



**PROJET DE TRACE** \_\_\_\_\_ ECHELLE : 1/2000 ème

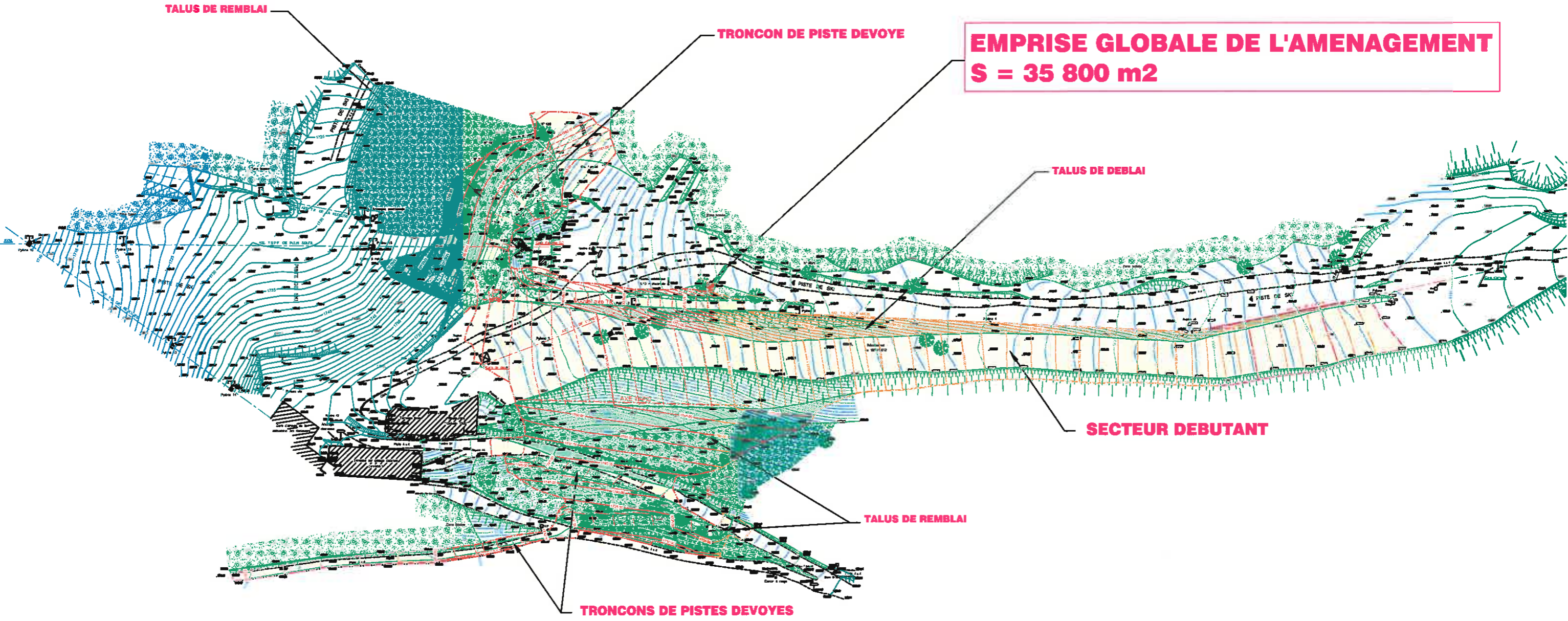

# LOCALISATIONS ET SURFACES DES ZONES A DEFRICHER

ECHELLE : 1/1000 ème

