

Photographies

1:25000

-  → Photos
-  Site classé
-  Site inscrit

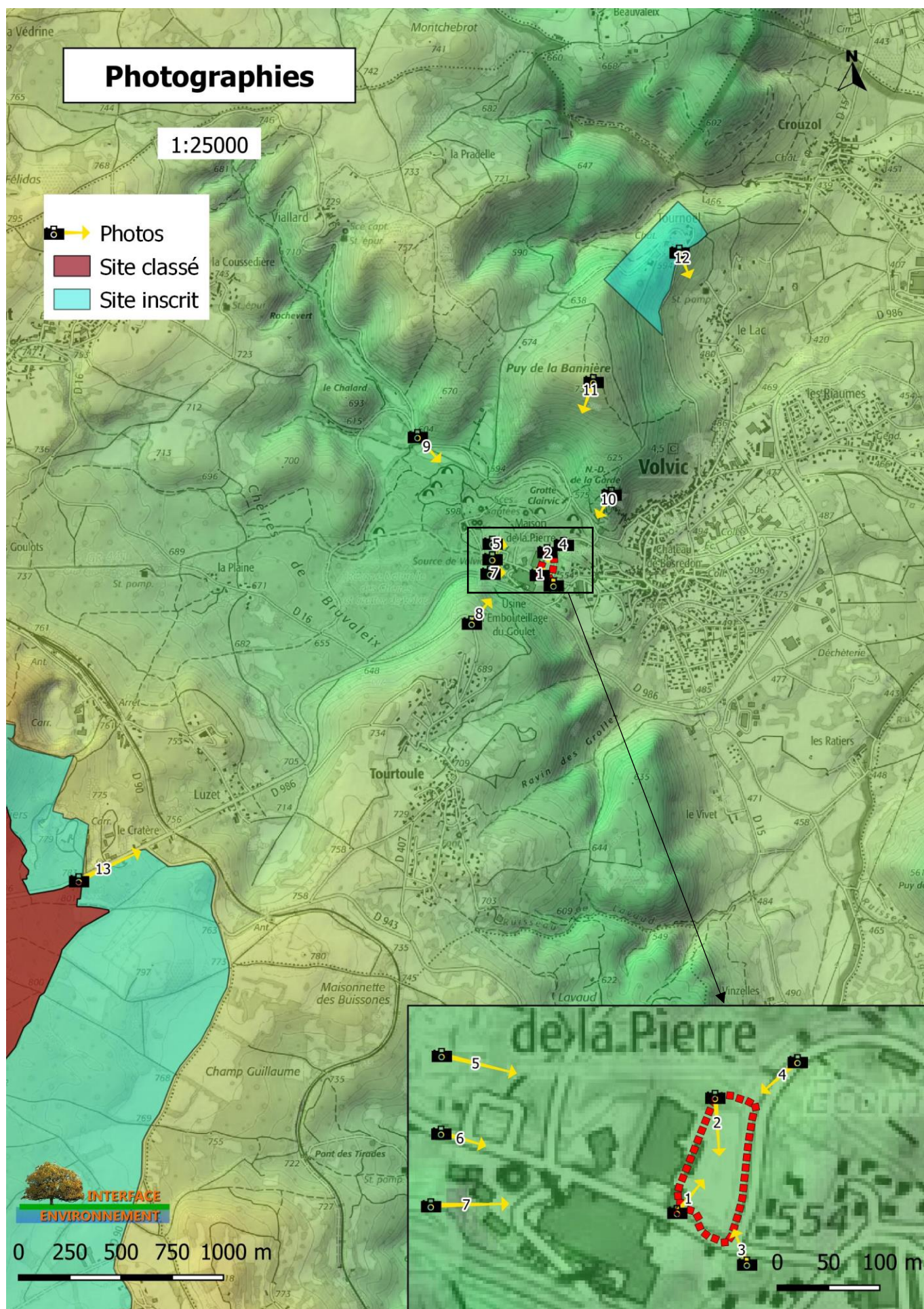



Photo 1 : Vue du site depuis la pointe sud-ouest

La photo est prise depuis l'entrée du site. La rue des Sources se trouve à droite. L'office de tourisme est visible à gauche. On distingue au fond le Puy de la Bannière. Le site est actuellement recouvert de bitume sur sa quasi-totalité.



Photo 2 : Vue du site depuis la pointe nord-ouest

La photo est prise depuis le fond de parcelle. Le site est entouré par des alignements d'arbres de hauts jets qui bloquent une grande partie des perceptions. On distingue au fond le relief boisé du village de Tourtoule.



Photo 3 : Vue du site depuis le carrefour entre la rue des Sources et la rue du Pont Jany

Le projet se trouve au centre, derrière le talus boisé de la rue du Pont Jany.



Photo 4 : Vue du site depuis le parking de la Grotte de la Pierre de Volvic au nord

Le projet se situe derrière le talus boisé à gauche.

A droite se trouve le parking de la Grotte de la Pierre de Volvic et des hébergements touristiques.



Photo 5 : Panorama depuis le parking existant à l'ouest

La photo est prise depuis le haut du parc boisé des sources de Volvic (visible à gauche).

Le parking existant est au centre.

Le site du projet est à 200 m. Il est imperceptible, caché derrière la végétation arborée.



Photo 6 : le haut de la rue des Sources (à 200 m à l'ouest du projet, altitude 577 m)

La photo est prise depuis la pointe de la zone Natura 2000 des Grottes de Volvic. A droite se trouve le captage du Goulet.

L'entrée du projet est difficilement perceptible au fond de la rue (flèche noire).



Photo 7 : Panorama depuis la RD 986 (à 240 m à l'ouest du projet, altitude 590 m)

La photo est prise depuis l'aire de repos de la RD 986 qui domine le site du projet. Le site est difficilement perceptible (voir flèche). Il est caché derrière les bâtiments existants (office de tourisme, espace information Volvic) et la végétation.

A gauche se trouve le parking actuel.



Photo 8 : Panorama depuis la RD 407 accédant au village de Tourtoule (à 410 m au sud du projet, altitude 678 m)

La photo est prise depuis la route accédant au village de Tourtoule, sur un relief dominant la vallée de Volvic. Les flancs de ce relief sont entièrement boisés, empêchant toute perspective sur le projet qui se trouve dans le fond de vallée.



Photo 9 : Panorama depuis la vallée amont aux captages (à 840 m au nord-ouest du projet, altitude 602 m)

La photo est prise en bordure amont du périmètre de protection des captages de Volvic et de la zone Natura 2000. Le projet est imperceptible à cause des nombreux boisements de la vallée et du relief.



Photo 10 : Panorama depuis la statue Notre Dame de la Garde (à 400 m au nord-est du projet, altitude 606 m)

La photo est prise depuis un relief dominant la vallée de Volvic, sur le flanc du Puy de la Bannière. Le site est caché derrière les arbres de hauts jets bordant la parcelle.



Photo 11 : Panorama depuis le sommet du Puy de la Bannière (à 855 m au nord du projet, altitude 730 m)

Les flancs du Puy de la Bannière sont entièrement recouverts de boisement. Le site est situé dans le fond de vallée. Il est caché derrière l'imposante végétation.

Au fond, on distingue les reliefs de la Chaîne des Puys.



Photo 12 : Panorama depuis le château de Tournoël (à 1,6 km au nord du projet, altitude 593 m)

La photo est prise depuis le parking du Château (visible à gauche) qui offre un magnifique panorama sur l'agglomération de Riom et l'ensemble de la plaine de la Limagne.
Le site du projet est caché derrière le relief du Puy de la Bannière à droite.



Photo 13 : Panorama depuis le hameau « le Cratère » sur la RD 986 (à 2,7 km au sud-ouest du projet, altitude 777 m)

La photo est prise depuis le bord du site classé de la Chaîne des Puys. Le site est très éloigné et imperceptible, caché derrière le relief et la végétation arborés.