



Informations de la parcelle

Département	Ain (01)
Commune	SAINT-ETIENNE-DU-BOIS (001350)
Surface cadastrale	8300 m²
Adresse	BOIS DE L ETANG
Date d'acte	10/11/2008

Propriétaires

Monsieur RAVET Andre	
usufruitier	MBJ875
Madame SCOUR Marie Line	
nu-propietaire	MBR8H6

Informations complémentaires

PLU	8300 m² en A ()
Contrainte sur PLU	Zones et secteurs humides au titre des articles L 151.23 et R 123-11 i du C.U. de 8413 m²

Extrait cadastral : 3500000D0049

SAINT-ETIENNE-DU-BOIS (001350)

Echelle

Classe de précision

Date

1 / 2000

07/09/2021

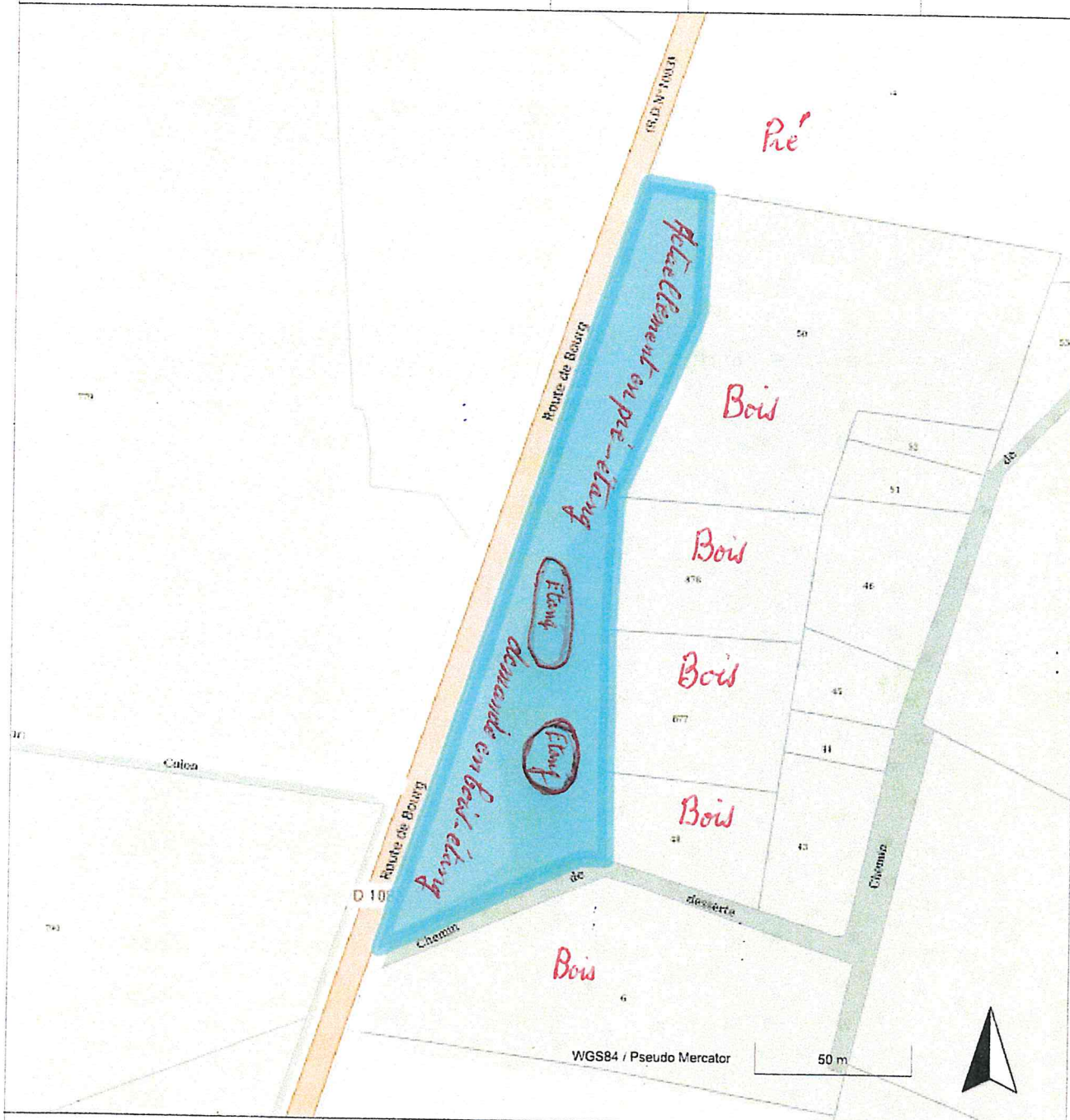

Année de mise à jour : 2020

Décomposition DGI

Commune	Quartier	Section	Parcelle
001350	0	D	49

Informations de la parcelle

Département	Ain (01)
Commune	SAINT-ETIENNE-DU-BOIS (001350)
Surface cadastrale	8300 m²
Adresse	BOIS DE L ETANG
Date d'acte	10-11-2008

Propriétaires

Monsieur RAVET Andre	
usufruitier	MBJ875
Madame SCOUR Marie Line	
nu-propriétaire	MBR8H6

Informations complémentaires

PLU	8300 m² en A ()
Contrainte sur PLU	Zones et secteurs humides au titre des articles L 151.23 et R 123-11 i du C.U. de 8413 m²

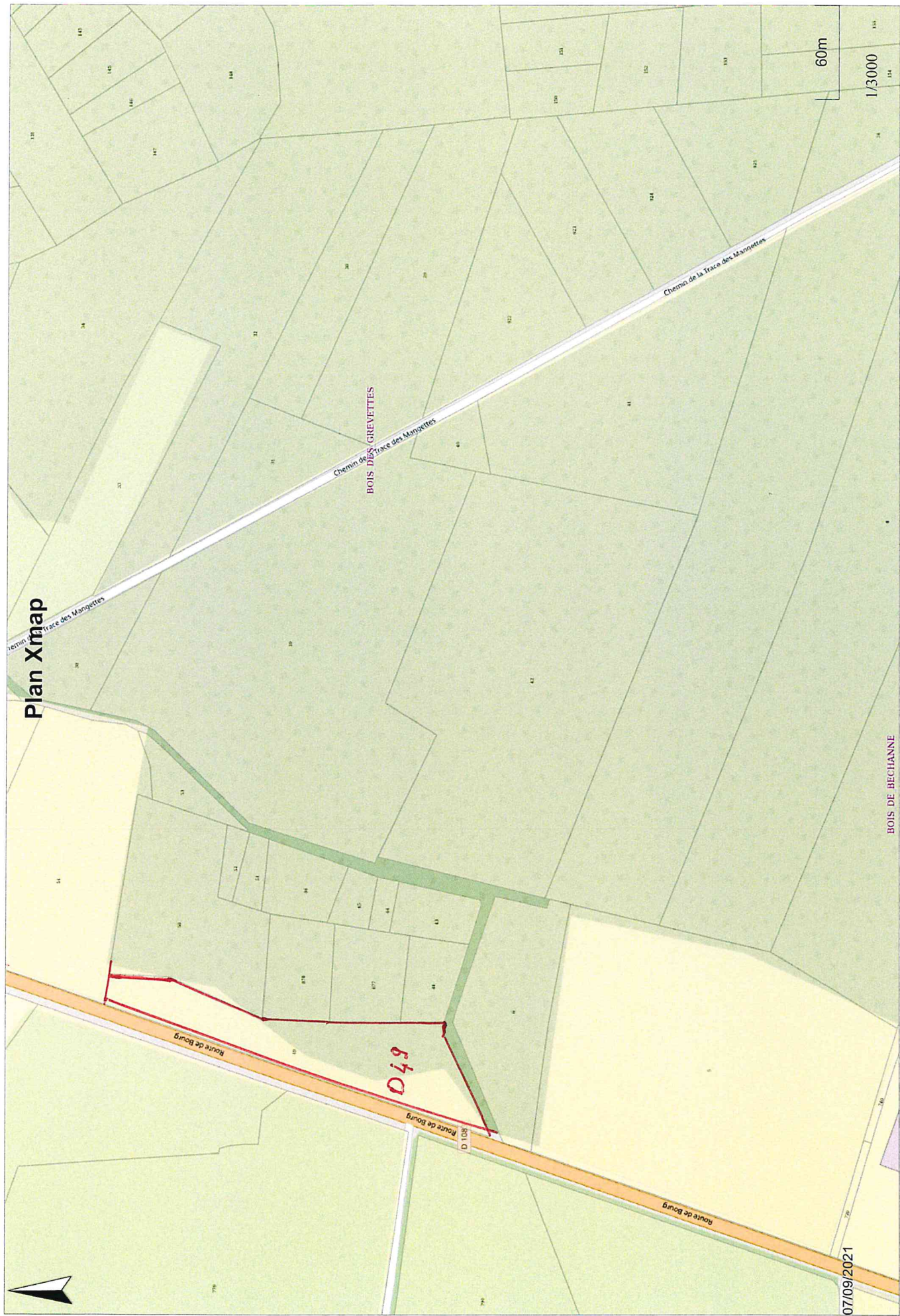

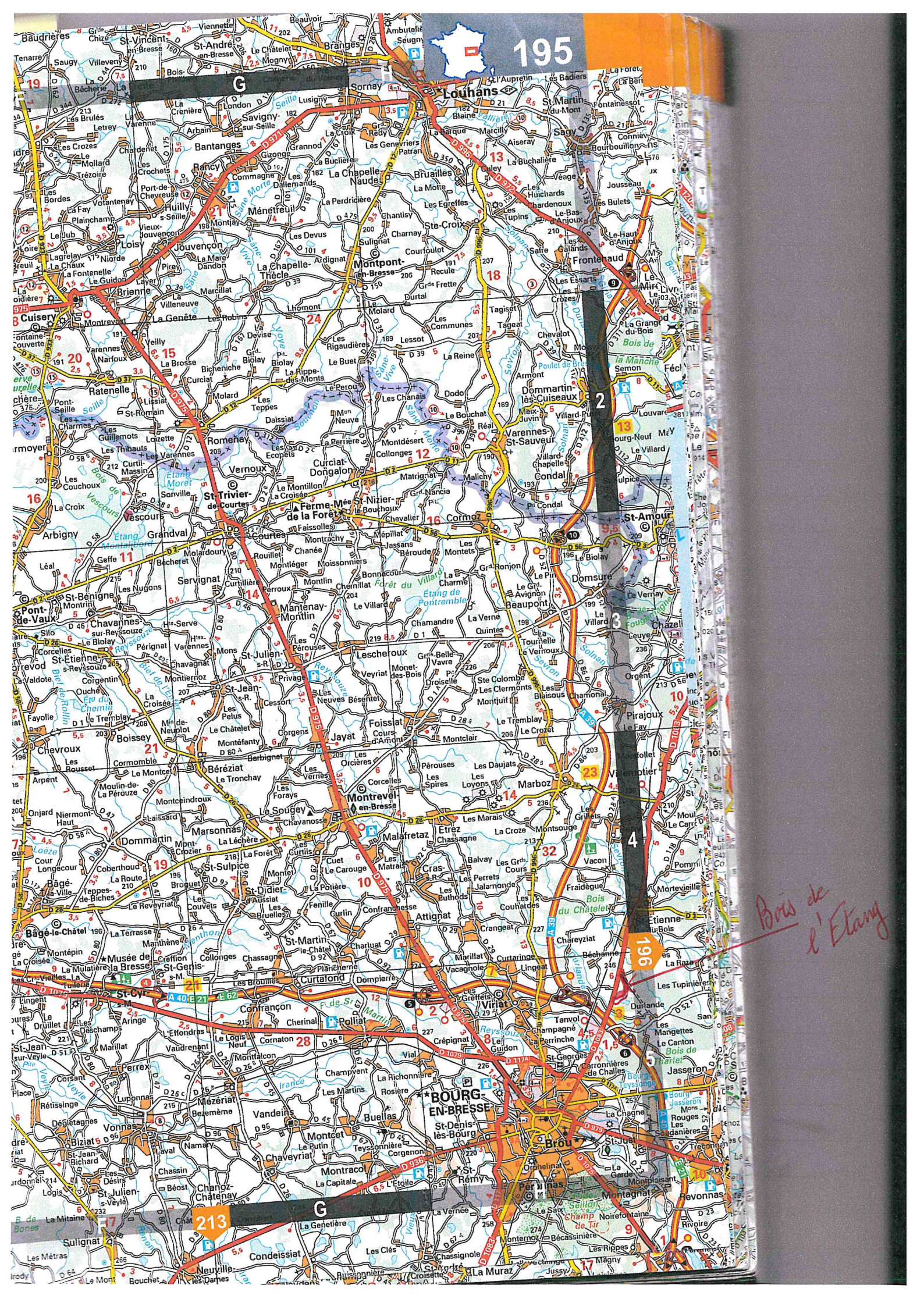

Bois de l'Etang

Les Mares

département :
IN
commune :
SAINT-ETIENNE-DU-BOIS

uméro d'ordre du registre de
nstitution des droits : 071617
achet du service d'origine :

Centre des Impôts foncier de :
BOURG EN BRESSE
12 rue Charles Tardy
BP 30413

01012 BOURG EN BRESSE CEDEX
Téléphone : 04 74 32 71 39
Fax : 04 74 21 01 13
cdif.bourg-en-bresse@dgi.finances.gouv.fr

BB/AT
ste pinelli / RAUET
André

Service du Cadastre

Section : D

Echelle d'origine : 1/2500

Echelle d'édition : 1/2000

Date de l'édition : 13/03/2007

Extrait certifié conforme au plan
cadastral informatisé à la date
du : ---/---/---

BOURG-EN-BREZ
13 103 1200

L' 
 Patrick MARECHAL
 Agent des Impôts
 04 74 32 71 51

