



Travaux de sécurisation de la plage de dépôt du Sonnant d'Uriage sur la Commune de Gières - Mission de maîtrise d'œuvre

DEMANDE D'EXAMEN AU CAS PAR CAS

ARTELIA Eau & Environnement

Ressource en eau et risques

6 rue de Lorraine
38130 Echirolles
Tel. : +33 (0)4 76 33 40 00
Fax : +33 (0)4 76 33 42 96



SOMMAIRE

Contexte	3
Annexes	4
ANNEXE 1 - INFORMATIONS NOMINATIVES RELATIVES AU MAITRE D'OUVRAGE	5
ANNEXE 2 - CATEGORIES APPLICABLES DU TABLEAU DES SEUILS ET CRITERES ANNEXES A L'ARTICLE R.122-2 DU CODE DE L'ENVIRONNEMENT	6
ANNEXE 3 - PLAN DE SITUATION	7
ANNEXE 4 - PHOTOGRAPHIES DE LA ZONE D'IMPLANTATION	8
ANNEXE 5 - PLAN DU PROJET	20
ANNEXE 6 - PLAN DES ABORDS DU PROJET	22
ANNEXE 7 - PATRIMOINE CULTUREL A PROXIMITE	23
ANNEXE 8 - PATRIMOINE NATUREL A PROXIMITE	24

CONTEXTE

La commune de Gières et ses alentours peut faire face à des crues potentielles du Sonnant d'Uriage.

Suite aux importantes inondations de 1968, le cours d'eau a été détourné au début des années 1970 pour être canalisé, via une conduite souterraine jusqu'à l'Isère. La plage de dépôt a alors été créée entre la rue du docteur Valois et l'Avenue Esclangon.

La plage de dépôt du Sonnant d'Uriage est constituée :

- De digues qui encerclent la zone de dépôt ;
- Du canal du Sonnant d'Uriage ;
- D'un ouvrage de vidange ;
- D'une conduite souterraine jusqu'à son exutoire dans l'Isère.

La plage de dépôt a fait l'objet d'études de mise en sécurité portées par l'ASDI entre 2014 et 2015. A la suite de ce diagnostic, les travaux suivants, faisant l'objet de la présente demande, vont être réalisés :

- Création d'un piège à embâcles dans la combe de Gières ;
- Confortement de l'ouvrage : rehausse du mur de la digue Sud et Nord et démolition du mur existant entre digue Ouest et résidence des Myosotis ;
- Réparation du génie civil de l'ouvrage de prise d'eau et rénovation des grilles de protection ;
- Réalisation d'un déversoir de sécurité ;
- Reprise du canal d'amenée.

Le projet actuel comprend deux sites, celui de la plage de dépôt du Sonnant d'Uriage (secteur 1) et celui de la combe de Gières (secteur 2) située en amont de la plage. **Selon la réglementation en vigueur, il s'agit d'un projet unique, une approche globale à l'échelle des deux sites est donc réalisée.**

ANNEXES

ANNEXE 1 - INFORMATIONS NOMINATIVES RELATIVES AU MAITRE D'OUVRAGE



Liberté • Égalité • Fraternité

RÉPUBLIQUE FRANÇAISE

Ministère chargé
de
l'environnement

Annexe n°1 à la demande d'examen au cas par cas préalable à la réalisation d'une étude d'impact

Informations nominatives relatives au maître d'ouvrage ou pétitionnaire À JOINDRE AU FORMULAIRE CERFA N° 14734

**NOTA : CETTE ANNEXE DOIT FAIRE L'OBJET D'UN DOCUMENT NUMÉRISÉ PARTICULIER
LORSQUE LA DEMANDE D'EXAMEN AU CAS PAR CAS EST ADRESSÉE À L'AUTORITÉ ENVIRONNEMENTALE
PAR VOIE ÉLECTRONIQUE**

Personne physique

Adresse

Numéro

Extension

Nom de la voie

Code Postal

Localité

Pays

Tél

Fax

Courriel

@

Personne morale

Adresse du siège social

Numéro

Extensio
n

Nom de la voie

Code postal

Localité

Pays

Tél

Fax

Courriel

@

Personne habilitée à fournir des renseignements sur la présente demande

Nom

Prénom

Qualité

Tél

Fax

Courriel

@

En cas de co-maîtrise d'ouvrage, listez au verso l'ensemble des maîtres d'ouvrage.

ANNEXE 2 - CATEGORIES APPLICABLES DU TABLEAU DES SEUILS ET CRITERES ANNEXES A L'ARTICLE R.122-2 DU CODE DE L'ENVIRONNEMENT

La catégorie et ses sous catégories applicables au projets sont les suivantes :

10. Canalisation et régularisation des cours d'eau.



Ouvrages de canalisation, de reprofilage et de régularisation des cours d'eau s'ils entraînent une artificialisation du milieu sous les conditions de respecter les critères et seuils suivants :

- Installations, ouvrages, travaux ou activités conduisant à modifier le profil en long ou le profil en travers du lit mineur d'un cours d'eau sur une longueur de cours d'eau supérieure ou égale à 100 m ;
- Installations, ouvrages, travaux ou activités, dans le lit mineur d'un cours d'eau, étant de nature à détruire les frayères, les zones de croissance ou les zones d'alimentation de la faune piscicole, des crustacés et des batraciens, ou dans le lit majeur d'un cours d'eau, étant de nature à détruire les frayères de brochet pour la destruction de plus de 200 m² de frayères;
- Consolidation ou protection des berges, par des techniques autres que végétales vivantes sur une longueur supérieure à 200 m ;
- Installations, ouvrages, travaux ou activités conduisant à la dérivation d'un cours d'eau sur une longueur supérieure ou égale à 100 m.

ANNEXE 3 - PLAN DE SITUATION

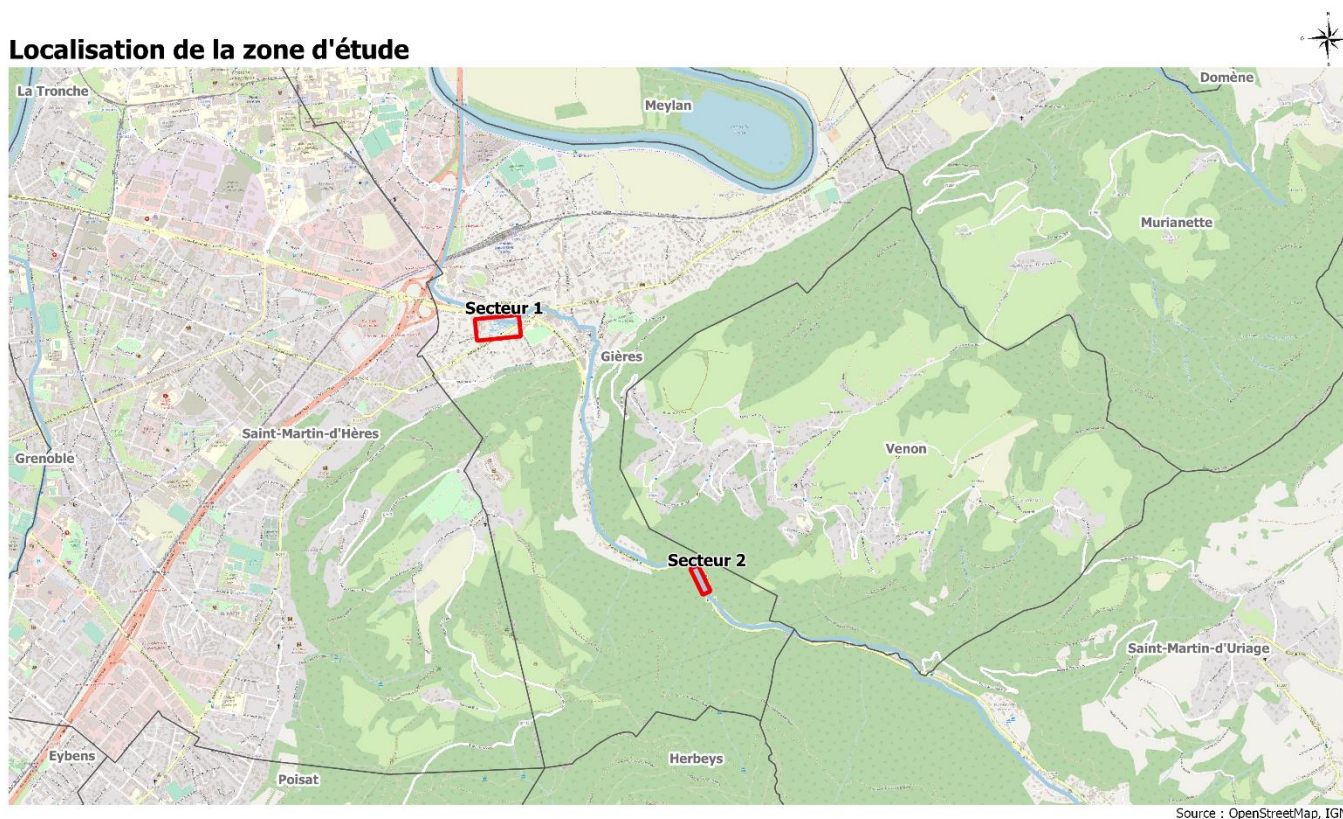
Localisation de la zone d'étude



-  Secteurs
-  Cours d'eau
-  Limites communales



ANNEXE 4 - PHOTOGRAPHIES DE LA ZONE D'IMPLANTATION

Localisation et angles des prises de vue : secteur 1

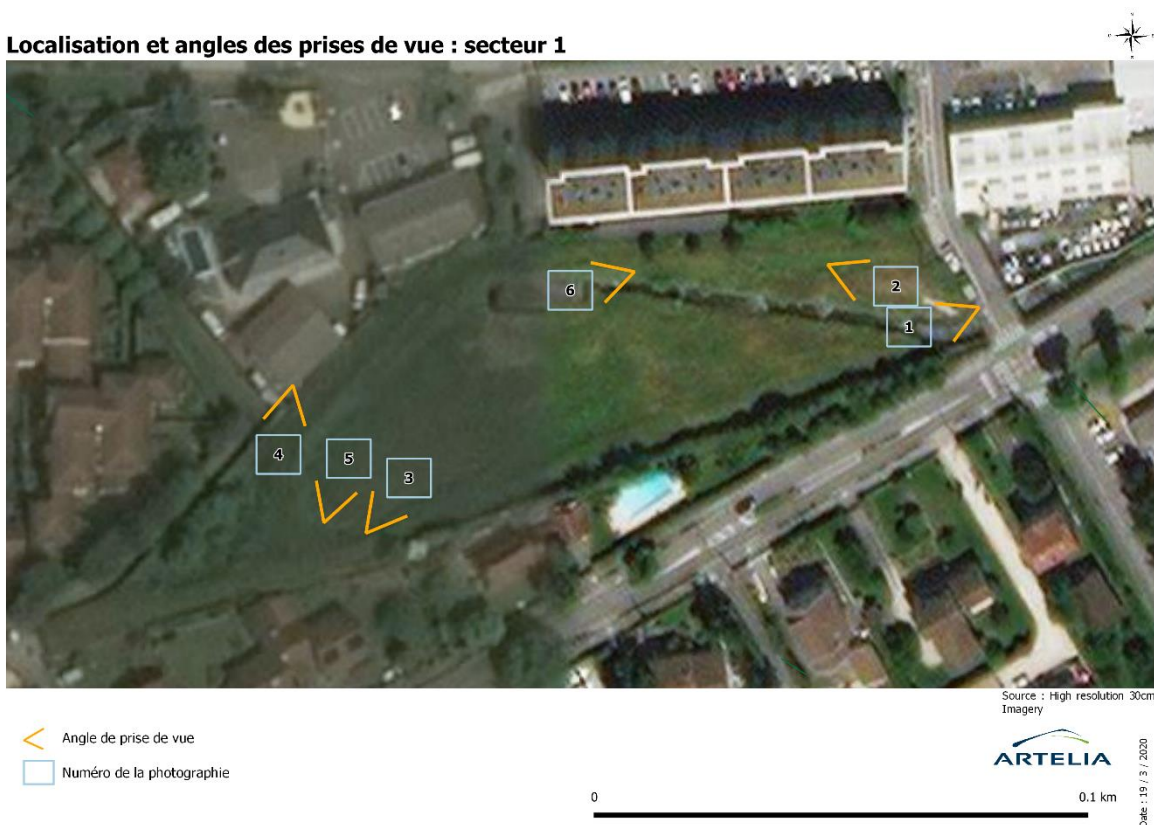

Fig. 1. Localisation des angles de prise de vue sur le secteur 1



Fig. 2. Prise de vue 1 du 11/09/2019



Fig. 3. Prise de vue 2 du 11/09/2019



Fig. 4. Prise de vue 3 du 11/09/2019



Fig. 5. *Prise de vue 4 du 25/02/2020*



Fig. 6. *Prise de vue 5 du 16/10/2019*



Fig. 7. Prise de vue 6 du 16/10/2019

Localisation et angles des prises de vue : secteur 2



Fig. 8. Localisation des angles de prise de vue sur le secteur 2



Fig. 9. Prise de vue 1 du 11/09/2019



Fig. 10. *Prise de vue 2 du 11/09/2019*



Fig. 11. *Prise de vue 3 du 11/09/2019*



Fig. 12. *Prise de vue 4 du 11/09/2019*



Fig. 13. *Prise de vue 5 du 11/09/2019*



Fig. 14. *Prise de vue 6 du 11/09/2019*



Fig. 15. *Prise de vue 7 du 11/09/2019*

ANNEXE 5 - PLAN DU PROJET

Secteur 1 :

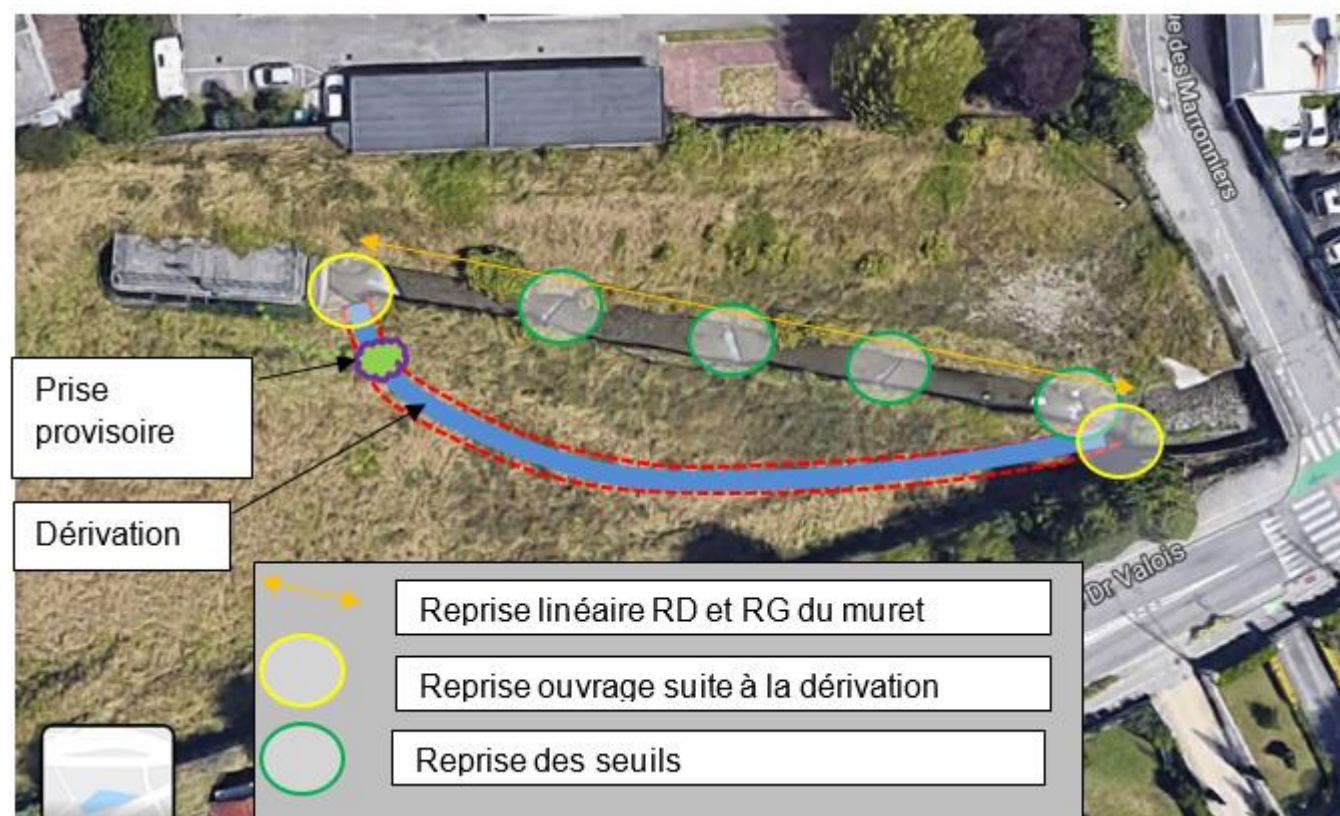

Travaux de sécurisation de la plage de dépôt du Sonnant d'Uriage sur la Commune de Gières - Mission de maîtrise d'œuvre

DEMANDE D'EXAMEN AU CAS PAR CAS

Secteur 2 :

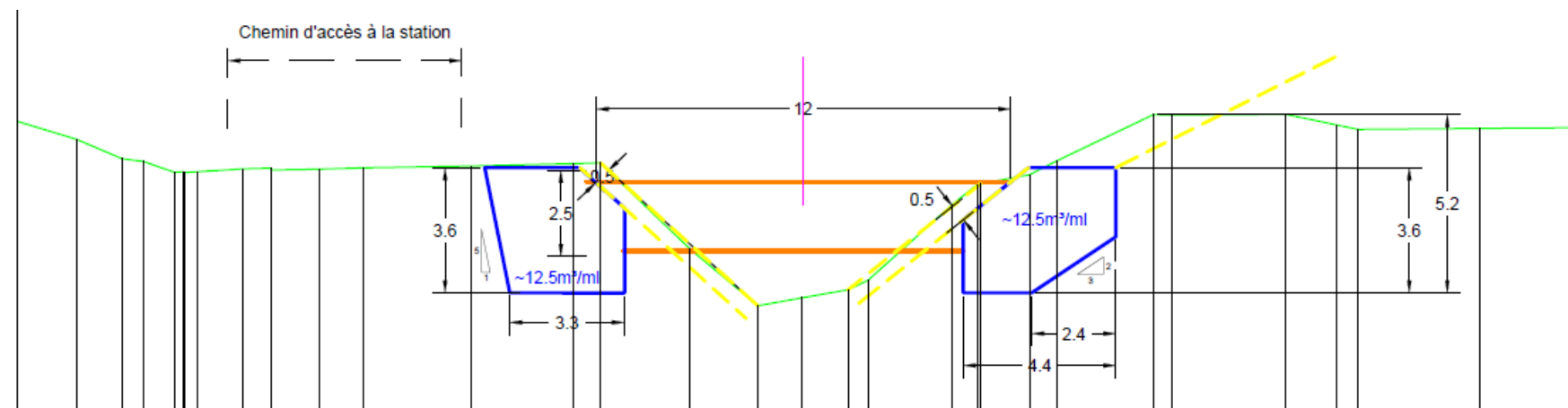

ANNEXE 6 - PLAN DES ABORDS DU PROJET

Plans des abords du projet

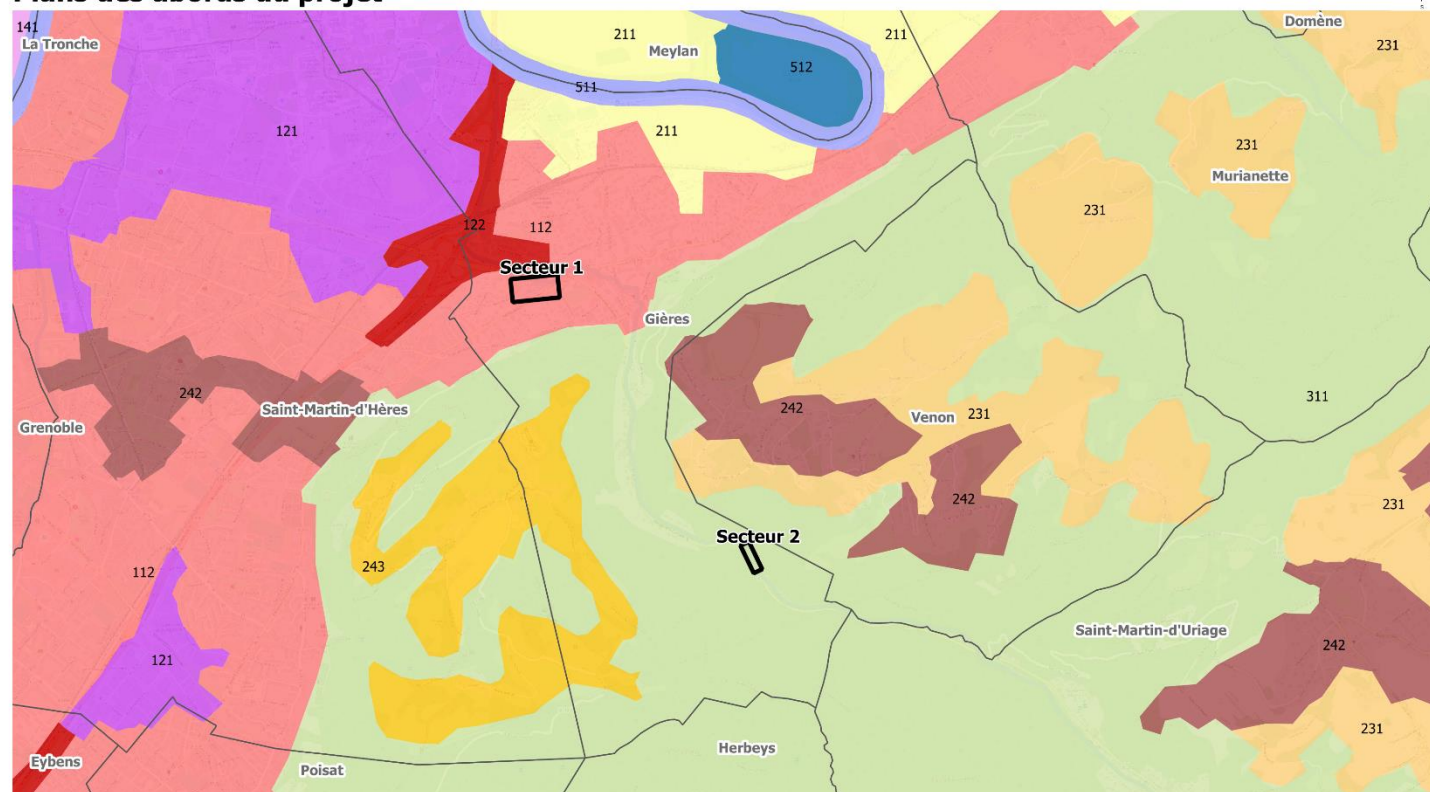

Source : OpenStreetMap, IGN

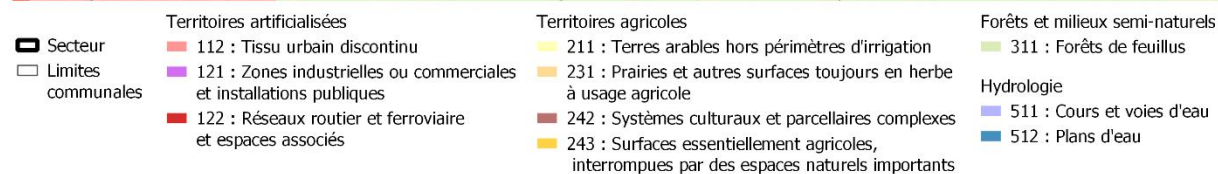

ARTELIA

0 0.5 km

Date : 18 / 3 / 2020

ANNEXE 7 - PATRIMOINE CULTUREL A PROXIMITE

Patrimoine culturel à proximité

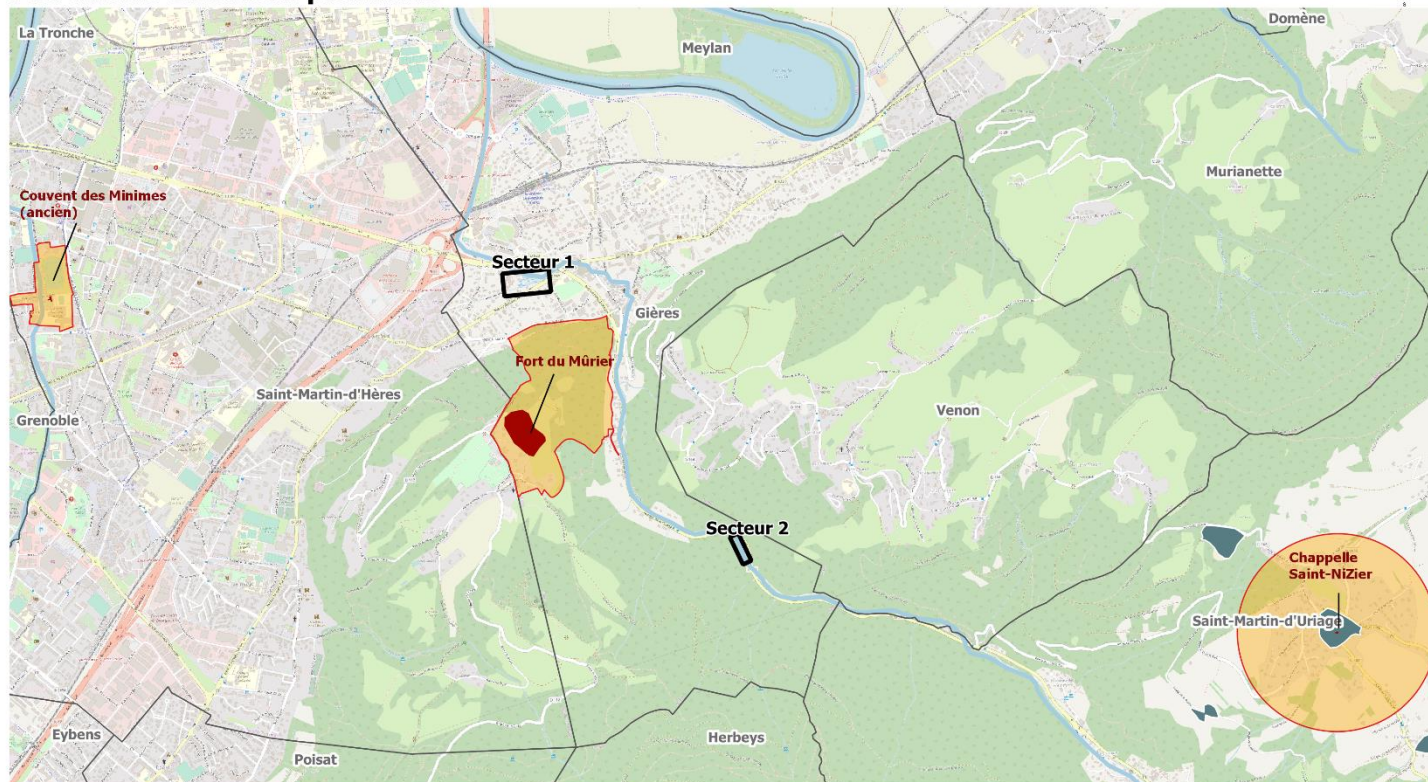

Source : OpenStreetMap, IGN,
atlas des patrimoines

ARTELIA

Date : 18 / 3 / 2020

ANNEXE 8 - PATRIMOINE NATUREL A PROXIMITE

Patrimoine naturel à proximité

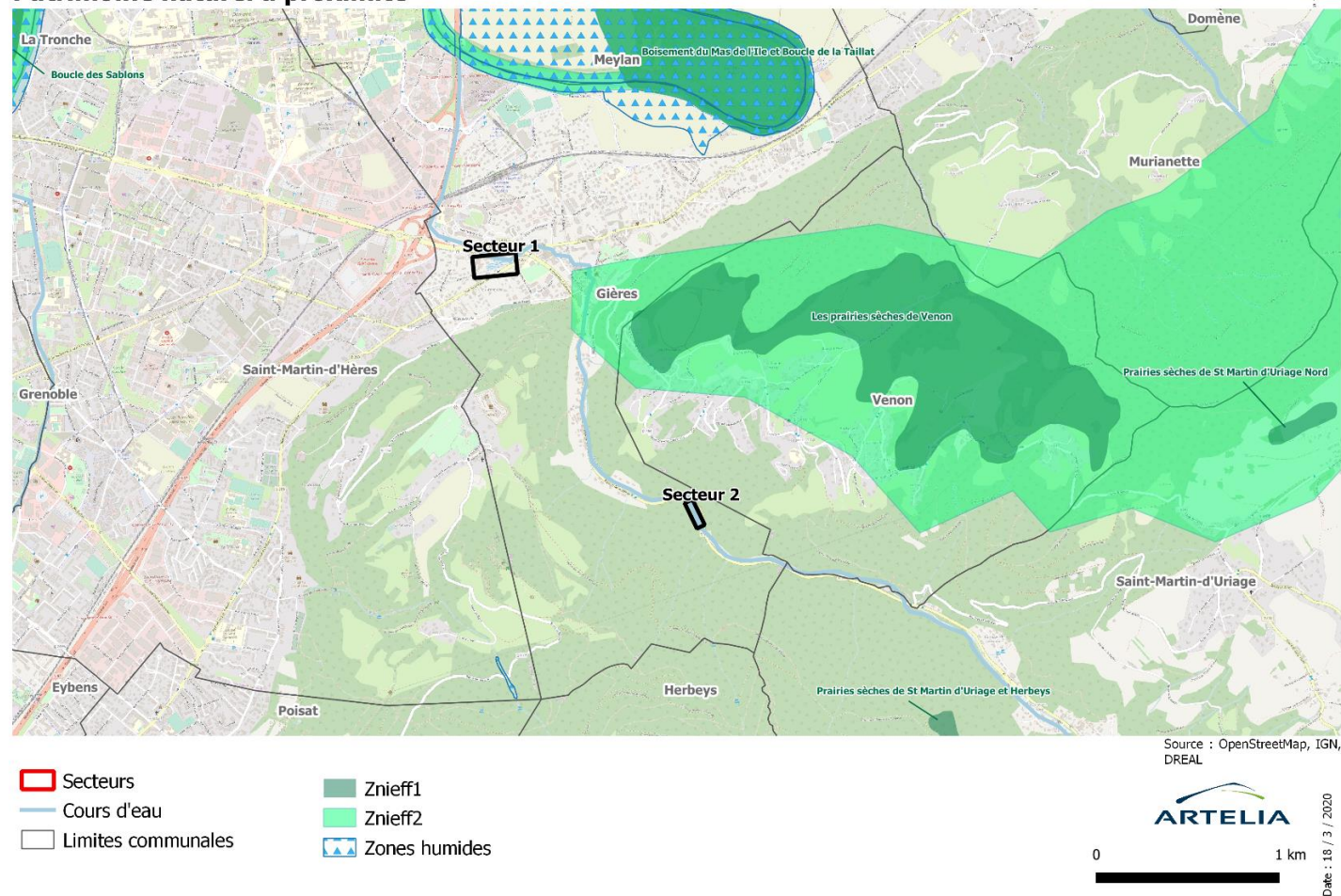

**Travaux de sécurisation de la plage de dépôt du Sonnant d'Uriage sur la Commune de
Gières - Mission de maîtrise d'œuvre**

DEMANDE D'EXAMEN AU CAS PAR CAS
