



Liberté • Égalité • Fraternité
RÉPUBLIQUE FRANÇAISE

Ministère chargé
de
l'environnement

Annexe n°1 à la demande d'examen au cas par cas préalable
à la réalisation d'une étude d'impact

Informations nominatives relatives au maître d'ouvrage ou pétitionnaire
À JOINDRE AU FORMULAIRE CERFA N° 14734

NOTA : CETTE ANNEXE DOIT FAIRE L'OBJET D'UN DOCUMENT NUMÉRISÉ PARTICULIER
LORSQUE LA DEMANDE D'EXAMEN AU CAS PAR CAS EST ADRESSÉE À L'AUTORITÉ ENVIRONNEMENTALE
PAR VOIE ÉLECTRONIQUE

Personne physique

Adresse

Numéro

Extension

Nom de la voie

Code Postal

Localité

Pays

Tél

Fax

Courriel

Personne morale

Adresse du siège social

Numéro

Extensio
n

Nom de la voie

Code postal

Localité

Pays

Tél

Fax

Courriel

Personne habilitée à fournir des renseignements sur la présente demande

Nom

Prénom

Qualité

Tél

Fax

Courriel

En cas de co-maîtrise d'ouvrage, listez au verso l'ensemble des maîtres d'ouvrage.

Département :
CANTAL

Commune :
SAINT-SANTIN-CANTALES

DIRECTION GENERALE DES FINANCES PUBLIQUES

EXTRAIT DU PLAN CADASTRAL INFORMATISÉ

Le plan visualisé sur cet extrait est géré
par le centre des impôts foncier suivant :
AURILLAC

Section : 0D

Échelle d'origine : 1/2500

Échelle d'édition : 1/2500

Date d'édition : 26/10/2009
(fuseau horaire de Paris)

©2007 Ministère du budget, des comptes
publics et de la fonction publique

Cet extrait de plan vous est délivré par :

cadastre.gouv.fr

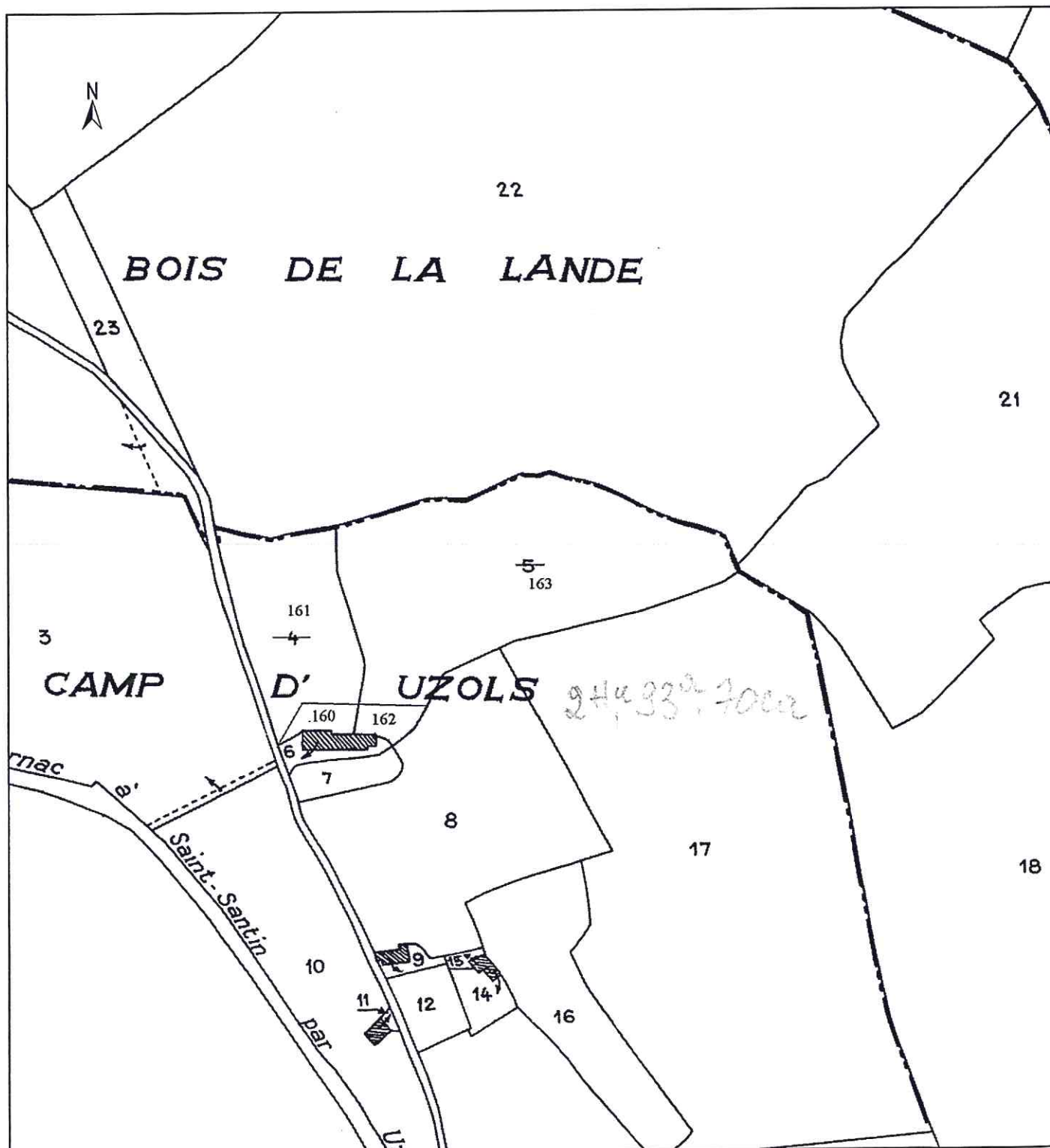



Tél : 04.71.68.11.90 & 04.71.68.09.90

Fax : 04.71.67.31.77

Site web : <http://www.notairesducantal.fr/fenies>

<http://www.notairesducantal.fr/chavignier>

fenies.chavignier@notaires.fr

Détenteur des minutes de Me CLARY

Bureaux secondaires à PLEAUX

LAROQUEBROU et SALERS

ATTESTATION

JE SOUSSIGNE Maître Bertrand CHAVIGNIER Notaire à MAURIAC, 1, rue du 8 Mai, certifie et atteste avoir reçu le 4 septembre 2012 la vente,

Par :

Madame Colette Georgette Suzanne **HEBERT**, retraitée, demeurant à MERU (60110) 11 Villa des Iris.

Née à MERU (60110), le 12 février 1939.

Veuve de Monsieur René Albert **COMBES** et non remariée.

Au profit de :

Monsieur Régis **DELBERT**, Agriculteur, demeurant à SAINT-SANTIN-CANTALES (15150) Uzols.

Né à AURILLAC (15000), le 7 janvier 1974.

Célibataire.

Quotités acquises :

Monsieur Régis **DELBERT** acquiert la pleine propriété.

Désignation

A SAINT-SANTIN-CANTALES (CANTAL) 15150, comprenant :

Diverses parcelles de terrain agricole et boisé

Figurant à la matrice cadastrale sous les relations suivantes :

Préfixe	Section	N°	Lieudit	Surface	Nature
	C	9	Les Biaous	00 ha 39 a 85 ca	Pâture
	C	65	Les Biaous	02 ha 54 a 45 ca	Terre
	C	68	Les Biaous	02 ha 86 a 63 ca	Terre
	D	3	La Camp D'Uzols	02 ha 24 a 20 ca	Terre
	D	8	La Camp D'Uzols	00 ha 95 a 20 ca	Pré
	D	10	La Camp D'Uzols	00 ha 75 a 60 ca	Pré
	D	13	La Camp D'Uzols	00 ha 97 a 80 ca	Pré
	D	16	La Camp D'Uzols	00 ha 45 a 00 ca	Terre
	D	17	La Camp D'Uzols	02 ha 93 a 70 ca	Lande
	D	139	La Camp D'Uzols	01 ha 13 a 42 ca	Terre
	D	161	La Camp D'Uzols	00 ha 39 a 31 ca	Pâture
	D	163	La Camp D'Uzols	01 ha 07 a 20 ca	Pâture
	I	2	Espinat Sud	00 ha 03 a 17 ca	Jardin
	I	281	Espinat Sud	02 ha 53 a 73 ca	Pré Pâture

Echelle 1/25 000

© IGN 2019 - www.geoportail.gouv.fr/mentions-legalesLongitude : 2° 13' 52" E
Latitude : 45° 02' 26" N

Photo proche

04/02/2019

© IGN 2019 - www.geoportail.gouv.fr/mentions-legalesLongitude : 2° 13' 56" E
Latitude : 45° 02' 32" N

le 04/02/2019

(Paysage lointain)

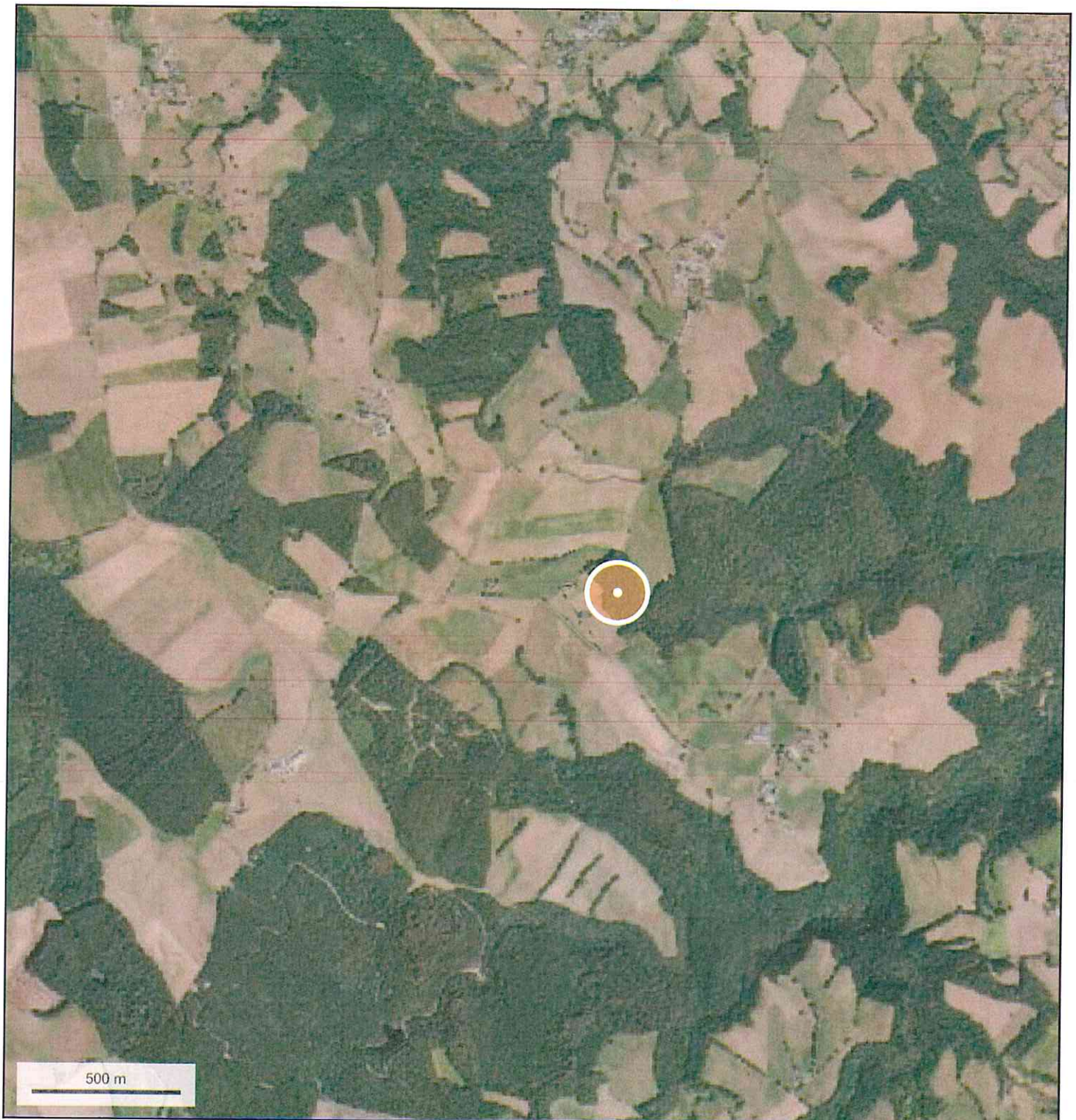

© IGN 2019 - www.geoportail.gouv.fr/mentions-legales

Longitude : 2° 13' 49" E
Latitude : 45° 02' 27" N

