

# Demande d'examen au cas par cas préalable à la réalisation éventuelle d'une évaluation environnementale

Article R. 122-3 du code de l'environnement

Ce formulaire sera publié sur le site internet de l'autorité environnementale  
Avant de remplir cette demande, lire attentivement la notice explicative

## Cadre réservé à l'autorité environnementale

Date de réception :

Dossier complet le :

N° d'enregistrement :

### 1. Intitulé du projet

Réaménagement de la porte de ski nordique de St François de Sales et de son espace d'accueil gratuit favorisant l'apprentissage d'un public scolaire et familial débutant.

### 2. Identification du (ou des) maître(s) d'ouvrage ou du (ou des) pétitionnaire(s)

#### 2.1 Personne physique

Nom

Prénom

#### 2.2 Personne morale

Dénomination ou raison sociale

Syndicat Mixte des Stations des Bauges

Nom, prénom et qualité de la personne  
habilitée à représenter la personne morale

Michel Frugier - Président

RCS / SIRET

2 5 7 3 0 1 7 2 1 0 0 0 3 7

Forme juridique EPCI

Joignez à votre demande l'annexe obligatoire n°1

### 3. Catégorie(s) applicable(s) du tableau des seuils et critères annexé à l'article R. 122-2 du code de l'environnement et dimensionnement correspondant du projet

N° de catégorie et sous catégorie	Caractéristiques du projet au regard des seuils et critères de la catégorie (Préciser les éventuelles rubriques issues d'autres nomenclatures (ICPE, IOTA, etc.))
43. Pistes de ski, remontées mécaniques et aménagements associés.	Réaménagement d'un stade pédagogique préexistant de 30m de large sur 50 de long (1500 m2). Défrichement et re-profilage.
b. Pistes de ski ( ne comportant pas d'installations fixes permanentes) d'une superficie inférieure à 4 hectares hors site vierge.	Élargissement de 1 à 2 mètres au maximum d'une boucle de ski existante sur environ 150 m de long afin de séparer les flux skieurs débutants et chiens de traîneaux sur l'aire de départ (300 m2 au maximum). Élargissement de 2 mètres sur 15 mètres de longueur du pas de tir d'initiation de biathlon sur la grenouillère d'accueil ( 30 m2).

### 4. Caractéristiques générales du projet

Doivent être annexées au présent formulaire les pièces énoncées à la rubrique 8.1 du formulaire

#### 4.1 Nature du projet, y compris les éventuels travaux de démolition

Il s'agit avant tout de faire face à l'augmentation de la fréquentation du public scolaire et débutant familial sur la porte de ski nordique de St François de Sales en réaménageant et en élargissant les sites d'apprentissages spécifiques à ce public, (stade pédagogique d'apprentissage, stade biathlon et piste débutant).

Reprise et profilage d'un stade pédagogique existant mais progressivement repris par la friche, 1500 m2.

Élargissement d'une boucle d'apprentissage gratuite afin de sécuriser la pratique et la cohabitation avec le départ des chiens de traîneaux, 300 m2.

Élargissement du pas de tir de biathlon débutant et site d'initiation au biathlon laser pour environ 30 m2 de gain (2 mètres de profondeur sur 15 mètres de long).

Ces aménagements se trouvent tous sur la grenouillère d'accueil du foyer de ski de fond.



## **4.2 Objectifs du projet**

Développer et favoriser l'accueil, l'apprentissage et la sécurité de la pratique du ski de fond débutant autour du foyer de ski de St François de Sales.

## **4.3 Décrivez sommairement le projet**

### **4.3.1 dans sa phase travaux**

- 1/ Installation de chantier.
- 2/ Préparation et libération des emprises ( débroussaillage et déboisement de quelques épicéas et hêtres).
- 3/ Travaux de terrassement, élargissement et mise à plat des surfaces.
- 4/ Travaux de concassage et compactage des surfaces, environ 1830 m<sup>2</sup> au maximum pour l'ensemble du projet.
- 2/ Désinstallation de chantier

### **4.3.2 dans sa phase d'exploitation**

- 1/ Réaménagement d'un stade ludique d'apprentissage de proximité à destination des débutants (1500 m<sup>2</sup>).
- 2/ Sécurisation de la piste d'initiation gratuite en élargissant de 1 à 2 mètres environ le départ de celle-ci sur 150 mètres de long, permettant une meilleure cohabitation avec l'activité chiens de traîneaux à proximité.
- 3/ élargissement du pas de tir biathlon d'initiation avec comme objectif de décaler cet espace du départ des pistes pour une meilleure sécurité des pratiquants, skieurs et biathlètes.

**4.4 A quelle(s) procédure(s) administrative(s) d'autorisation le projet a-t-il été ou sera-t-il soumis ?**

La décision de l'autorité environnementale devra être jointe au(x) dossier(s) d'autorisation(s).

Demande d'Autorisation de Défrichement cerfa N° 13632\*06

Demande d'examen au cas par cas cerfa N° 14734\*03

**4.5 Dimensions et caractéristiques du projet et superficie globale de l'opération - préciser les unités de mesure utilisées**

Grandeurs caractéristiques	Valeur(s)
Superficie totale de la parcelle	964400 m2
Réaménagement d'un stade pédagogique d'apprentissage de 30m sur 50 m	1500 m2
Élargissement du départ de la piste débutante Pierre Blanche: 150m x 1 à 2m (maximum)	300m2
Élargissement du stade de biathlon d'initiation 15m x 2m	30 m2

**4.6 Localisation du projet****Adresse et commune(s)  
d'implantation**

Foyer de ski de Fond  
Lieu dit Combe des Gorets  
section OD Parcelle 841  
Commune de St François de Sales  
73340

**Coordonnées géographiques<sup>1</sup>**

Long. 06°02'02"44 Lat. 45°40'43"13

Pour les catégories 5° a), 6° a), b)  
et c), 7°a, 9°a), 10°, 11°a) et b),  
22°, 32°, 34°, 38° ; 43° a) et b) de  
l'annexe à l'article R. 122-2 du  
code de l'environnement :

Point de départ :

Long. \_\_\_\_° \_\_\_\_' \_\_\_\_" \_\_\_\_ Lat. \_\_\_\_° \_\_\_\_' \_\_\_\_" \_\_\_\_

Point d'arrivée :

Long. \_\_\_\_° \_\_\_\_' \_\_\_\_" \_\_\_\_ Lat. \_\_\_\_° \_\_\_\_' \_\_\_\_" \_\_\_\_

Communes traversées :

St François de Sales 73340.

Il s'agit d'un espace aux coordonnées géographiques ci dessus, la piste débutante élargie sur 150 mètres étant une boucle partant et revenant au même endroit.

**Joignez à votre demande les annexes n° 2 à 6**

4.7 S'agit-il d'une modification/extension d'une installation ou d'un ouvrage existant ?

Oui ☐

Non ☒

4.7.1 Si oui, cette installation ou cet ouvrage a-t-il fait l'objet d'une évaluation  
environnementale ?

Oui ☐

Non ☒

4.7.2 Si oui, décrivez sommairement les  
différentes composantes de votre projet et  
indiquez à quelle date il a été autorisé ?

Site d'accueil, d'apprentissage et de départ du Foyer de ski de Fond  
(grenouillère) . Ce site a été aménagé dans les années 1970 pour la  
pratique du ski de fond.

Réaménagé dans les années 1989/1990/1991 pour les pistes de ski.

<sup>1</sup> Pour l'outre-mer, voir notice explicative



## 5. Sensibilité environnementale de la zone d'implantation envisagée

Afin de réunir les informations nécessaires pour remplir le tableau ci-dessous, vous pouvez vous rapprocher des services instructeurs, et vous référer notamment à l'outil de cartographie interactive CARMEN, disponible sur le site de chaque direction régionale.

Le site Internet du ministère de l'environnement vous propose un regroupement de ces données environnementales par région, à l'adresse suivante : <http://www.developpement-durable.gouv.fr/-Les-donnees-environnementales-.html>.

Cette plateforme vous indiquera la définition de chacune des zones citées dans le formulaire.

Vous pouvez également retrouver la cartographie d'une partie de ces informations sur le site de l'inventaire national du patrimoine naturel (<http://inpn.mnhn.fr/zone/sinp/espaces/viewer/>).

Le projet se situe-t-il :	Oui	Non	Lequel/Laquelle ?
Dans une zone naturelle d'intérêt écologique, faunistique et floristique de type I ou II (ZNIEFF) ?	<input checked="" type="checkbox"/>	<input type="checkbox"/>	ZNIEFF* de type II N° régional: 7306 CHAINONS OCCIDENTAUX DES BAUGES
En zone de montagne ?	<input checked="" type="checkbox"/>	<input type="checkbox"/>	ST FRANCOIS DE SALES - LES BAUGES - SAVOIE
Dans une zone couverte par un arrêté de protection de biotope ?	<input type="checkbox"/>	<input checked="" type="checkbox"/>	
Sur le territoire d'une commune littorale ?	<input type="checkbox"/>	<input checked="" type="checkbox"/>	
Dans un parc national, un parc naturel marin, une réserve naturelle (nationale ou régionale), une zone de conservation halieutique ou un parc naturel régional ?	<input checked="" type="checkbox"/>	<input type="checkbox"/>	Parc Naturel Régional du Massif des Bauges.
Sur un territoire couvert par un plan de prévention du bruit, arrêté ou le cas échéant, en cours d'élaboration ?	<input type="checkbox"/>	<input checked="" type="checkbox"/>	
Dans un bien inscrit au patrimoine mondial ou sa zone tampon, un monument historique ou ses abords ou un site patrimonial remarquable ?	<input type="checkbox"/>	<input checked="" type="checkbox"/>	



Dans une zone humide ayant fait l'objet d'une délimitation ?	<input type="checkbox"/>	<input checked="" type="checkbox"/>	
Dans une commune couverte par un plan de prévention des risques naturels prévisibles (PPRN) ou par un plan de prévention des risques technologiques (PPRT) ? si oui, est-il prescrit ou approuvé ?	<input type="checkbox"/>	<input checked="" type="checkbox"/>	
Dans un site ou sur des sols pollués ?	<input type="checkbox"/>	<input checked="" type="checkbox"/>	
Dans une zone de répartition des eaux ?	<input type="checkbox"/>	<input checked="" type="checkbox"/>	
Dans un périmètre de protection rapprochée d'un captage d'eau destiné à la consommation humaine ou d'eau minérale naturelle ?	<input type="checkbox"/>	<input checked="" type="checkbox"/>	
Dans un site inscrit ?	<input type="checkbox"/>	<input checked="" type="checkbox"/>	
<b>Le projet se situe-t-il, dans ou à proximité :</b>	<b>Oui</b>	<b>Non</b>	<b>Lequel et à quelle distance ?</b>
D'un site Natura 2000 ?	<input checked="" type="checkbox"/>	<input type="checkbox"/>	Site natura 2000 de la Tourbière des Creusates à un peu plus d'1 km en ligne droite.
D'un site classé ?	<input type="checkbox"/>	<input checked="" type="checkbox"/>	



6. Caractéristiques de l'impact potentiel du projet sur l'environnement et la santé humaine au vu des informations disponibles

6.1 Le projet envisagé est-il susceptible d'avoir les incidences notables suivantes ?

Veuillez compléter le tableau suivant :

Incidences potentielles		Oui	Non	De quelle nature ? De quelle importance ? Appréciez sommairement l'impact potentiel
Ressources	Engendre-t-il des prélèvements d'eau ? Si oui, dans quel milieu ?	<input type="checkbox"/>	<input checked="" type="checkbox"/>	
	Impliquera-t-il des drainages / ou des modifications prévisibles des masses d'eau souterraines ?	<input type="checkbox"/>	<input checked="" type="checkbox"/>	
	Est-il excédentaire en matériaux ?	<input type="checkbox"/>	<input checked="" type="checkbox"/>	
	Est-il déficitaire en matériaux ? Si oui, utilise-t-il les ressources naturelles du sol ou du sous-sol ?	<input type="checkbox"/>	<input checked="" type="checkbox"/>	
Milieu naturel	Est-il susceptible d'entraîner des perturbations, des dégradations, des destructions de la biodiversité existante : faune, flore, habitats, continuités écologiques ?	<input type="checkbox"/>	<input checked="" type="checkbox"/>	
	Si le projet est situé dans ou à proximité d'un site Natura 2000, est-il susceptible d'avoir un impact sur un habitat / une espèce inscrit(e) au Formulaire Standard de Données du site ?	<input type="checkbox"/>	<input checked="" type="checkbox"/>	Nous avons interrogé le PNR du Massif des Bauges, gestionnaire du site natura 2000 situé à environ 1 km du notre projet de travaux, concernant un éventuel impact sur le milieu spécifique de ce site. Mr JF Lopez , Directeur adjoint, à répondu par mail qu'il n'y avait pas d'incidence sur le milieu étant donné l'éloignement; Concernant la liste des espèces inscrites, la seule non inféodé à la tourbière serait le Tétrás Lyre mais dont la présence sur la zone des travaux envisagés semble peu probable au regard de la fermeture du couvert forestier d'une part et des aménagements existants sur le site d'autre part.



	Est-il susceptible d'avoir des incidences sur les autres zones à sensibilité particulière énumérées au 5.2 du présent formulaire ?	<input type="checkbox"/>	<input checked="" type="checkbox"/>	
	Engendre-t-il la consommation d'espaces naturels, agricoles, forestiers, maritimes ?	<input checked="" type="checkbox"/>	<input type="checkbox"/>	Le projet global porte une emprise de 1830 m2 sur les 96 644 m2 de la parcelle. Il occasionne un défrichement sur cette emprise plus qu'un déboisement, en effet 6 à 8 arbres d'un diamètre supérieur à 40 cm seront enlevés, cependant c'est une consommation d'espace forestier.
<b>Risques</b>	Est-il concerné par des risques technologiques ?	<input type="checkbox"/>	<input checked="" type="checkbox"/>	
	Est-il concerné par des risques naturels ?	<input type="checkbox"/>	<input checked="" type="checkbox"/>	
	Engendre-t-il des risques sanitaires ?	<input type="checkbox"/>	<input checked="" type="checkbox"/>	
	Est-il concerné par des risques sanitaires ?	<input type="checkbox"/>	<input checked="" type="checkbox"/>	
<b>Nuisances</b>	Engendre-t-il des déplacements/des trafics	<input checked="" type="checkbox"/>	<input type="checkbox"/>	installation/désinstallation du chantier: acheminement des outils nécessaires au chantier, 1 pelle mécanique, 1 camion, 1 engins de concassage et broyage des matériaux ( tracteur agricole).
	Est-il source de bruit ? Est-il concerné par des nuisances sonores ?	<input checked="" type="checkbox"/> <input checked="" type="checkbox"/>	<input type="checkbox"/> <input type="checkbox"/>	Travaux de pelle mécanique et broyage des matériaux durant le temps du chantier, soit environ 5 jours de travail entre 8h et 17h en journée.



	Engendre-t-il des odeurs ? Est-il concerné par des nuisances olfactives ?	<input type="checkbox"/>	<input checked="" type="checkbox"/>	
	Engendre-t-il des vibrations ? Est-il concerné par des vibrations ?	<input type="checkbox"/>	<input checked="" type="checkbox"/>	
	Engendre-t-il des émissions lumineuses ? Est-il concerné par des émissions lumineuses ?	<input type="checkbox"/>	<input checked="" type="checkbox"/>	
<b>Emissions</b>	Engendre-t-il des rejets dans l'air ?	<input type="checkbox"/>	<input checked="" type="checkbox"/>	
	Engendre-t-il des rejets liquides ? Si oui, dans quel milieu ?	<input type="checkbox"/>	<input checked="" type="checkbox"/>	
	Engendre-t-il des effluents ?	<input type="checkbox"/>	<input checked="" type="checkbox"/>	
	Engendre-t-il la production de déchets non dangereux, inertes, dangereux ?	<input type="checkbox"/>	<input checked="" type="checkbox"/>	



Patrimoine / Cadre de vie / Population	Est-il susceptible de porter atteinte au patrimoine architectural, culturel, archéologique et paysager ?	<input type="checkbox"/>	<input checked="" type="checkbox"/>	
	Engendre-t-il des modifications sur les activités humaines (agriculture, sylviculture, urbanisme, aménagements), notamment l'usage du sol?	<input type="checkbox"/>	<input checked="" type="checkbox"/>	

**6.2 Les incidences du projet identifiées au 6.1 sont-elles susceptibles d'être cumulées avec d'autres projets existants ou approuvés ?**

Oui ☐ Non ☒ Si oui, décrivez lesquelles :

**6.3 Les incidences du projet identifiées au 6.1 sont-elles susceptibles d'avoir des effets de nature transfrontière ?**

Oui ☐ Non ☒ Si oui, décrivez lesquels :



**6.4 Description, le cas échéant, des mesures et des caractéristiques du projet destinées à éviter ou réduire les effets négatifs notables du projet sur l'environnement ou la santé humaine (pour plus de précision, il vous est possible de joindre une annexe traitant de ces éléments) :**

Remise des bois façonnées à l' ONF pour exploitation en second œuvre.

Afin d'éviter du transport de matériau , nous travaillerons en déblai/remblai sur ce chantier avec le concassage des déblais pour avoir des remblais compatibles avec un profilage fin des zones préparées.

**7. Auto-évaluation (facultatif)**

Au regard du formulaire rempli, estimez-vous qu'il est nécessaire que votre projet fasse l'objet d'une évaluation environnementale ou qu'il devrait en être dispensé ? Expliquez pourquoi.

Je pense que ce projet pourrait être dispensé d'une évaluation environnementale au regard du site déjà aménagé pour l'accueil du public et des activités visées, puisqu'il s'agit aussi d'agrandissement/élargissement de zones existantes, que les surfaces concernées restent limitées en terme de m2 et qu'elles font l'objet d'une surfréquentation régulière et enfin parce que le projet reste très limité en terme de défrichement/déboisement. L'objet des travaux améliorera la sécurité et la qualité de l'accueil sur ce site déjà en exploitation sans rajouter de contrainte environnementale supplémentaire.

**8. Annexes**

**8.1 Annexes obligatoires**

Objet		
1	Document CERFA n°14734 intitulé « informations nominatives relatives au maître d'ouvrage ou pétitionnaire » - <b>non publié</b> ;	<input checked="" type="checkbox"/>
2	Un plan de situation au 1/25 000 ou, à défaut, à une échelle comprise entre 1/16 000 et 1/64 000 (Il peut s'agir d'extraits cartographiques du document d'urbanisme s'il existe) ;	<input checked="" type="checkbox"/>
3	Au minimum, 2 photographies datées de la zone d'implantation, avec une localisation cartographique des prises de vue, l'une devant permettre de situer le projet dans l'environnement proche et l'autre de le situer dans le paysage lointain ;	<input checked="" type="checkbox"/>
4	Un plan du projet <u>ou</u> , pour les travaux, ouvrages ou aménagements visés aux catégories 5° a), 6° b) et c), 7°, 9°, 10°, 11°, 12°, 13°, 22°, 32, 38° ; 43° a) et b) de l'annexe à l'article R. 122-2 du code de l'environnement un projet de tracé ou une enveloppe de tracé ;	<input type="checkbox"/>
5	Sauf pour les travaux, ouvrages ou aménagements visés aux 5° a), 6° b) et c), 7°, 9°, 10°, 11°, 12°, 13°, 22°, 32, 38° ; 43° a) et b) de l'annexe à l'article R. 122-2 du code de l'environnement : plan des abords du projet (100 mètres au minimum) pouvant prendre la forme de photos aériennes datées et complétées si nécessaire selon les évolutions récentes, à une échelle comprise entre 1/2 000 et 1/5 000. Ce plan devra préciser l'affectation des constructions et terrains avoisinants ainsi que les canaux, plans d'eau et cours d'eau ;	<input checked="" type="checkbox"/>
6	Si le projet est situé dans un site Natura 2000, un plan de situation détaillé du projet par rapport à ce site. Dans les autres cas, une carte permettant de localiser le projet par rapport aux sites Natura 2000 sur lesquels le projet est susceptible d'avoir des effets.	<input checked="" type="checkbox"/>



### 8.2 Autres annexes volontairement transmises par le maître d'ouvrage ou pétitionnaire

Veillez compléter le tableau ci-joint en indiquant les annexes jointes au présent formulaire d'évaluation, ainsi que les parties auxquelles elles se rattachent

Objet

### 9. Engagement et signature

Je certifie sur l'honneur l'exactitude des renseignements ci-dessus



Fait à

Aix les Bains

le. 04/12/2019

Signature

Insérez votre signature en cliquant sur le cadre ci-dessus





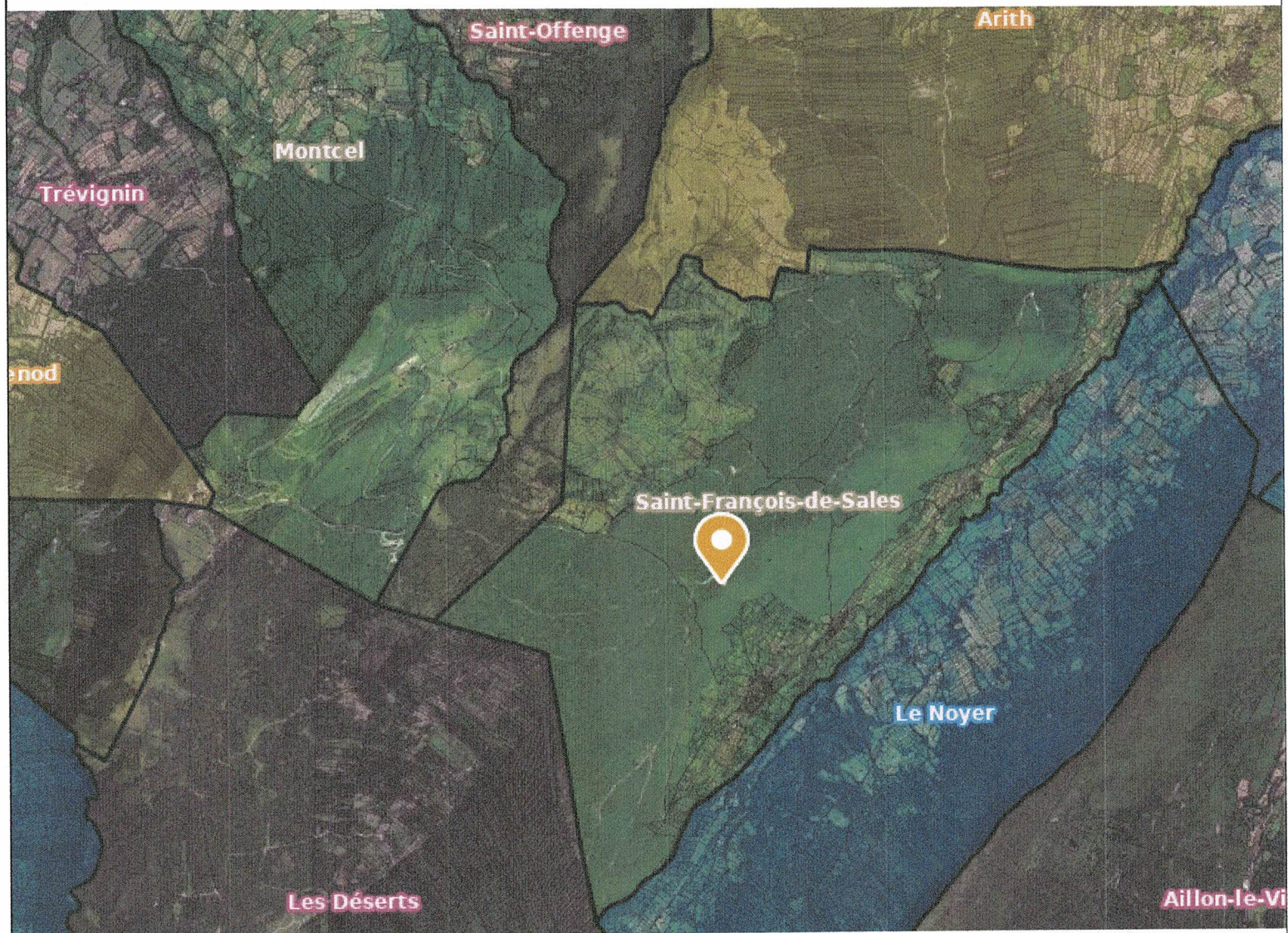

1000 m



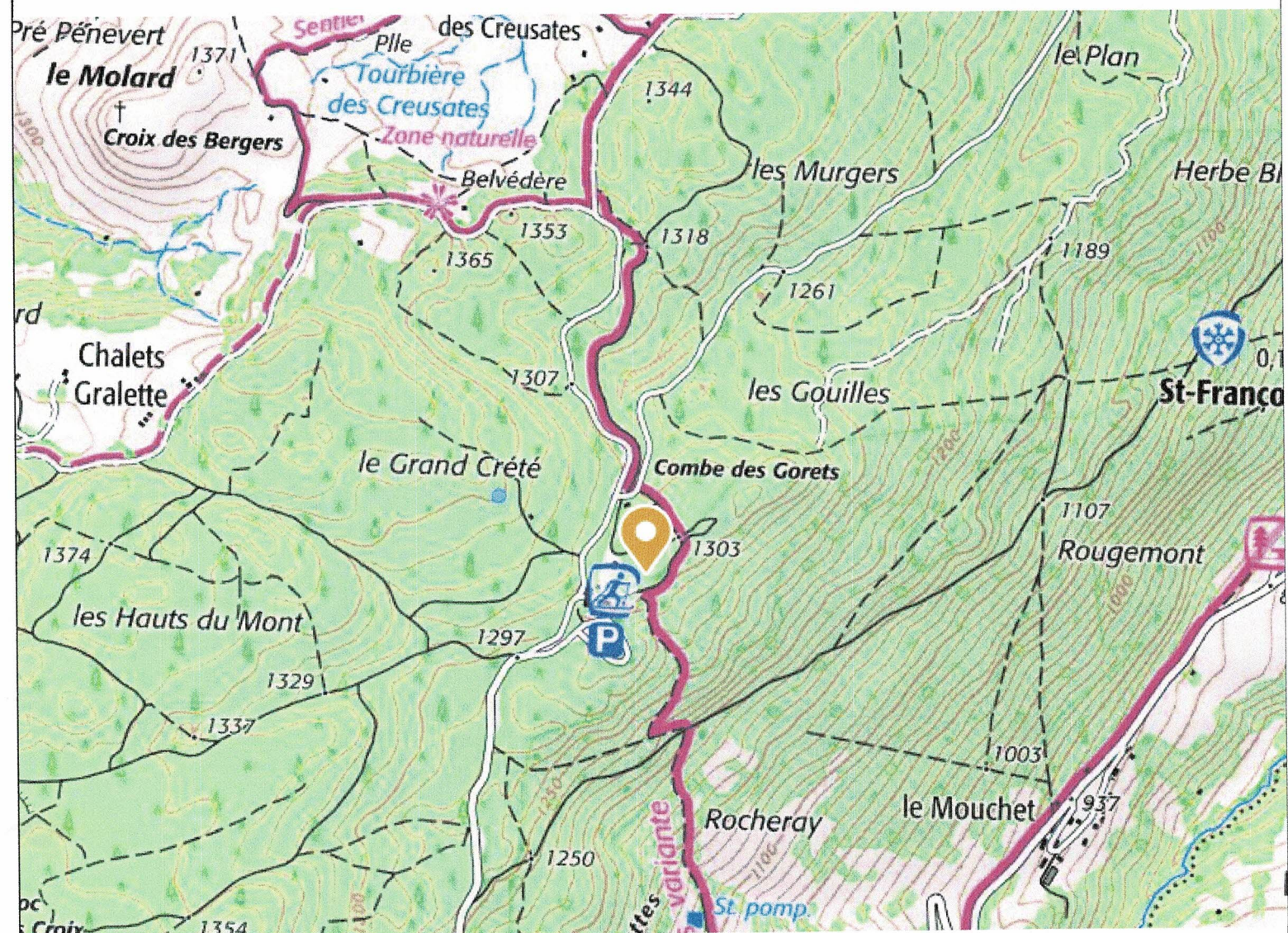

500 m

© IGN 2019 - [www.geoportail.gouv.fr/mentions-legales](http://www.geoportail.gouv.fr/mentions-legales)

Longitude : 6° 02' 02" E  
 Latitude : 45° 40' 48" N

Travaux Grenouillère St François.



## Trvx Grenouillère St François



50 m

- 1 élargissement stade Giallon 2012
- 2 Démantèlement et reprofilage stade pédagogique 150012
- 3 Élargissement piste descendant de 2 m sur 150 m de lg.



## Situation Travaux et Tourbière

Edition des styles

