

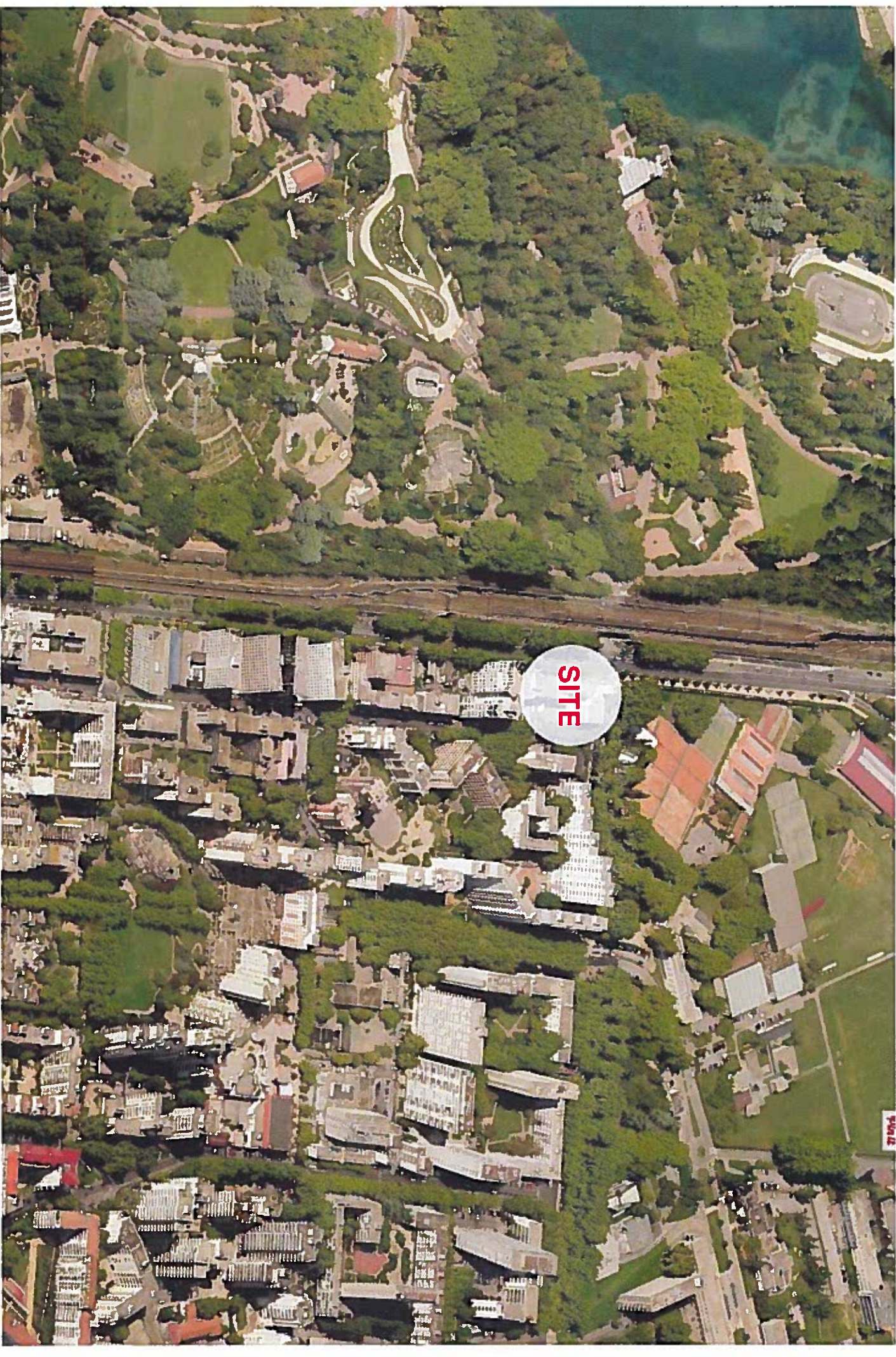

## PARKVIEW

Construction de  
25000m2 de bureaux

**BD  
STALINGRAD**  
Villeurbanne



**lieu :**

Angle du boulevard Stalingrad et de l'avenue du 11  
novembre 1918 (immeuble Adecco)  
Villeurbanne, 69100

**programme :**

Immeuble tertiaire

**investisseur:**

ANF

**maître d'ouvrage :**

DCB International

**architecte:**

AFAA Architecture

**SCI FUTURE WAY**

Au capital de 1 820 €

26 rue de la République

13001 Marseille

RCS Marseille 798 799 771 - APE 6820 F





Photo aérienne du boulevard Stalingrad

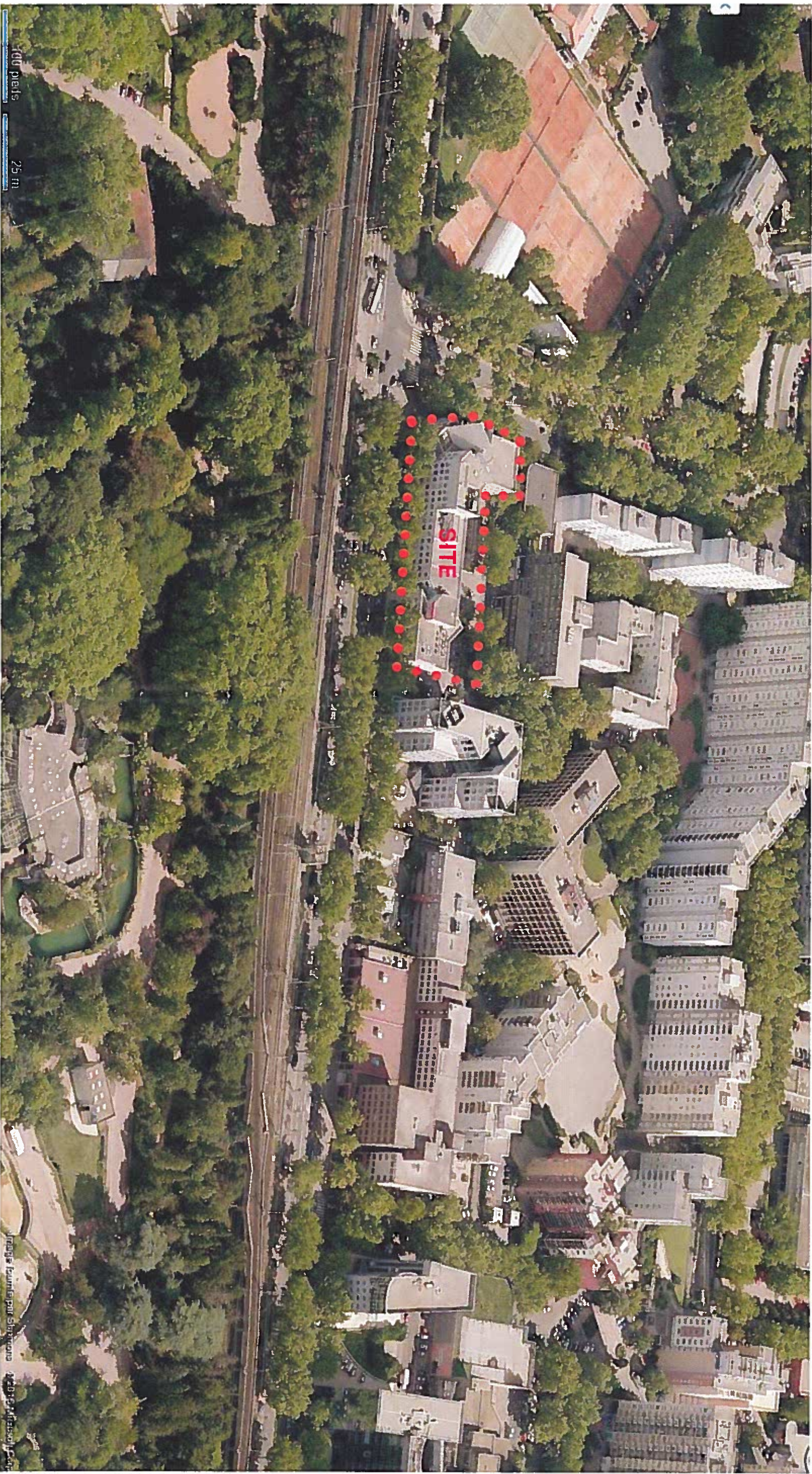





# Plan de situation éch 1:25000

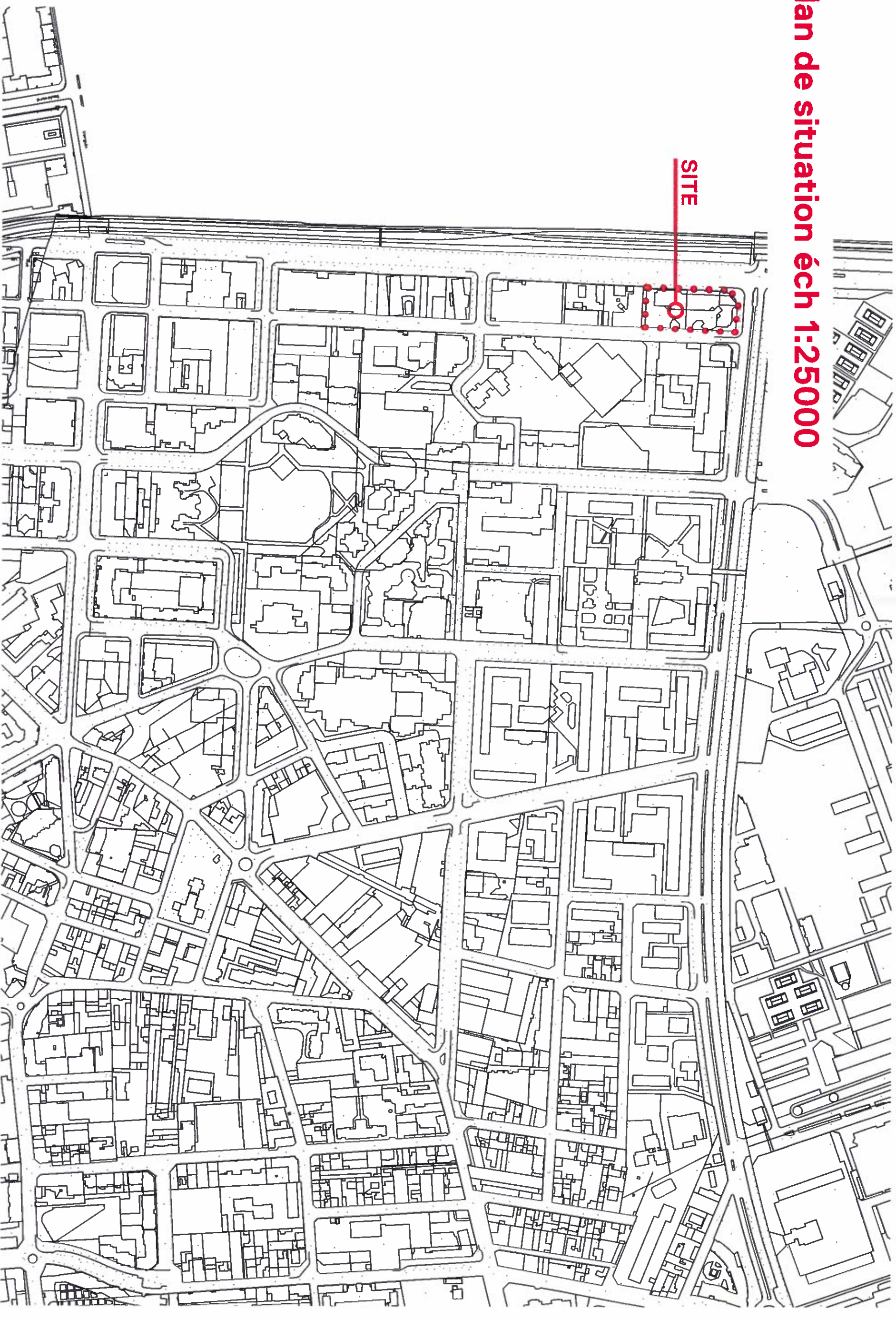





Photos proche et lointaine du site



1 Approche du site depuis le boulevard du 11 novembre (Août 2015)



2 Approche du site depuis le nord du boulevard Stalingrad (Août 2015)

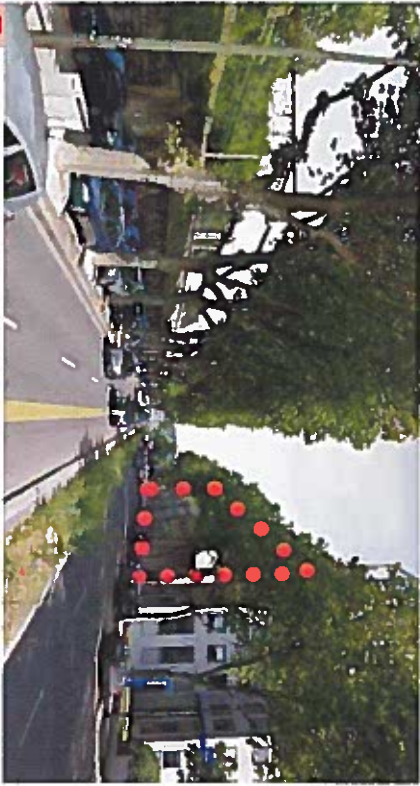

3 Approche du site depuis le sud du boulevard Stalingrad (Août 2015)



PARC DE LA  
TÊTE D'OR

ENTREE DU PARC

BOULEVARD DU 11 NOVEMBRE 1918

# Plan de masse éch 1:500

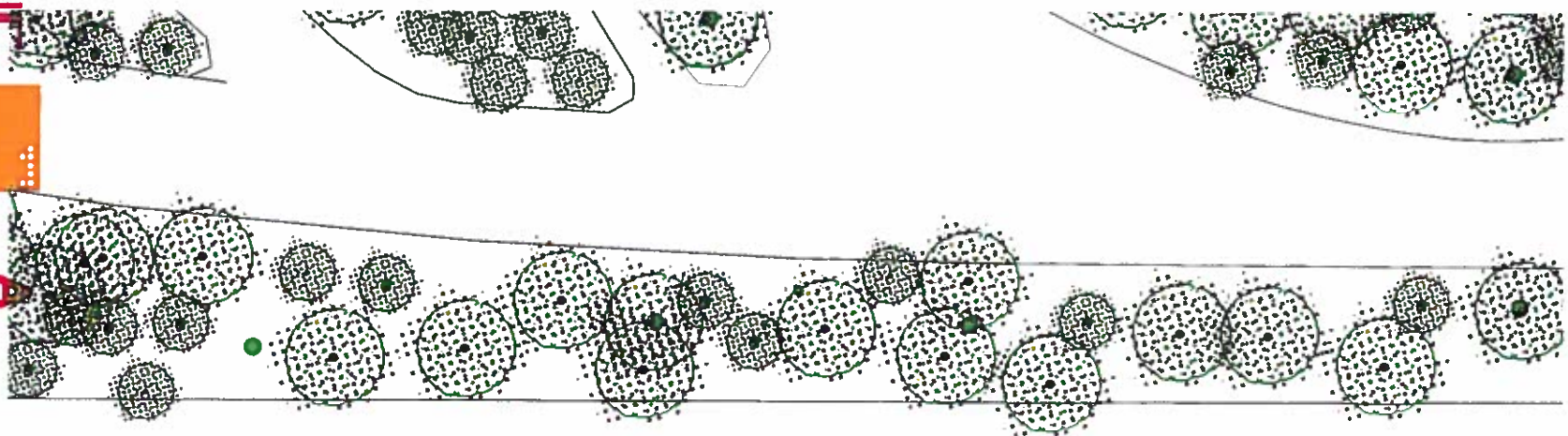

VOIE FERREE

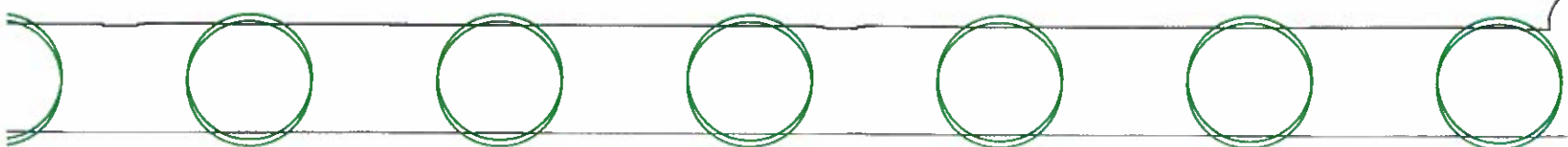

RD DE STALINGRAD

BOULEVARD DE STALINGRAD

9852

8058

1130

HAL B

1180

1130

1180

1130

1180

1130

R+8

R+8

R+8

R+8

patio

patio

patio

TERRASSE

LT

LT

LT

LT

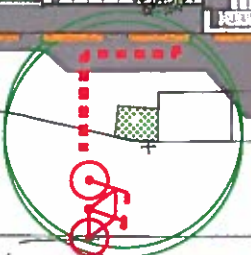

accès  
livraison

accès  
voitures



RUE LOUIS GUERIN

HAL A

1497

4351

2853

PARCELLE

QNF  
IMMOBILIER

DCB

+  
AA  
F

PARKVIEW  
CONSTRUCTION DE 25000M2 DE BUREAUX  
BD STALINGRAD - VILLEURBANNE

DEMANDE D'EXAMEN AU CAS PAR CAS  
PREALABLE A LA REALISATION D'UNE  
ETUDE D'IMPACT  
JANVIER 2016





# Plan RDC éch 1:300

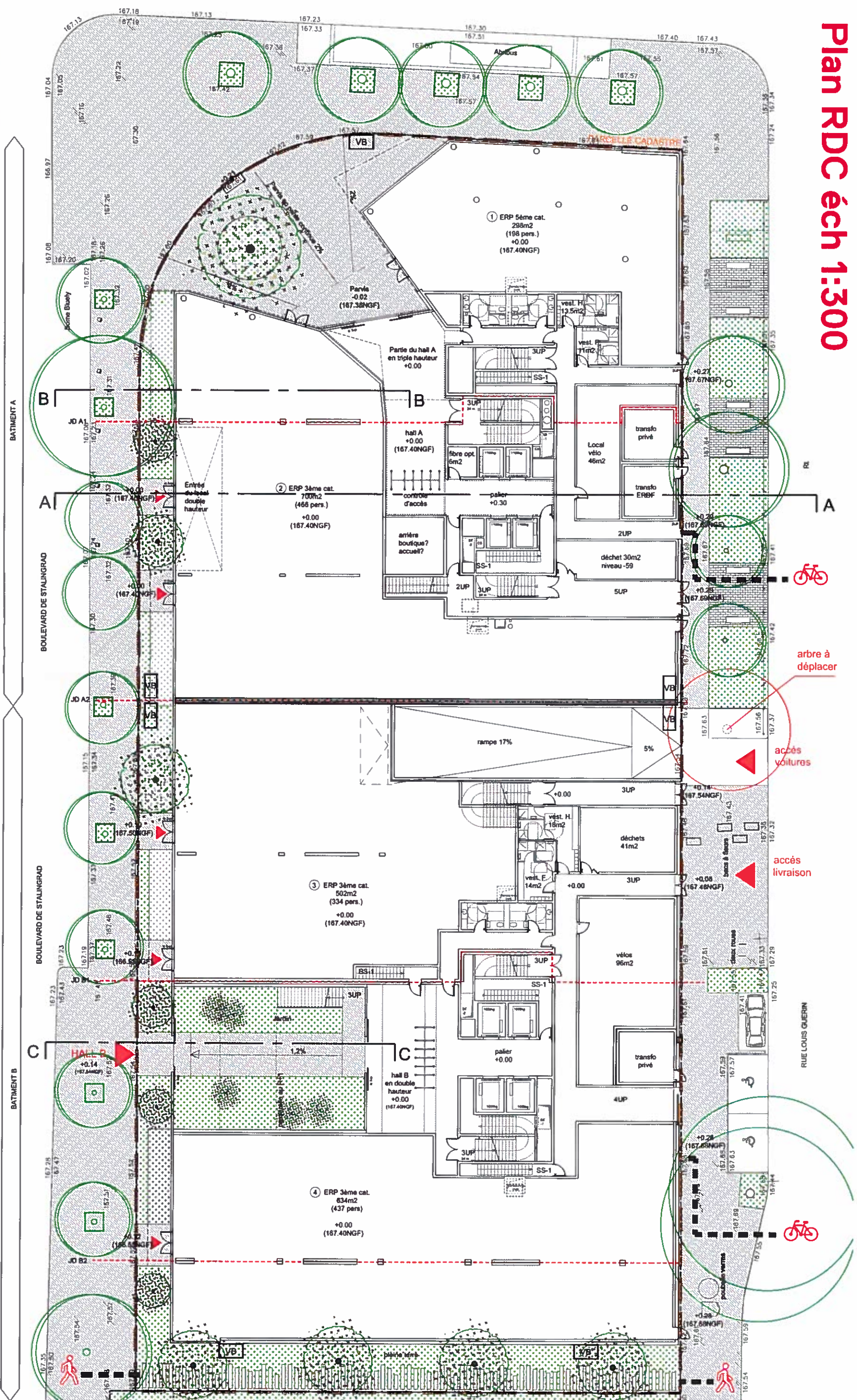





DEMANDE D'EXAMEN AU CAS PAR CAS  
PREALABLE A LA REALISATION D'UNE  
ETUDE D'IMPACT  
JANVIER 2016