

cerfa 14734-04-3

## ANNEXE 4

## ANNEXE A : EXTRAIT CARTE ZNIEFF

## ANNEXE C : EXTRAIT CARTE PATRIMOINE

## ANNEXE D : FICHE COMMUNALE - RISQUES

## ANNEXE E : PPRT BRENNTAG

## ANNEXE F : ARRETE PREFECTORAL ZRE

## ANNEXE G : PERIMETRE CAPTAGE

## ANNEXE H : PLAN DE GESTION DES EP

17 chemin du Trêve - 69 680 Chassieu



Maître d'ouvrage Ville de Chassieu	60 Rue de la République - 69680 CHASSIEU			T   04 72 05 44 00
MOA Déléguée SPL MLAC	Théo LEROUX 4, bd Eugène Deruelle - CS 13312 – 69427 Lyon cedex 03			T   06 59 38 69 79 M   t.leroux@groupe-serl.fr
AMO ALTEREA	Anne Claire MAISONNASSE Immeuble Le Constellation - 19 rue de la Villette - 69 003 LYON			T  Téléphone Moa /Amo M   amaisonnassee@alterea.fr
Coordonnateur SPS AASTUS	Gaëlle PERINAYAGOM 28 rue d'Italie 38 110 LA TOUR DU PIN			T   04 74 83 78 82 M   contact@aastus.fr
Bureau de Contrôle ALPES CONTROLES	Justin DUFOURD 17 Avenue Condorcet   69100 Villeurbanne			T   07 84 39 92 99 M   jdufourd@alpes-controles.fr
Entreprise GCC	Stéphane LE BAUT 8 Avenue Condorcet 69100 Villeurbanne			T   06 25 90 57 07 M   op-ra@gcc.fr
Architecte mandataire Agence Engasser et Associés	Gaétan Engasser 10 bis rue Bisson 75020 Paris			T   01 82 83 59 40 M   chassieu@agenceengasser.com
BET Fluide - Elec - VRD OTEIS	Léo DE BERRANGER 53 rue Jean Zay 69800 Saint-Priest			T   06 69 69 09 54 M   leo.deberranger@oteis.fr
BET Structure CETIS	Yannick LEWI 3 rue de la Dombes 01700 Neyron			T   07 86 16 46 76 M   y.lewi@bet-cetis.com
Economiste INDICO	Vincent ALBARIC 68 cours Lafayette 69003 Lyon			T   06 62 54 59 81 M   v.albaric@indico69.com
Acousticien AMPLITUDE CONSEIL	Jérôme RICHARD 22 rue Salomon Reinach 69007 Lyon			T   06 59 83 46 12 M   j.richard@amplitude-conseil.fr
Mainteneur EOLYA	Anrifani SAINDOU 12 rue Jacquard 69680 Chassieu			T   06 16 90 17 40 M   a.saindou@eolya.com
agence engasser + associés	PC11			
	Signature du maître d'ouvrage :	Signature du maître d'œuvre :	NUMÉRO PC11	PHASE PC
				DATE Juillet 2025

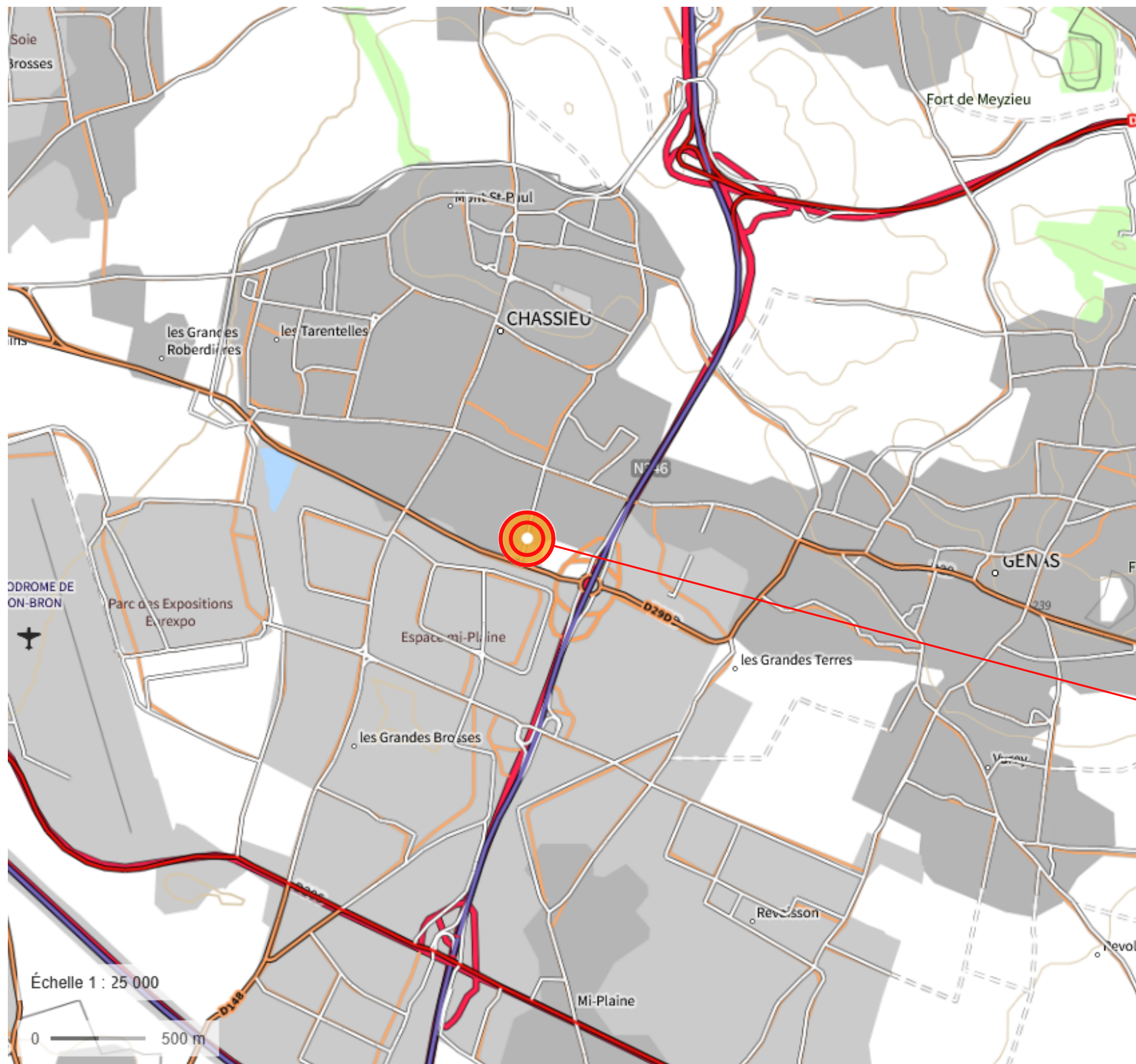

Situation  
du projet

Échelle 1 : 25 000

0 500 m



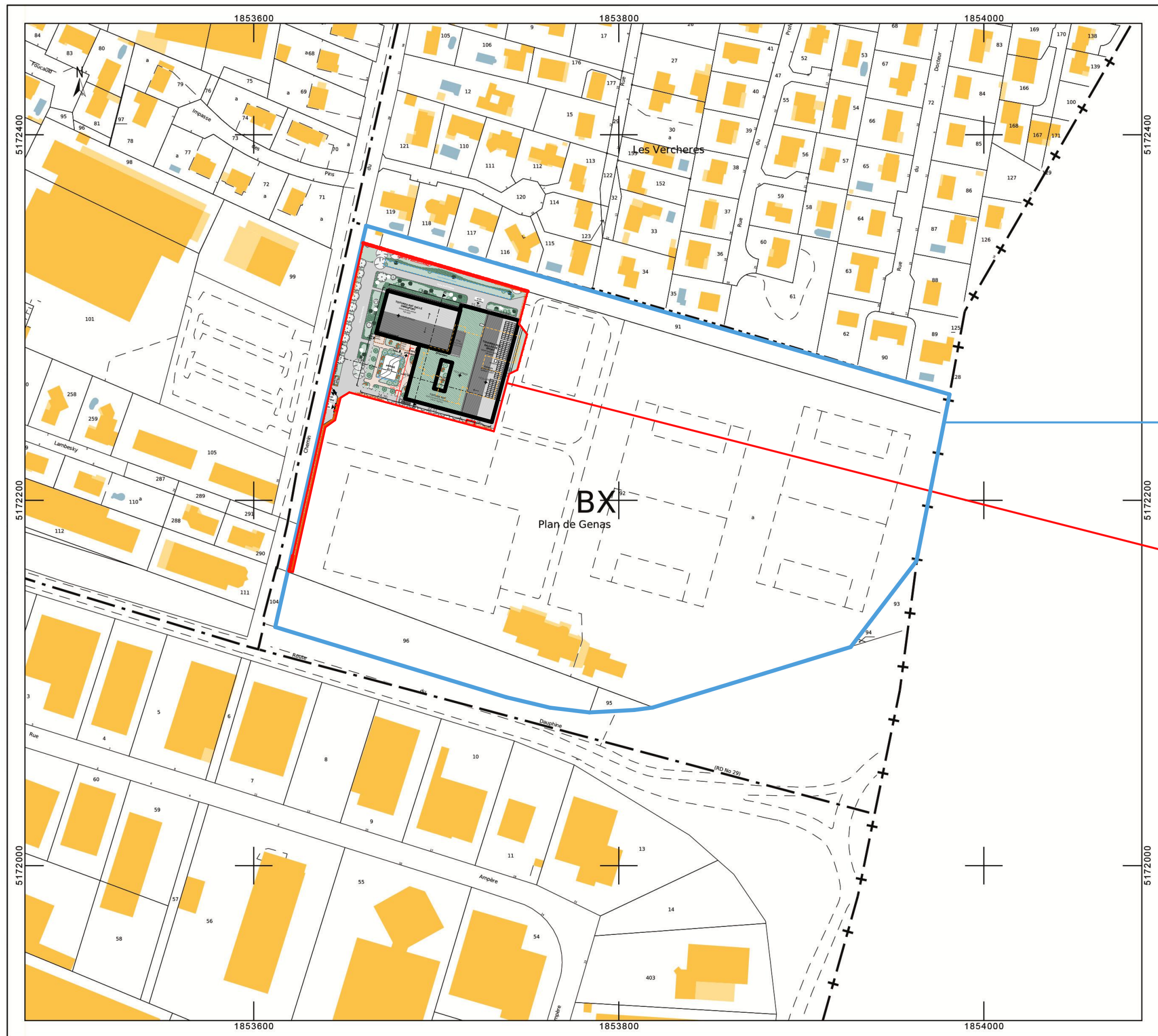

- Unité foncière constituée par les parcelles :
- 000 BX 91 : 3 710 m<sup>2</sup>
  - 000 BX 92 : 59 890 m<sup>2</sup>
  - 000 BX 95 : 241 m<sup>2</sup>
  - 000 BX 96 : 4 483 m<sup>2</sup>

Emprise de la zone d'intervention : 7 908 m<sup>2</sup>  
Equipement Sportif : catégorie 44







**Vue 01** - avril 2023



**Vue 02** - janvier 2023





**Vue 03** - juin 2024



**Vue 04** - juin 2024





Ligne des 100 M  
autour du projet



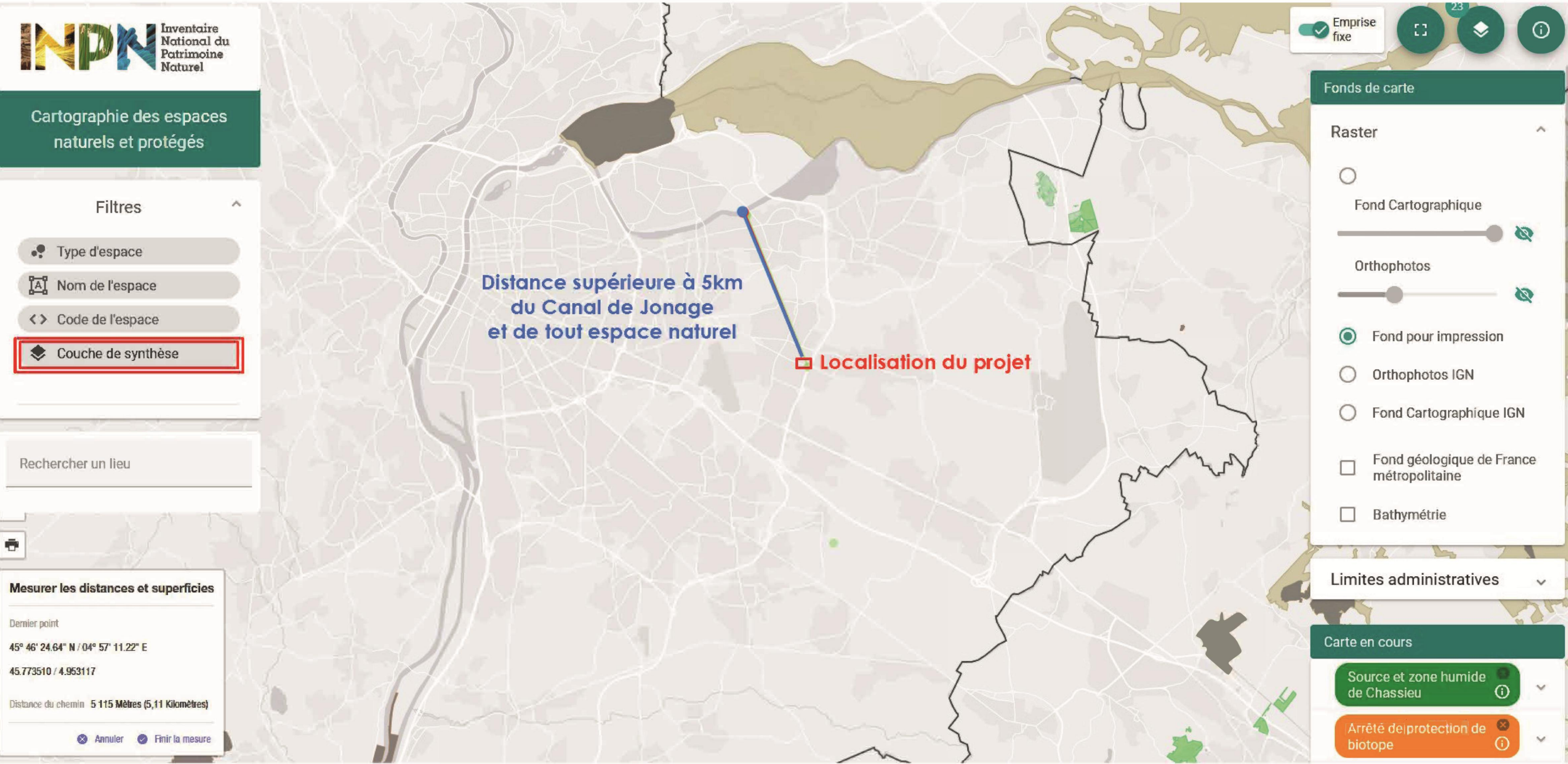



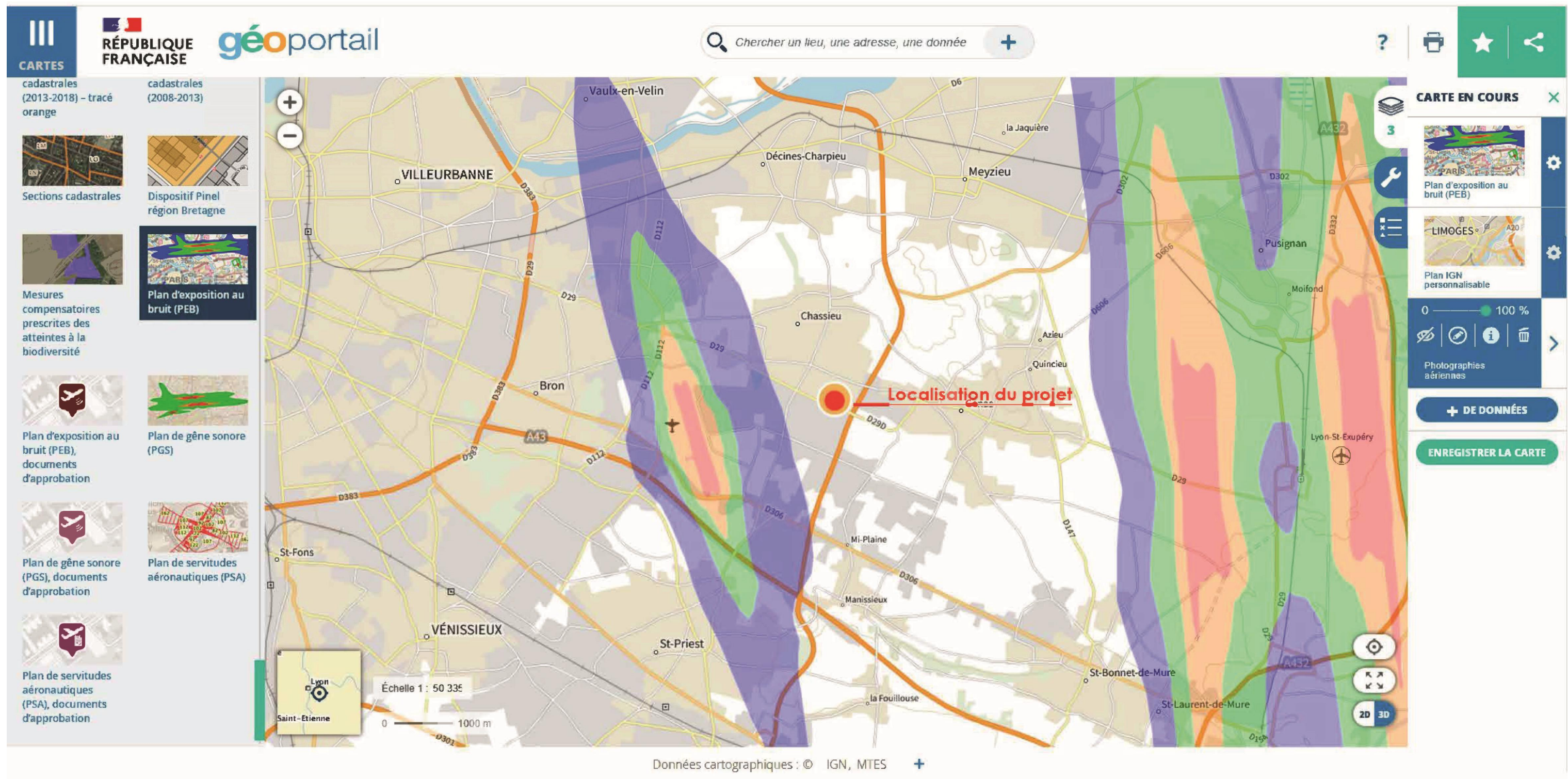



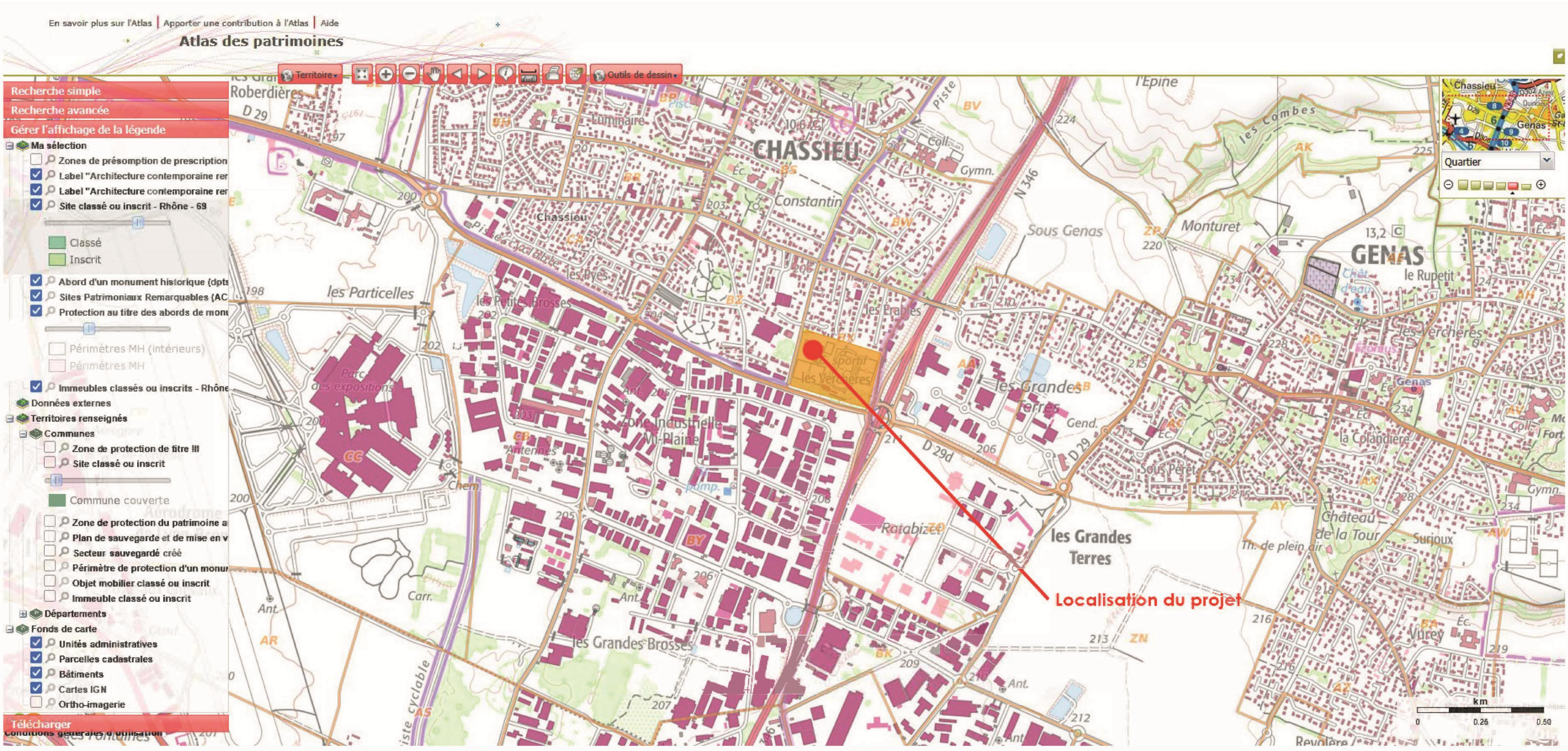





Préfecture du Rhône

FCIS 2018

code postal <b>69680</b>	Commune de <b>CHASSIEU</b>	code Insee <b>69271</b>
--------------------------	----------------------------	-------------------------

Fiche communale d'information risques et sols

aléas naturels, miniers ou technologiques, sismicité, potentiel radon et pollution des sols

1. Annexe à l'arrêté préfectoral n° 2011-2051 du 26/04/11 mis à jour le 28/01/19

2. Situation de la commune au regard d'un ou plusieurs plans de prévention de risques naturels [ PPR n ]  
La commune est située dans le périmètre d'un PPR n ☐ oui ☒ non X  
date  aléa   
Les documents de référence mentionnés à l'article R125-24 du Code de l'environnement sont : consultable sur Internet  
Le règlement du PPR approuvé intègre des prescriptions de travaux ☐ oui ☒ non

3. Situation de la commune au regard d'un ou plusieurs plans de prévention de risques miniers [ PPR m ]  
3.1 La commune est située dans le périmètre d'un PPR m ☐ oui ☒ non X  
date  aléa   
date  aléa   
date  aléa   
Les documents de référence mentionnés à l'article R125-24 du Code de l'environnement sont : consultable sur Internet  
Le règlement de ce PPR intègre des prescriptions de travaux ☐ oui ☒ non

4. Situation de la commune au regard d'un ou plusieurs plans de prévention de risques technologiques [ PPR t ]  
4.1 La commune est située dans le périmètre d'un PPR t prescrit et non encore approuvé ☐ oui ☒ non X  
4.2 La commune est située dans le périmètre d'un PPR t approuvé ☐ oui ☒ non  
BRENTAG à CHASSIEU date 08/08/12 aléa Thermique, toxique et surpression  
Les documents de référence mentionnés à l'article R125-24 du Code de l'environnement sont : consultable sur Internet X  
Le règlement consultable sur Internet X  
Les documents graphiques ☐ oui ☒ non  
Le règlement de ce PPR intègre des prescriptions de travaux ☐ oui ☒ non

5. Situation de la commune au regard du zonage réglementaire pour la prise en compte de la sismicité  
en application des articles R 563-4 et R 125-23 du code de l'environnement modifiés par les décrets n°2010-1254 et 2010-1255  
La commune est située dans une zone de sismicité zone 1 zone 2 zone 3 X zone 4 zone 5  
très faible faible modérée moyenne forte  
Le document de référence mentionné à l'article R125-24 du Code de l'environnement est : consultable sur Internet X  
Article D563-8-1 sur la répartition des communes entre les zones de sismicité

6. Situation de la commune au regard de la pollution de sols  
La commune est située en secteur d'information sur les sols (SIS) ☐ oui ☒ non X  
Les documents de référence mentionnés à l'article R125-24 du Code de l'environnement sont : consultable sur Internet \*

7. Situation de la commune au regard du zonage à potentiel radon  
En application des articles L 1333-22 et L 1333-29 du code de santé publique et L 125-23 du code de l'environnement  
La commune est classée à potentiel radon niveau 3 ☐ oui ☒ non X  
Les documents de référence mentionnés à l'article R125-24 du Code de l'environnement sont : consultable sur Internet \*

pièces jointes

8. Cartographie  
extraits de documents ou de dossiers permettant la localisation des immeubles au regard des risques encourus  
en application de l'article R125-26 du Code de l'environnement  
Documents réglementaires en vigueur consultables sur : <http://www.rhone.gouv.fr/Politiques-publiques/Securite-et-protection-de-la-population/La-securite-civile/Les-risques-majeurs/Les-risques-majeurs-dans-le-Rhone>  
Cartographie consultable sur : <http://carto.geo-ide.application.developpement-durable.gouv.fr/169/ial.map>

9. Arrêtés portant ou ayant porté reconnaissance de l'état de catastrophe naturelle ou technologique  
à la date de l'édition de la présente fiche communale les risques près de chez soi  
! La liste actualisée des arrêtés est consultable sur le site <http://www.georisques.gouv.fr/> dans la rubrique : Connaître les risques près de chez soi  
catastrophes naturelles nombre 13 catastrophes technologiques nombre  
Date 05 FEV. 2019 Le préfet du Rhône

Site\* [www.rhone.gouv.fr](http://www.rhone.gouv.fr)

La chef de service PAR  
G. GUERLAVAS



# PPRT de BRENNTAG

## Zonage réglementaire

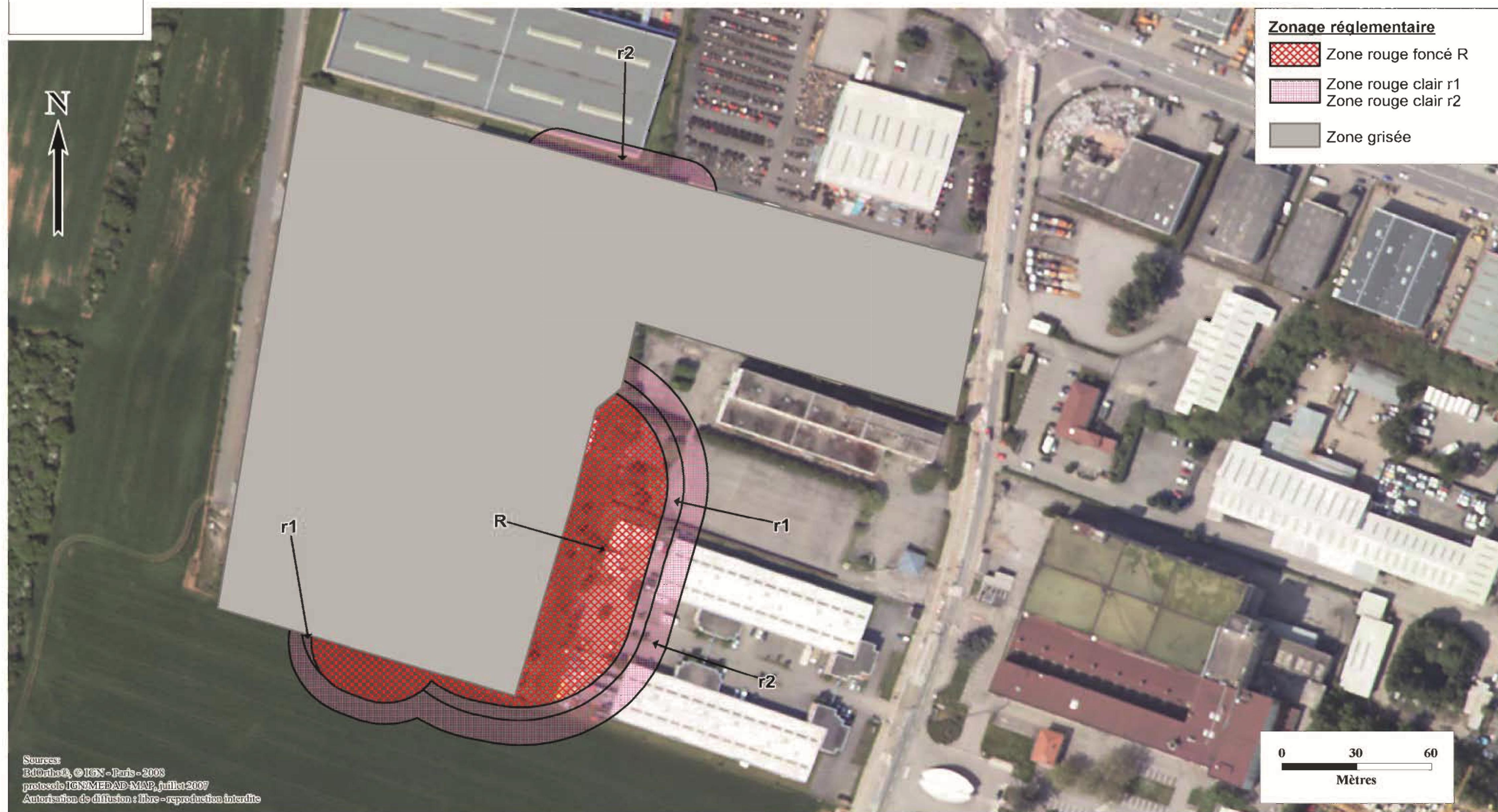

SPAR / UPR

Mars 2011



Annexe I

Périmètre du système aquifère « couloirs de la nappe de l'Est Lyonnais » classé en Zone de Répartition des Eaux

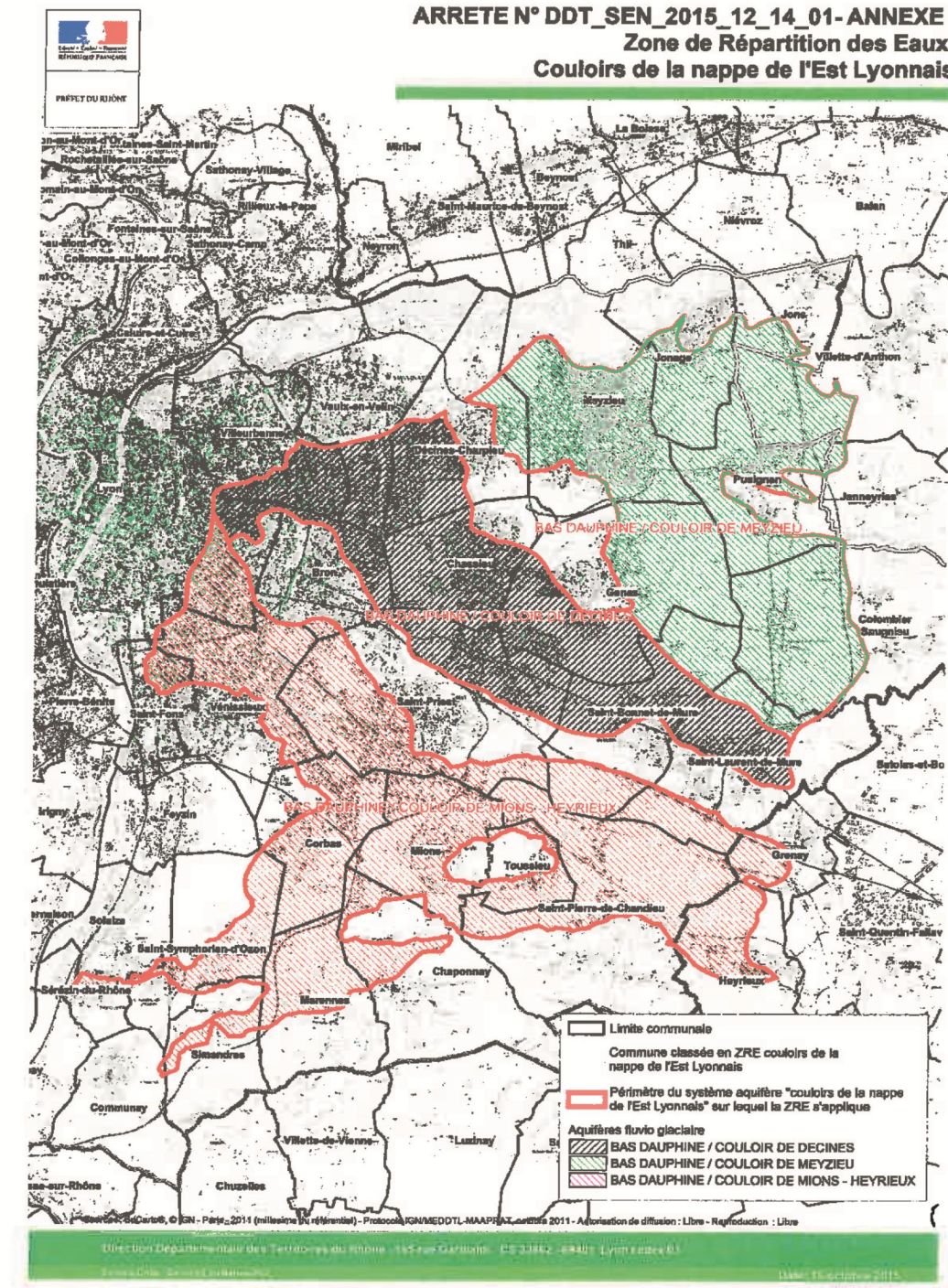

Annexe II

Liste des communes incluses dans la Zone de Répartition des Eaux des couloirs de la nappe de l'Est Lyonnais

Les communes incluses dans la Zone de Répartition des Eaux des couloirs de la nappe alluviale de l'Est Lyonnais sont les 32 communes suivantes.

Toute commune, dont une partie du territoire seulement est concernée, est incluse dans la ZRE pour la totalité de son territoire, la ZRE s'appliquant uniquement sur la masse d'eau visée.

- BRON
- CHAPONNAY
- CHASSIEU
- COLOMBIER-SAUGNIEU
- COMMUNAY
- CORBAS
- DECINES-CHARPIEU
- GENAS
- GRENAY
- HEYRIEUX
- JANNEYRIAS
- JONAGE
- JONS
- LYON
- MARENNES
- MEYZIEU
- MIONS
- PUSIGNAN
- SAINT-BONNET-DE-MURE
- SAINT-FONS
- SAINT-LAURENT-DE-MURE
- SAINT-PIERRE-DE-CHANDIEU
- SAINT-PRIEST
- SAINT-SYMPHORIEN-D'OZON
- SEREZIN-DU-RHONE
- SIMANDRES
- SOLAIZE
- TOUSSIEU
- VAULX-EN-VELIN
- VENISSIEUX
- VILLETTE-D'ANTHON
- VILLEURBANNE



# LES PÉRIMÈTRES DE PROTECTION DE CAPTAGE SUR LA MÉTROPOLE

