Architecte : Traversier – ARCHITECTES –

Maitre d'ouvrage : Châteauneuf sur Isère

Complexe sportif

Construction d'un stade couvert

PLAN DES ABORDS DU PROJET

Adresse : place de Niederrieden
26300 Chateauneuf sur Isère
Cadastre : YI 474/476
Superficie : 38444 m²

A6
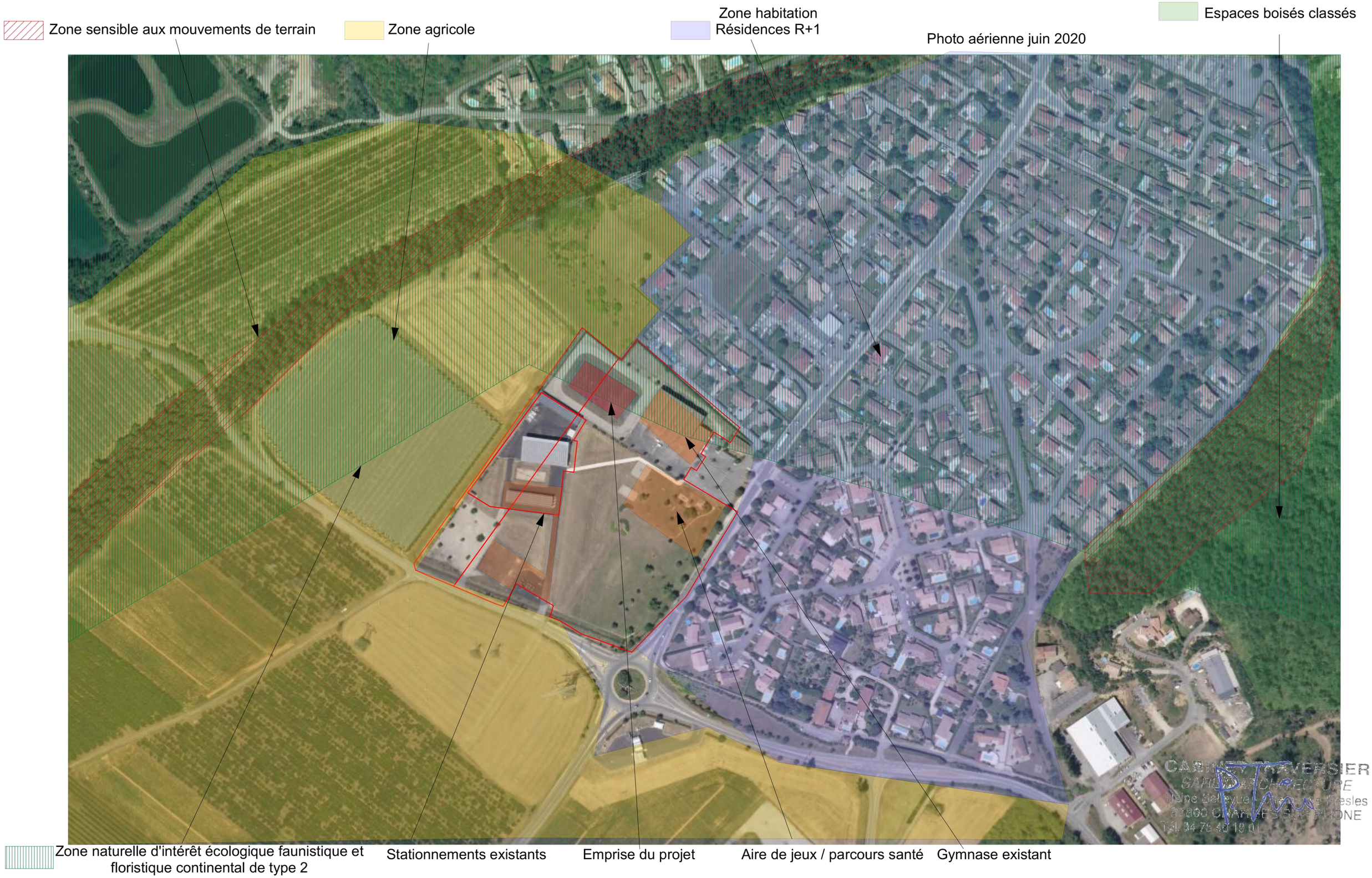
11/12/2023