

Annexe 3 : Photographies datées de la zone d'implantation du projet

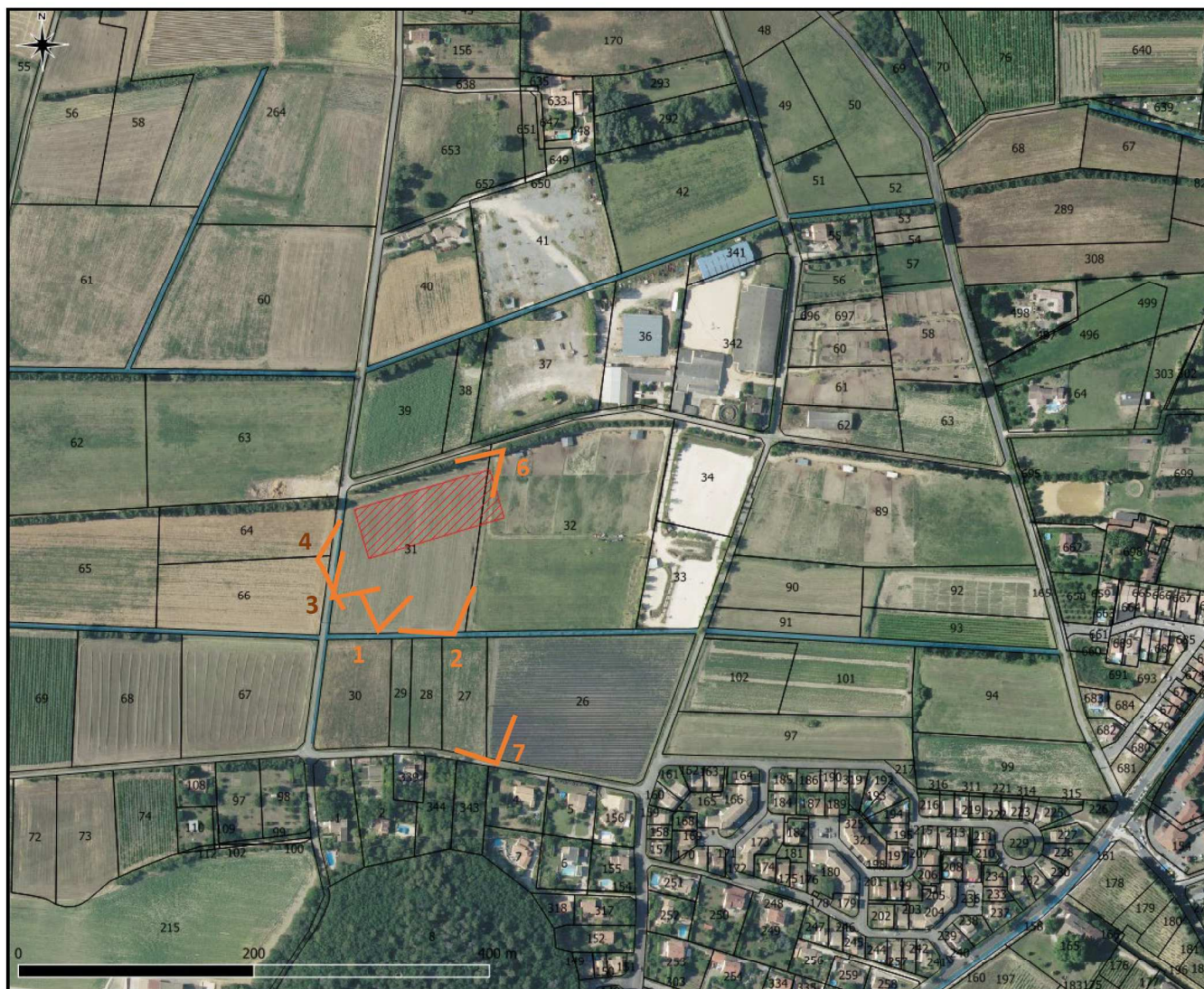

*Localisation des prise de vue sur photographie aérienne du secteur du projet
(Source : orthophoto 2020 et données cadastrales 2022)*



*Prise de vue n°1 : emprise du projet vue depuis la limite sud de la parcelle 31 au niveau du fossé
(Cliché IATE du 31/10/2022)*

La haie présente au nord de l'emprise sera conservée.

Elle est classée en "espaces boisés classés" par le zonage règlementaire du PLU de SAINT-PAUL-TROIS-CHATEAUX. Cette haie ne sera pas du tout touchée par le projet.

La ville de SAINT-PAUL-TROIS-CHATEAUX dispose d'un Plan local d'urbanisme (PLU) approuvé en conseil municipal par délibération du 26 novembre 2009. Depuis, la commune a réalisé une procédure de révision simplifiée du PLU, approuvée le 2 décembre 2010, et plusieurs modifications.



Prise de vue n°2 : panorama de l'emprise du projet vu depuis l'angle sud-est de la parcelle 31, à la limite avec la parcelle 32 (Clichés IATE du 31/10/2022)

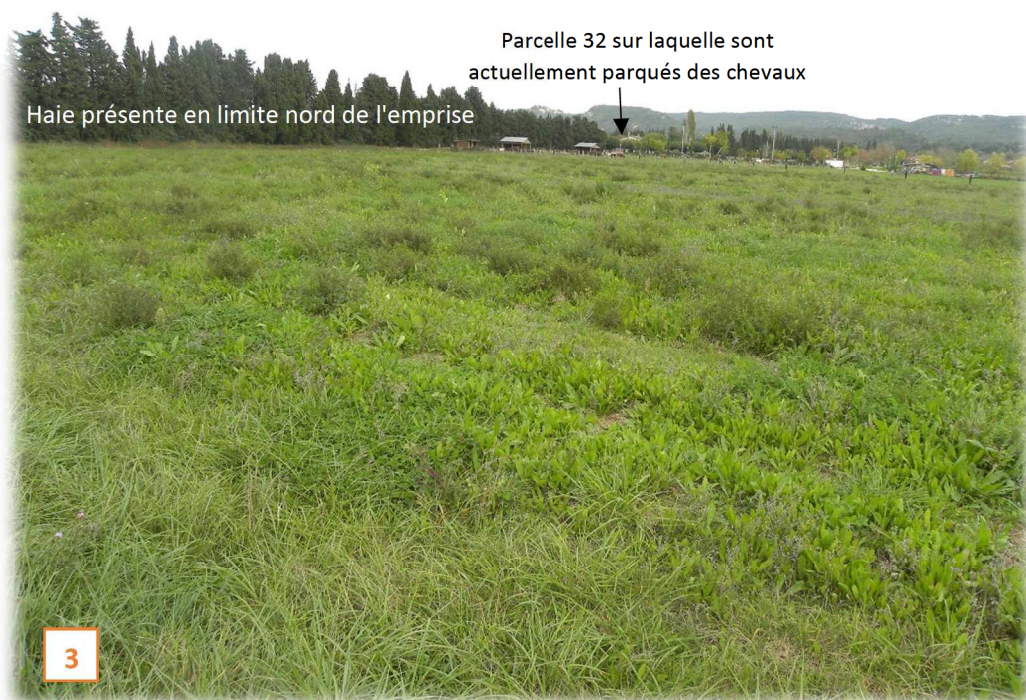

Prise de vue n°3 : emprise du projet vue depuis la route "chemin des Petits Etangs" qui longe la parcelle 31 à l'ouest (Cliché IATE du 31/10/2022)



Prise de vue n°4 : panorama de l'emprise du projet vu depuis la route "chemin des Petits Etangs" en limite ouest de la parcelle (Clichés IATE du 31/10/2022)



Prise de vue n°5 : panorama de l'emprise du projet vu depuis l'angle nord-ouest de la parcelle 31 (Clichés IATE du 31/10/2022)



*Prise de vue n°6 : Vue de l'emprise du projet depuis l'angle nord-est de la parcelle 31
(Cliché IATE du 31/10/2022)*

Prise de vue lointaine:

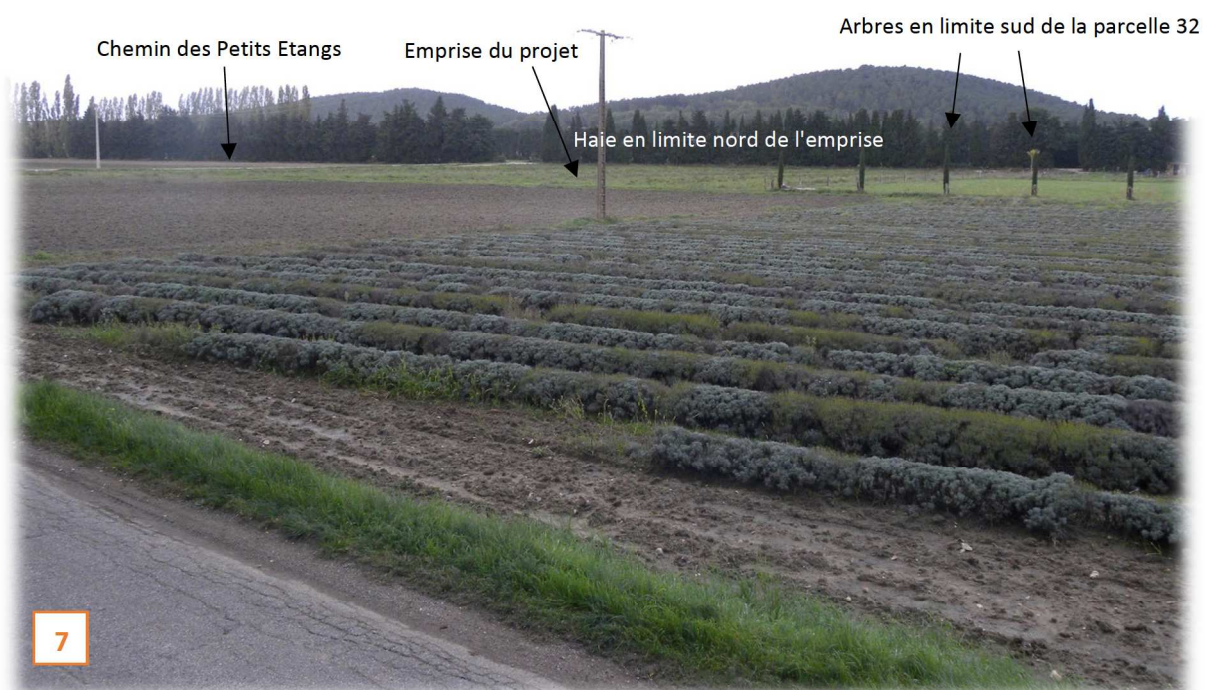

Prise de vue n°7 : Vue éloignée de l'emprise du projet, depuis le sud (Cliché IATE du 31/10/2022)

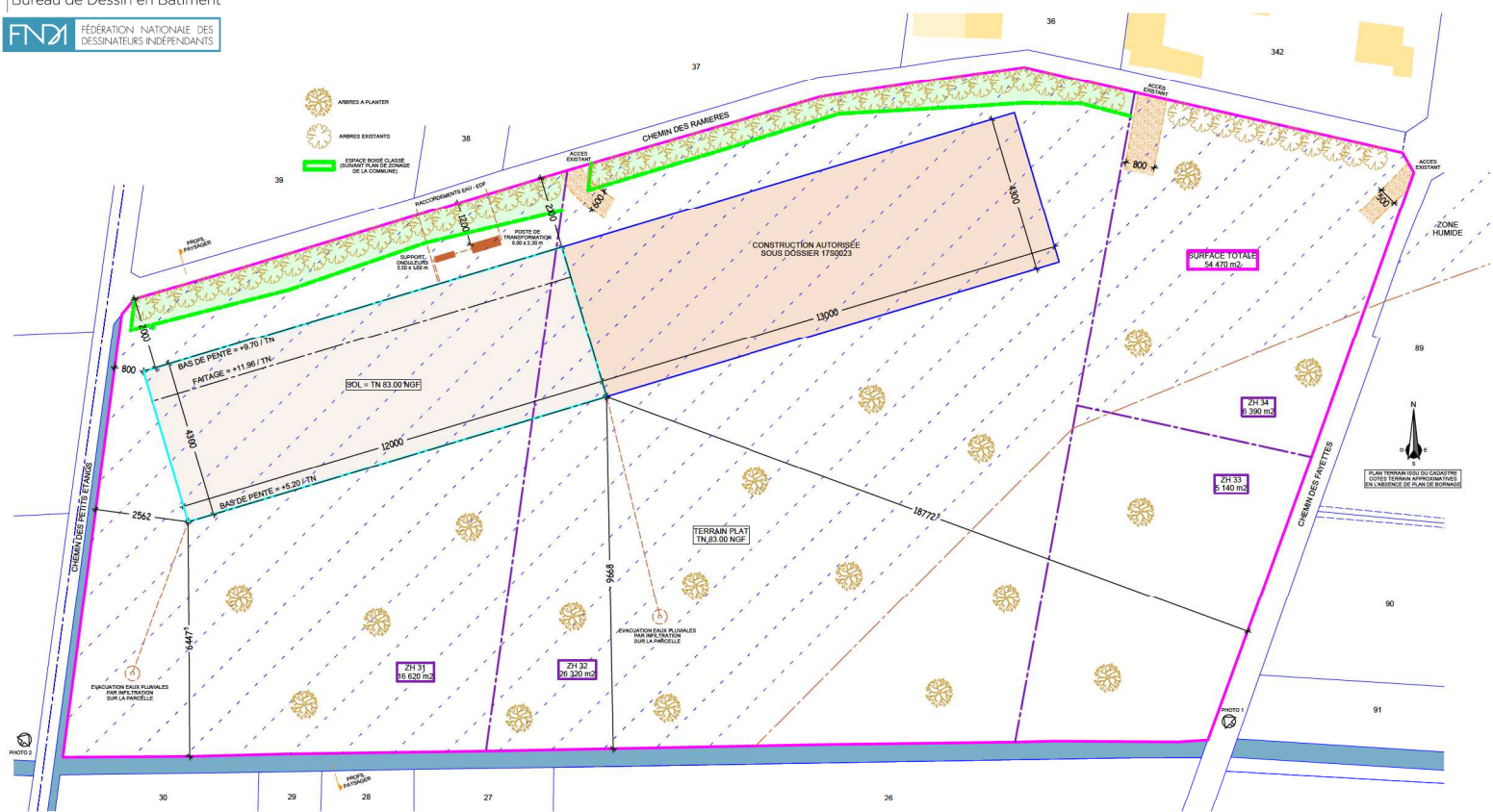

Mr COMTE Guillaume
PLANS SERVANT UNIQUEMENT AU DEPOT DE PERMIS DE CONSTRUIRE,
A NE PAS UTILISER EN TANT QUE PLANS D'EXECUTIONS - AOUT 2022

PLAN DE MASSE - 1/1000

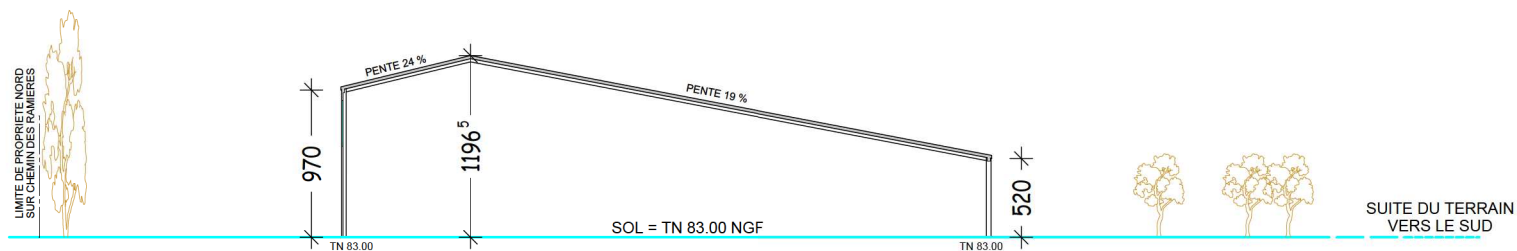

COUPE SUR PROFIL PAYSAGER

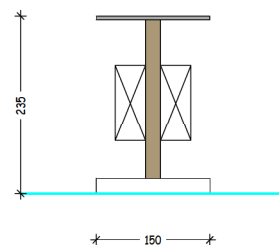
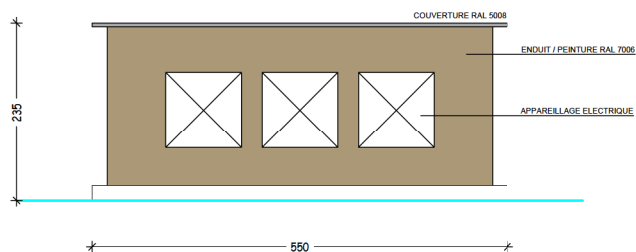

LE MODELE DU SUPPORT DES ONDULEURS
 EST DONNE A TITRE INDICATIF.
 L'ASPECT EXTERIEUR EST SUCEPTIBLE D'EVOLUER
 SUIVANT LE FABRICANT.
 LES DIMENSIONS ET TEINTES RESTERONT SIMILAIRES.

SUPPORT ONDULEURS

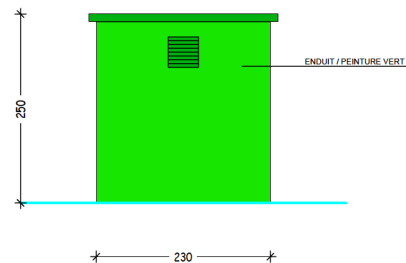
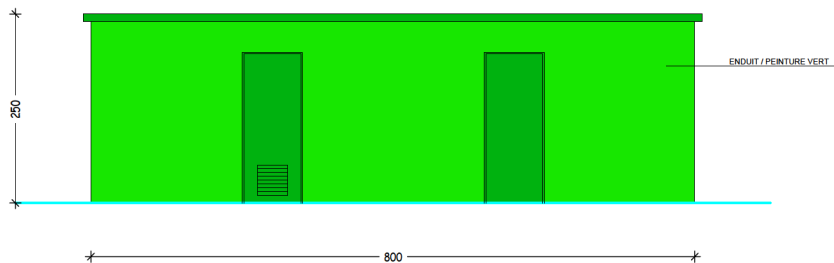

LE MODELE DU POSTE DE TRANSFORMATION ET DE LIVRAISON
 EST DONNE A TITRE INDICATIF.
 L'ASPECT EXTERIEUR EST SUCEPTIBLE D'EVOLUER
 SUIVANT LE FABRICANT.
 LES DIMENSIONS ET TEINTES RESTERONT SIMILAIRES.

**POSTE DE TRANSFORMATION
 PRÉFABRIQUÉ**

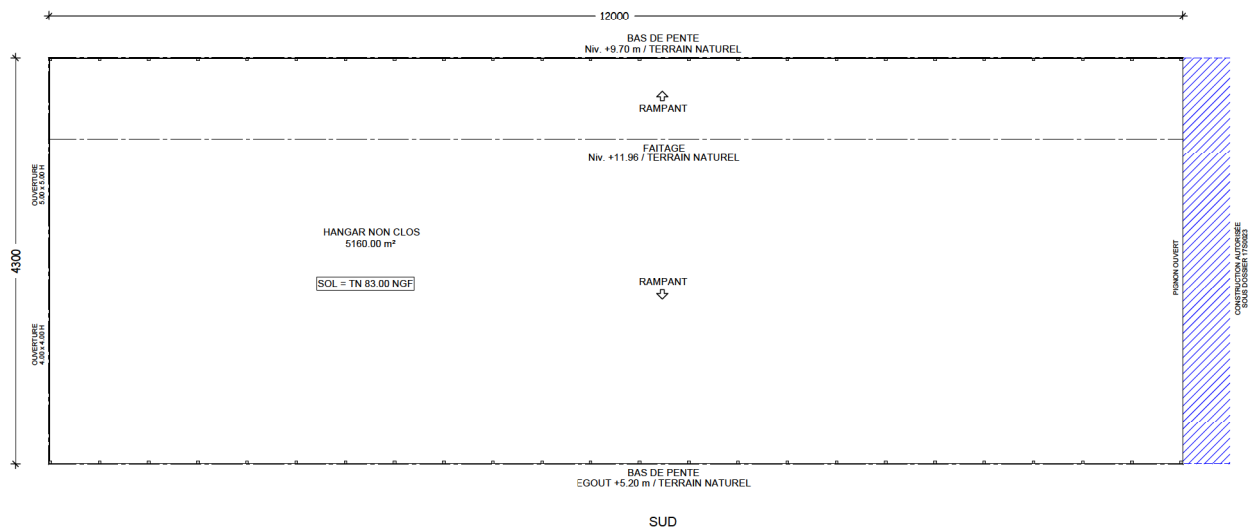



Mr COMTE Guillaume
PLANS SERVANT UNIQUEMENT AU DEPOT DE PERMIS DE CONSTRUIRE,
A NE PAS UTILISER EN TANT QUE PLANS D'EXECUTIONS - AOÛT 2022



PHOTO 2

