

COMPLEMENT DE PIECES SUITE COURRIER DU 26 AVRIL 2013

Demande d'examen au cas par cas préalable à la réalisation d'une étude d'impact.

8.1. : annexes obligatoires.

2. Un plan de situation au 1/25.000ème :

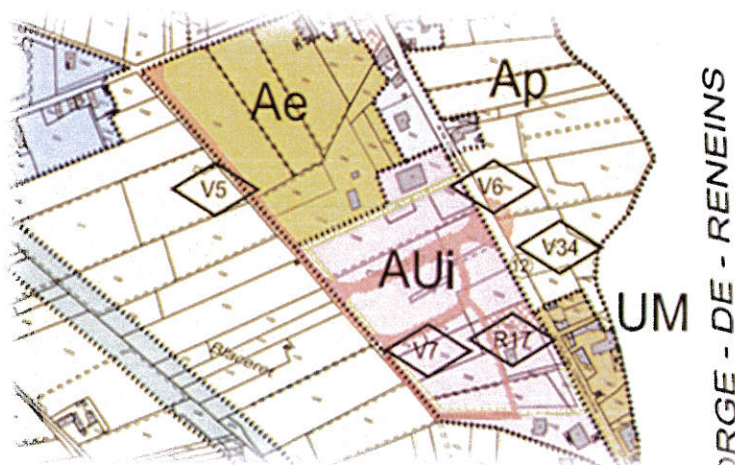
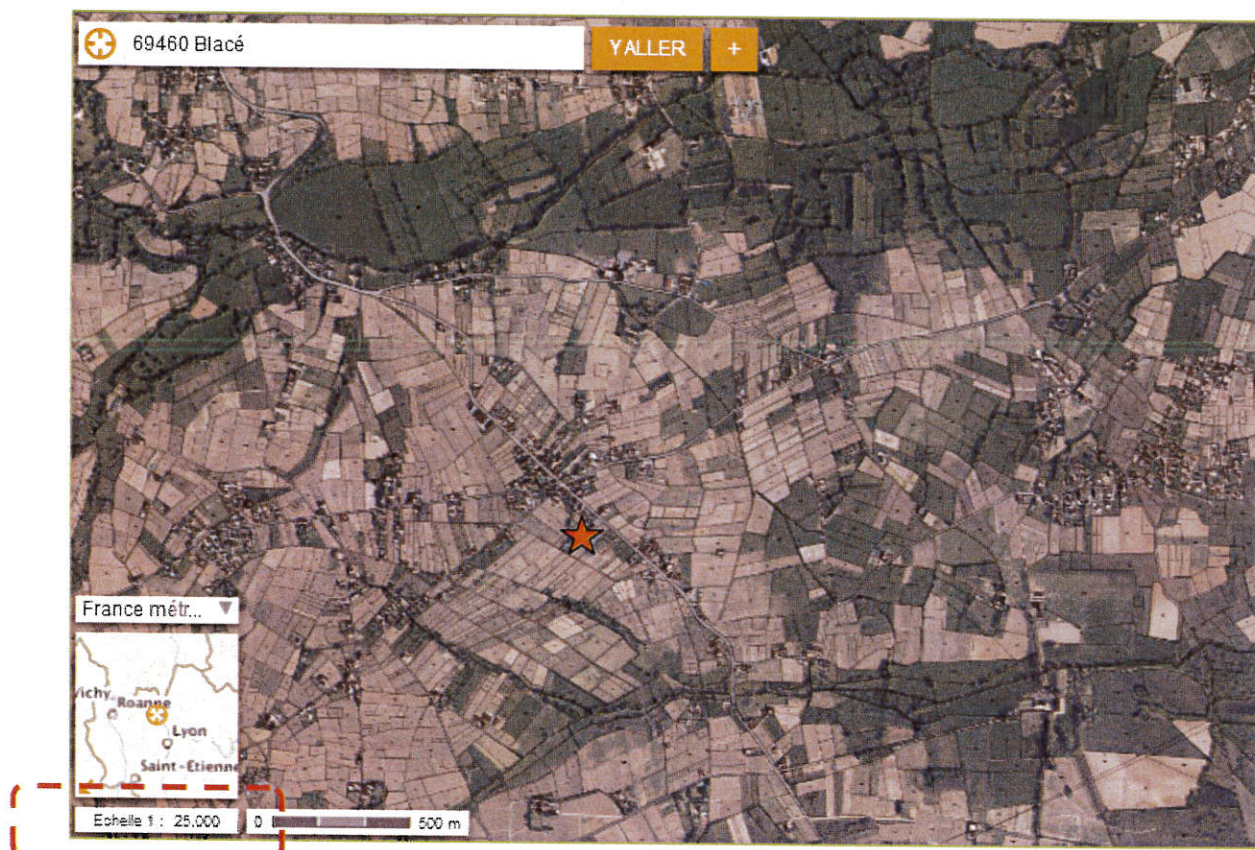

(Extrait du PLU de la commune de BLACE – zone AUj)

3. 2 photographies datées du 8 avril 2013 avec localisation géographique,

Localisation géographique : Longitude $4^{\circ}45'16''1^E$ / Latitude $46^{\circ}02'37''2N$

Photo 1 :



Environnement proche / photo sur site.

Photo 2 :



Environnement proche / photo sur site.

Photo 3 :



Environnement lointain / photo depuis RD.

Photo 4 :



Environnement lointain / photo depuis RD.

Repérage des photographies sur vue aérienne au 1/5000.

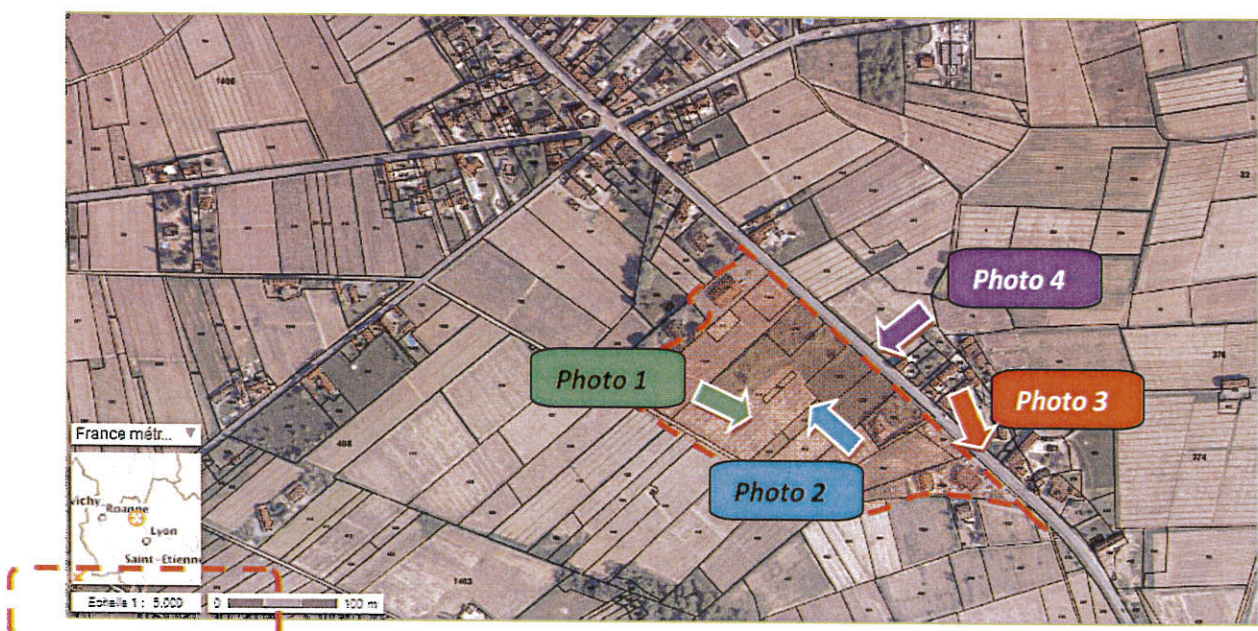

4. Plan du projet pour travaux et ouvrages :

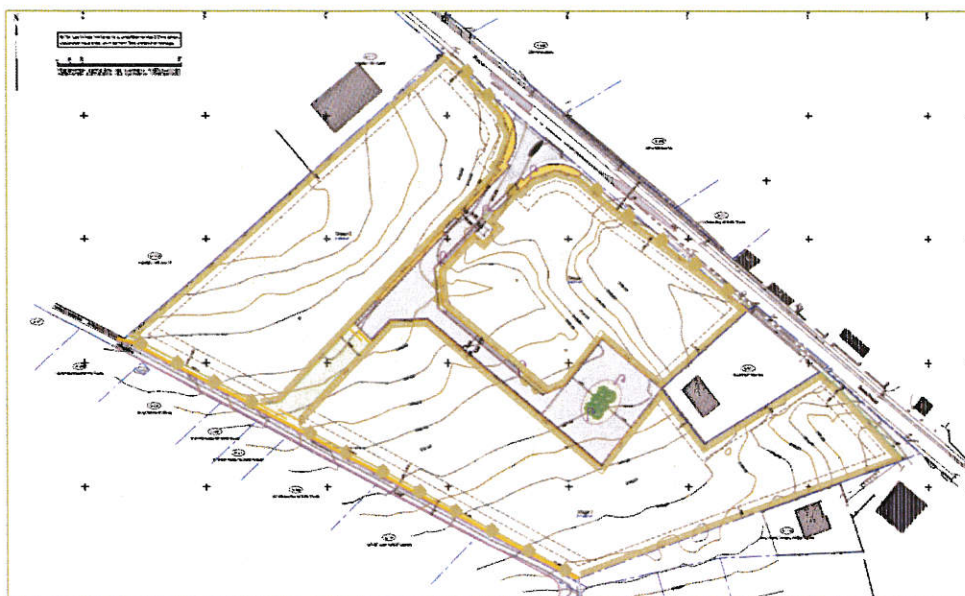

(Plan de composition présenté au Permis d'Aménager)

4. (bis) Plan des abords du projet, à une échelle comprise entre 1/2000 et 1/5000. :

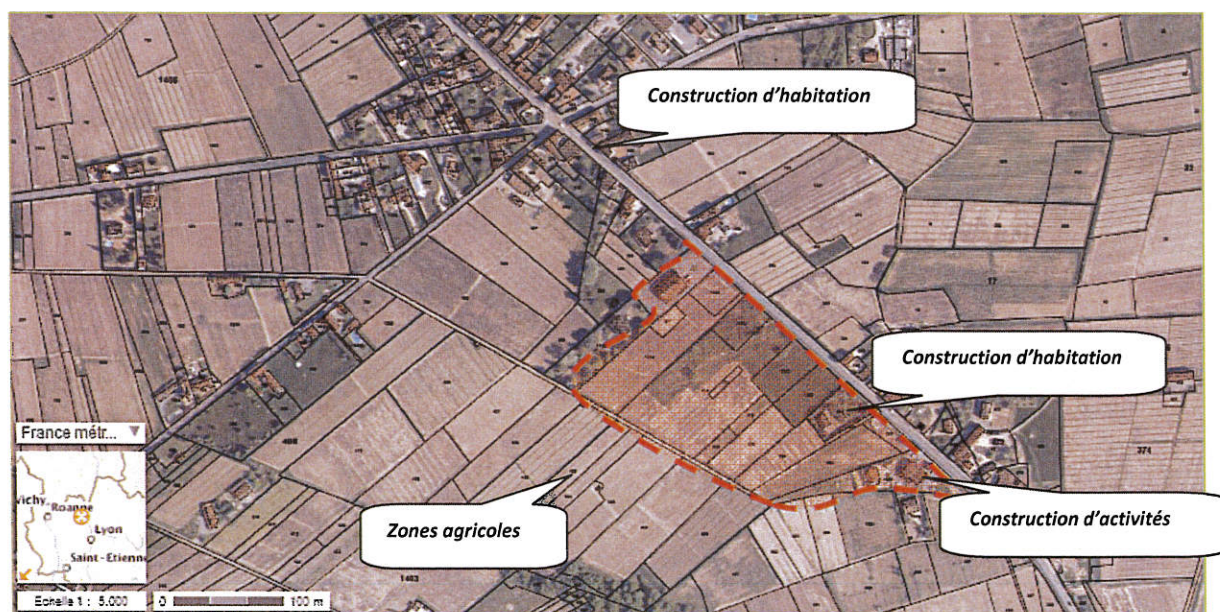

8.2. : études préliminaires, diagnostics et enjeux comprenant photos générales du site et plan de situation.

➤ Voir annexes.

Pour la mairie de BLACE,

Monsieur le Maire, le 3 mai 2013.