



Cas par Cas



Demande d'examen au cas
par cas pour le projet de
réaménagement de piste
secteur de la Chambre



MDP Consulting

5a, chemin de la Dhuy

FR - 38240 MEYLAN

www.consultingbymdp.com

mdp@consultingbymdp.com

+33 (0)4 76 90 20 60

N° affaire : 20130885_7

N°Ref : 14TEC0733A

Date : 09/2014

1. Le site -----	3
2. Carte de situation au 1/25000 et au 1/2500-----	4
3. Plan du projet-----	8
4. Planches photographiques -----	11

1. LE SITE

Le site du projet se situe au Sud de la commune des Allues, sur le domaine skiable de Méribel Mottaret et à proximité de la limite communale avec Saint-Martin-de-Belleville et du domaine skiable des Ménuires/Val Thorens.

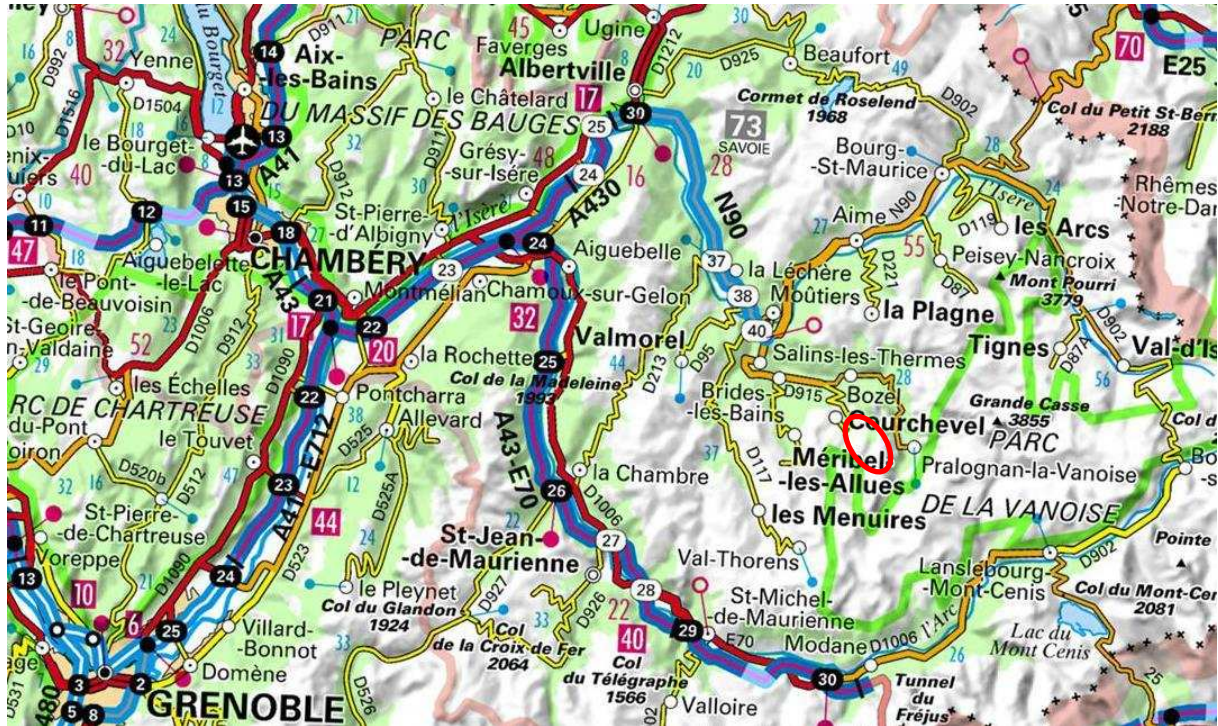

Localisations de la zone de projet

2. CARTE DE SITUATION AU 1/25000 ET AU 1/2500

Attention, les emprises d'avant-projet présentes sur les cartes suivantes ne correspondent pas à la surface finale du projet mais seulement à un espace dans lequel s'implantera le projet.



CARTE DE SITUATION





LEGENDE

 Emprises d'avant projet piste secteur de la Chambre



CARTE DE SITUATION

M° AFFAIRE: 20140937

DATE: 09/2014

SOURCE: MDP, IGN

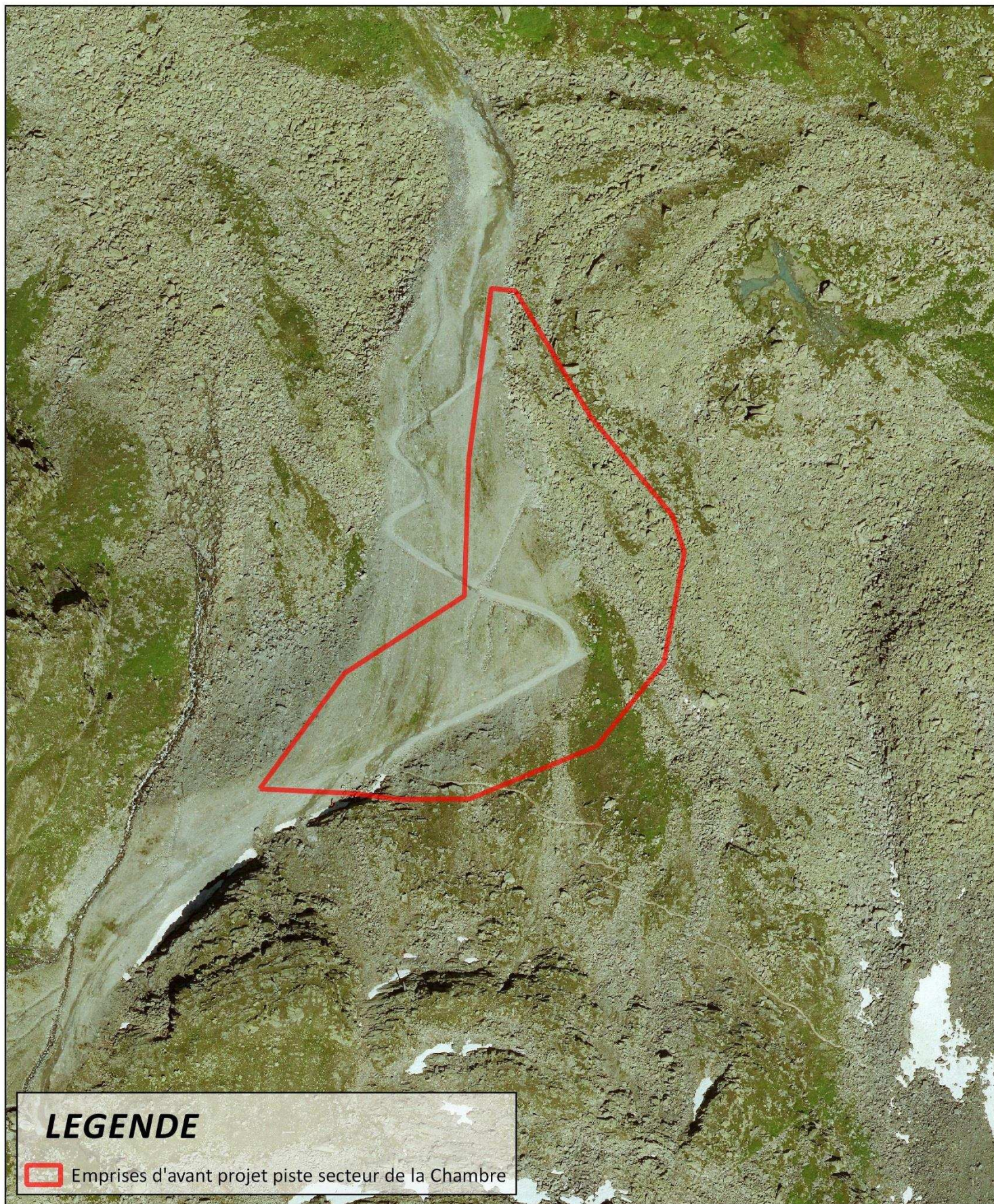

LEGENDE

 Emprises d'avant projet piste secteur de la Chambre

CARTE DE SITUATION



M° AFFAIRE: 20140937

DATE: 09/2014

SOURCE: MDP, IGN

3. *PLAN DU PROJET*

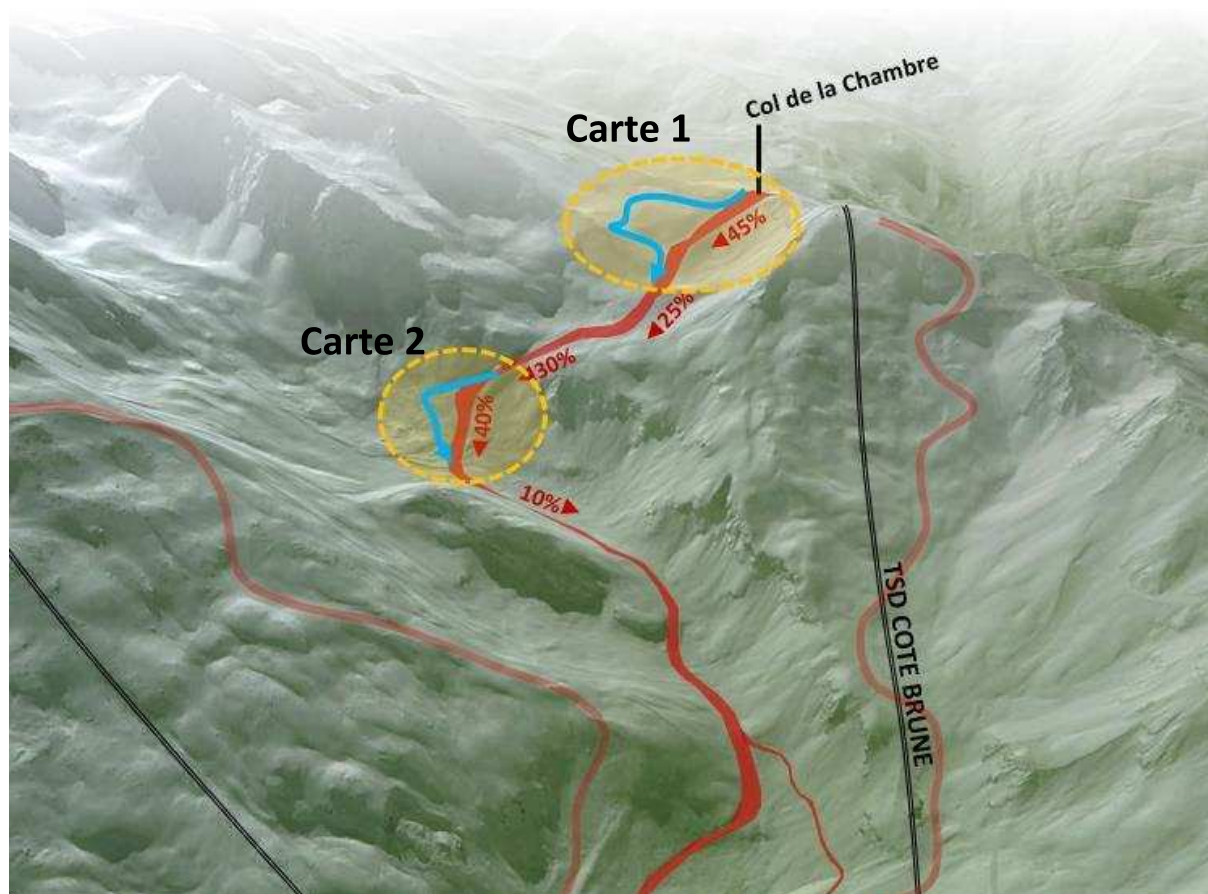

Carte 1

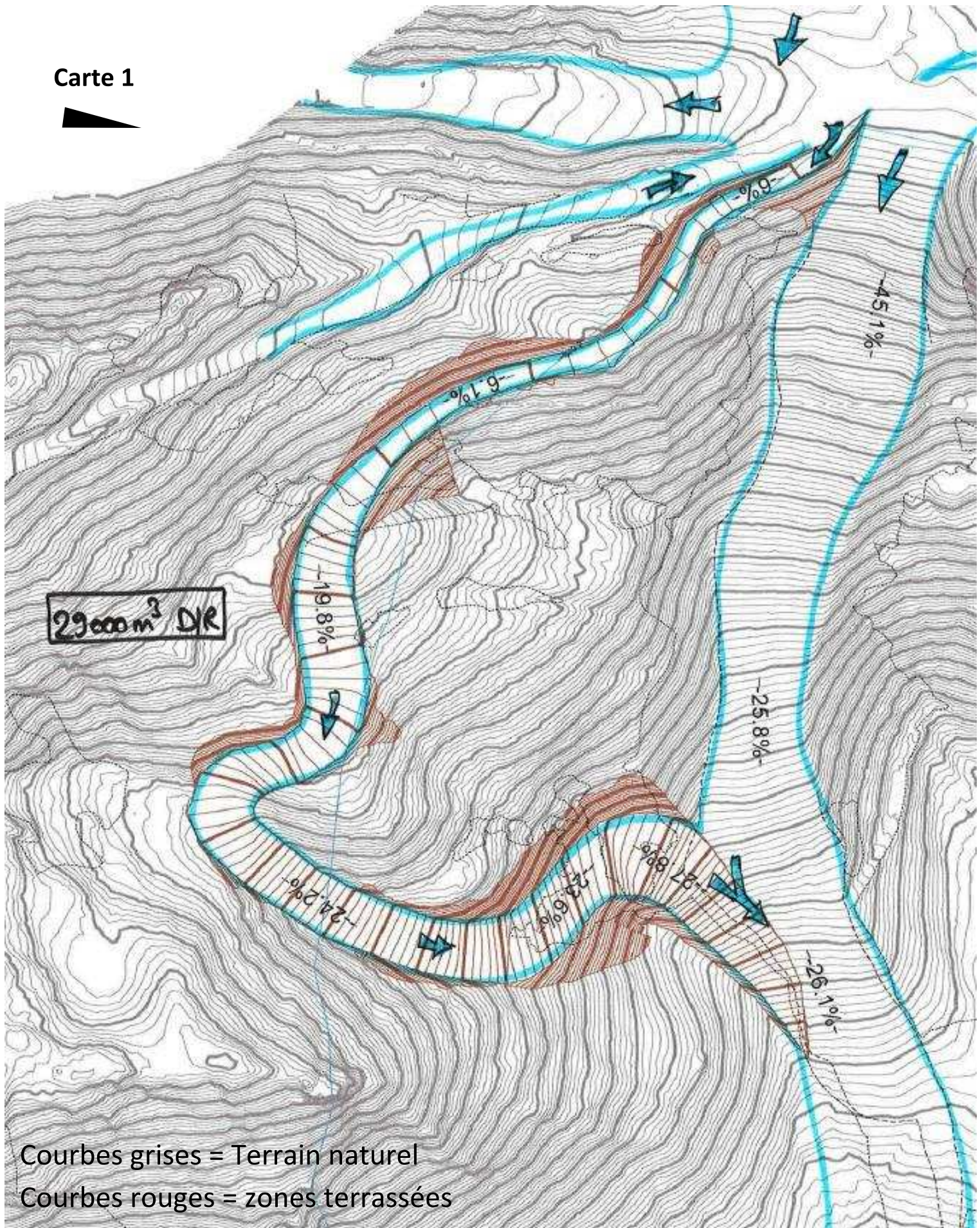

Courbes grises = Terrain naturel
Courbes rouges = zones terrassées

Carte 2

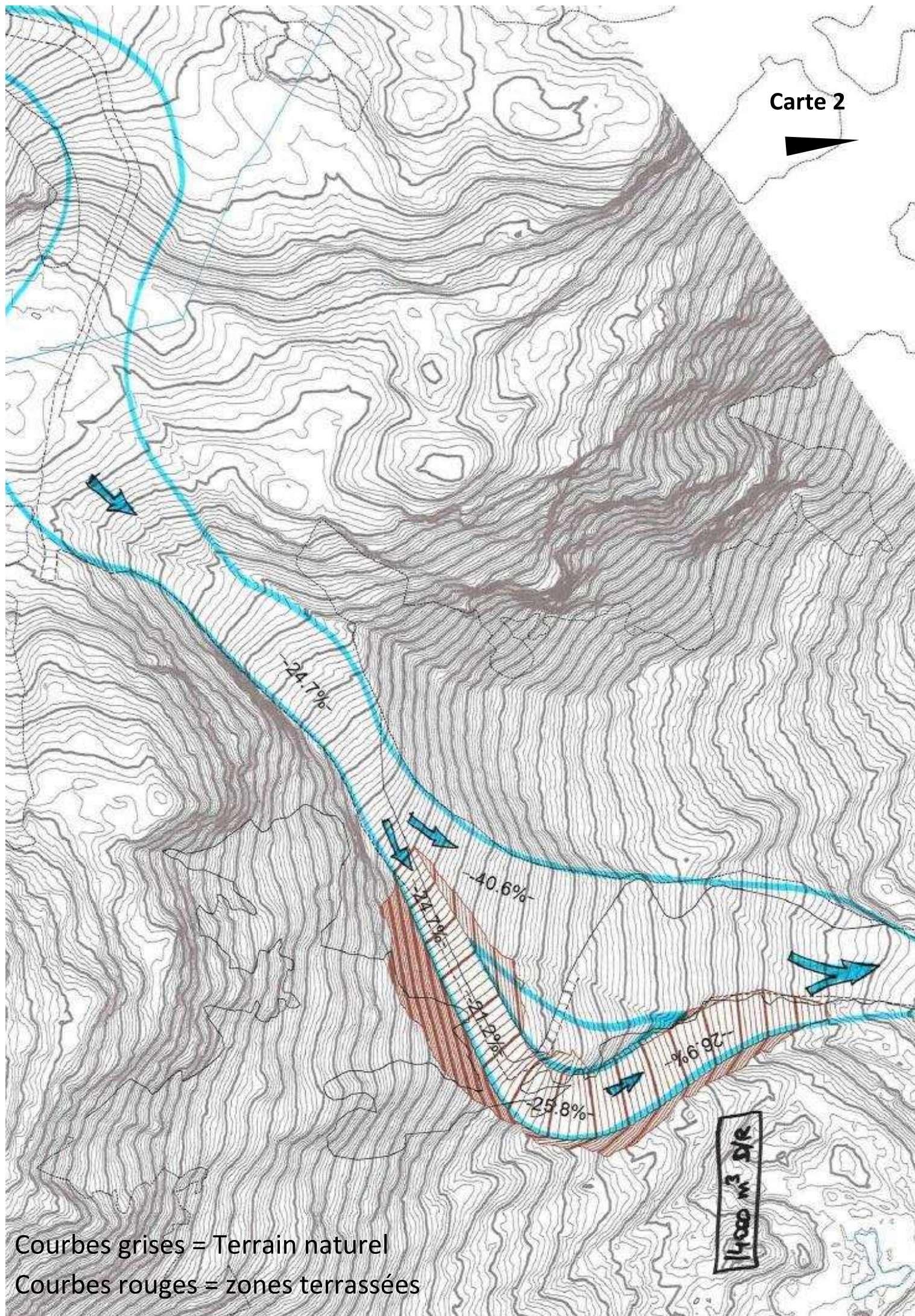

4. *PLANCHES PHOTOGRAPHIQUES*

Orthophoto du printemps 2013

Photographies de l'hiver 2014 et du 19/09/2014

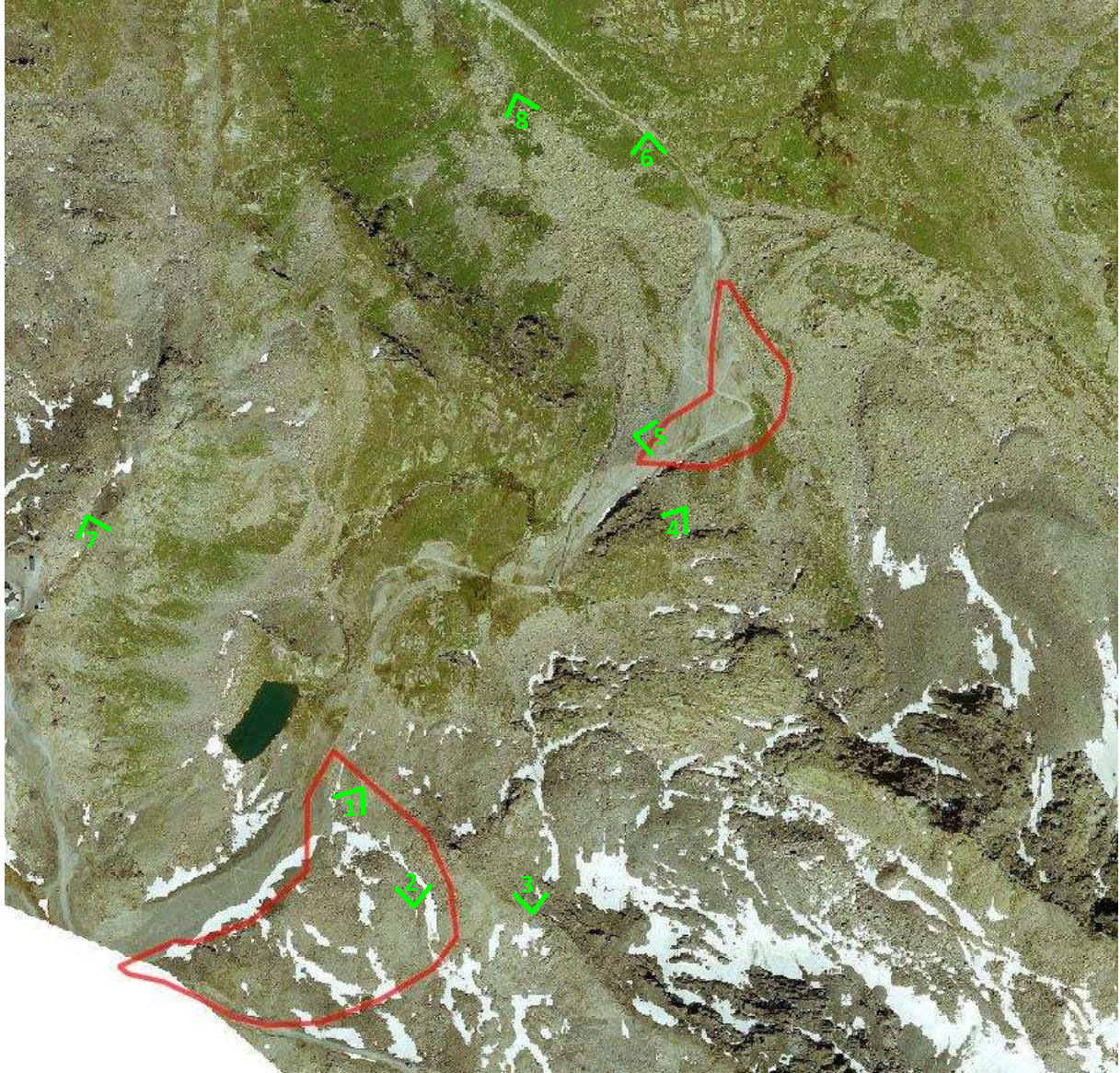

1



2



3



4



5



6



7



8

