

Parcelle ZB 176, sur la commune de VION 07610

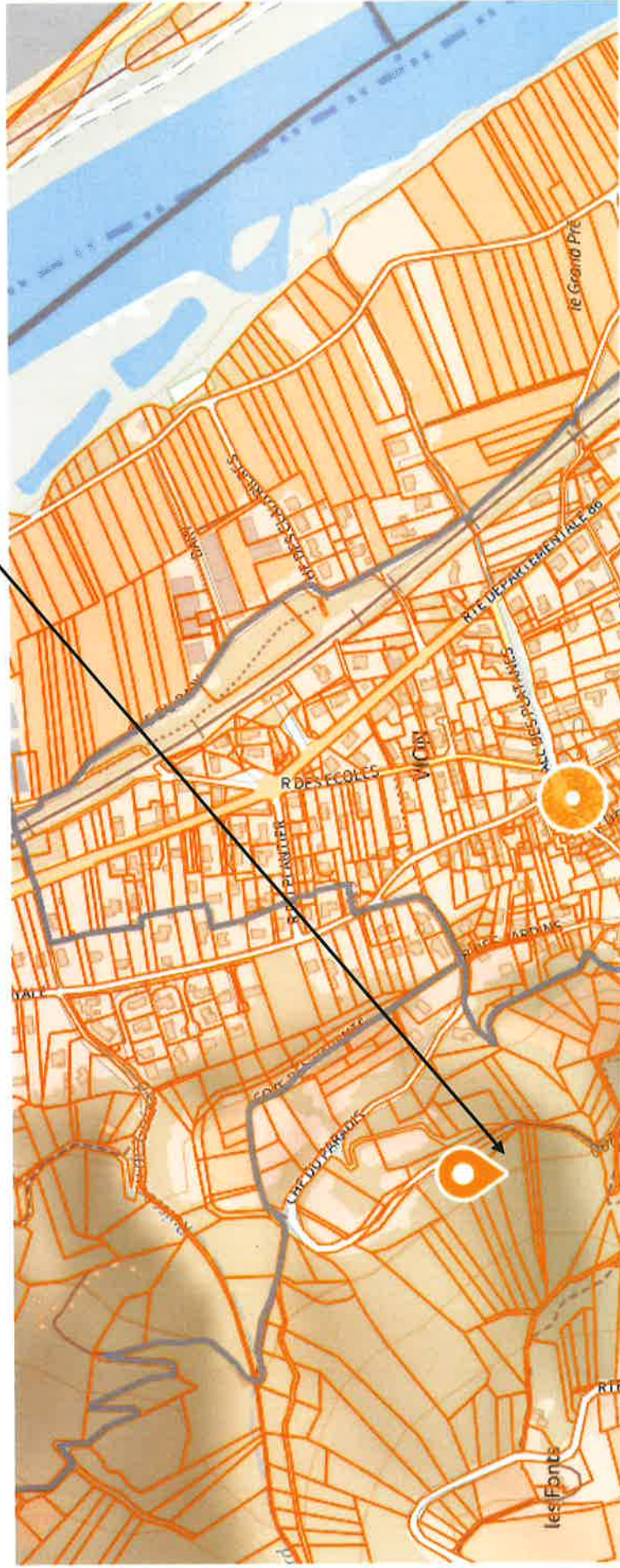

Département :
ARDECHE

Commune :
VION

Section : ZB
Feuille : 000 ZB 01

Échelle d'origine : 1/2000
Échelle d'édition : 1/2500

Date d'édition : 28/08/2021
(fuseau horaire de Paris)

Coordonnées en projection : RGF93CC45
©2017 Ministère de l'Action et des
Comptes publics

DIRECTION GÉNÉRALE DES FINANCES PUBLIQUES

EXTRAIT DU PLAN CADASTRAL

Le plan visualisé sur cet extrait est géré
par le centre des impôts foncier suivant :
PRIVAS
1, Route des MINES BP 620 07006
07006 PRIVAS
tél. 04.75.66.12.00 - fax 04.75.66.12.49
cdif.privas@dgfip.finances.gouv.fr

Cet extrait de plan vous est délivré par :

cadastre.gouv.fr

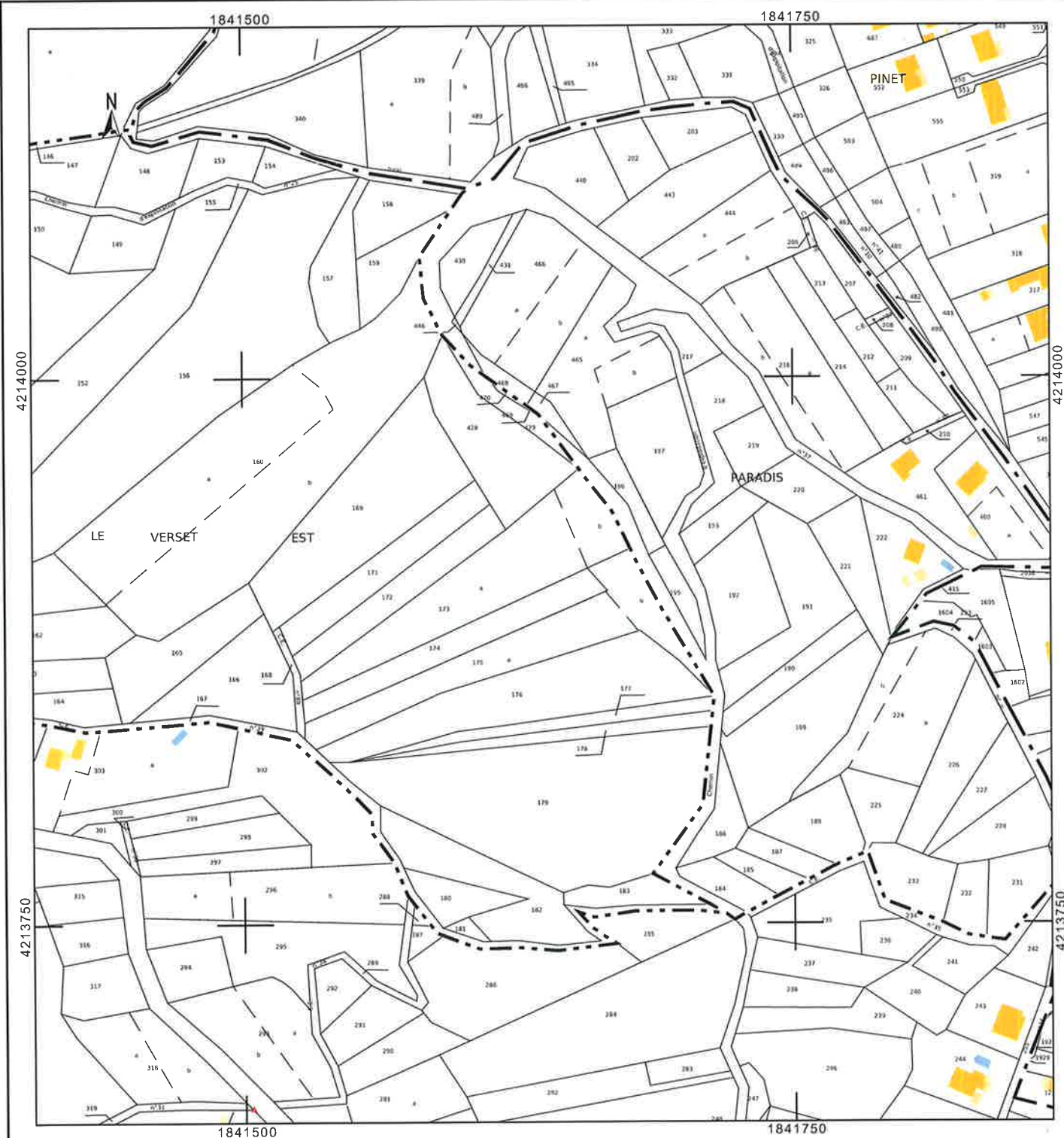

Département :
ARDECHE

Commune :
VION

Section : ZB
Feuille : 000 ZB 01

Échelle d'origine : 1/2000
Échelle d'édition : 1/2500

Date d'édition : 28/08/2021
(fuseau horaire de Paris)

Coordonnées en projection : RGF93CC45
©2017 Ministère de l'Action et des
Comptes publics

DIRECTION GÉNÉRALE DES FINANCES PUBLIQUES

PLAN DE SITUATION

Le plan visualisé sur cet extrait est géré
par le centre des impôts foncier suivant :
PRIVAS
1, Route des MINES BP 620 07006
07006 PRIVAS
tél. 04.75.66.12.00 - fax 04.75.66.12.49
cdif.privas@dgfip.finances.gouv.fr

Cet extrait de plan vous est délivré par :

cadastre.gouv.fr

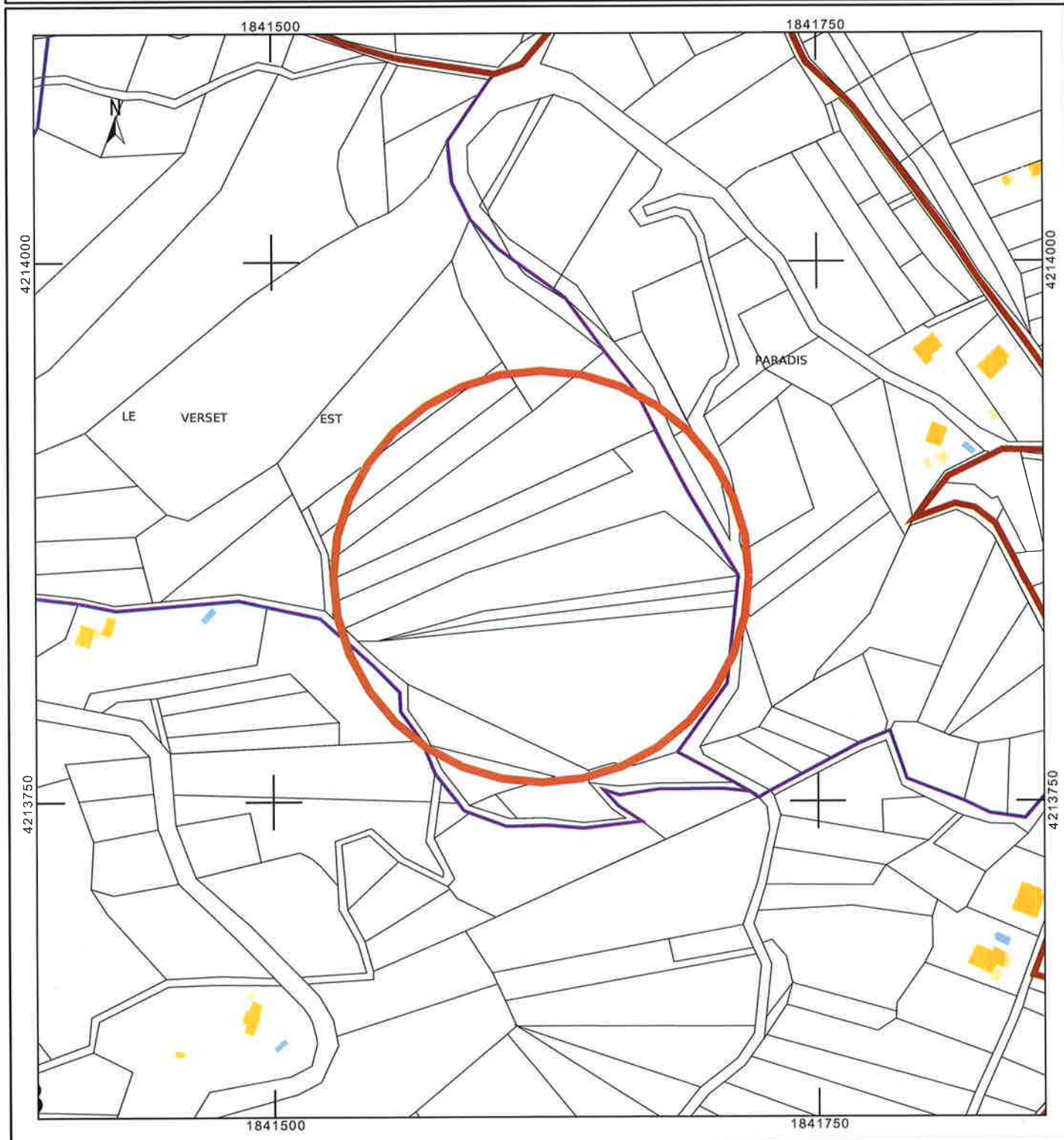

Parcelle ZB 176, sur la commune de VION 07610

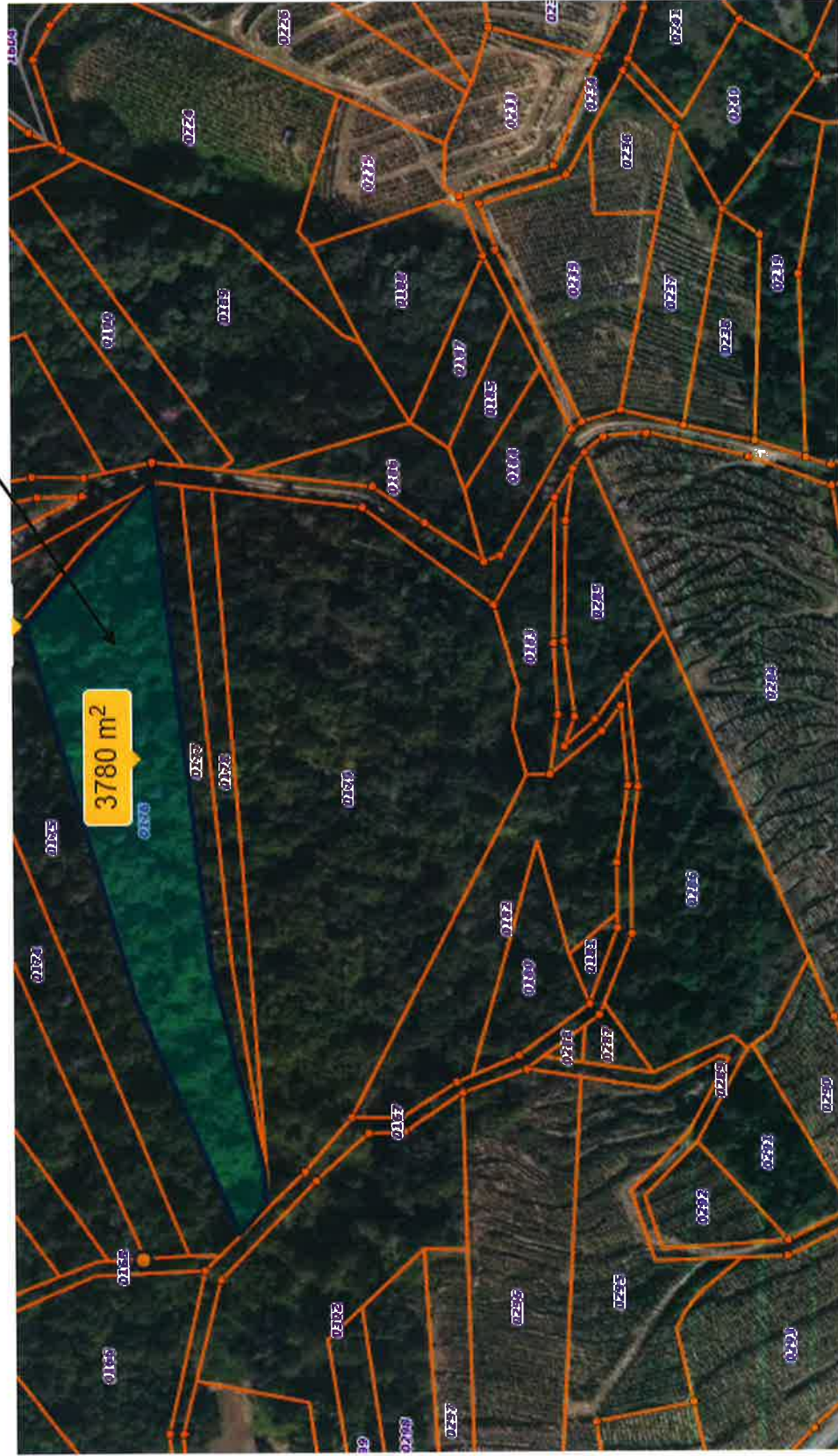

Parcelle ZE 0034, sur la commune de VION 07610

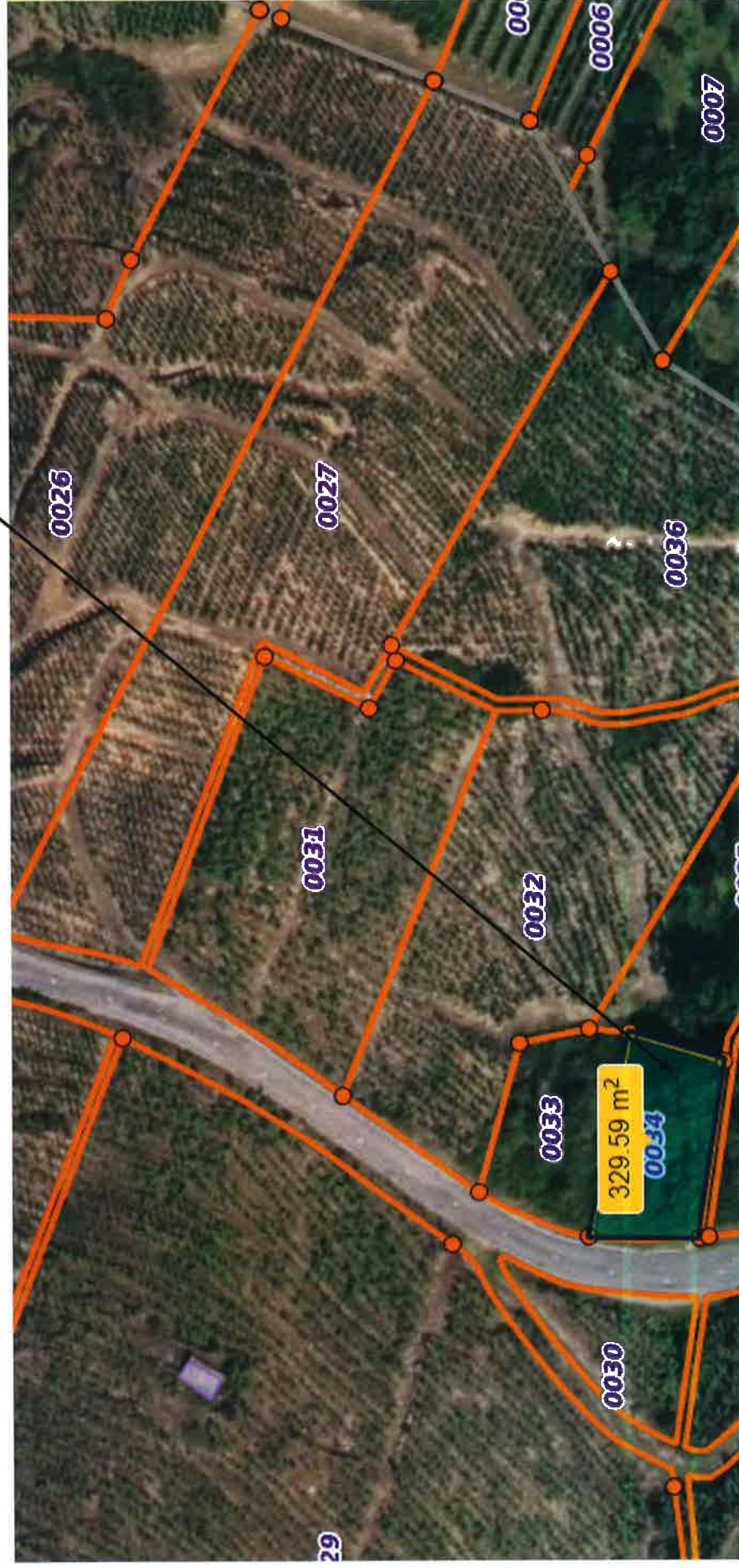

Parcelle ZE 0034, sur la commune de VION 07610

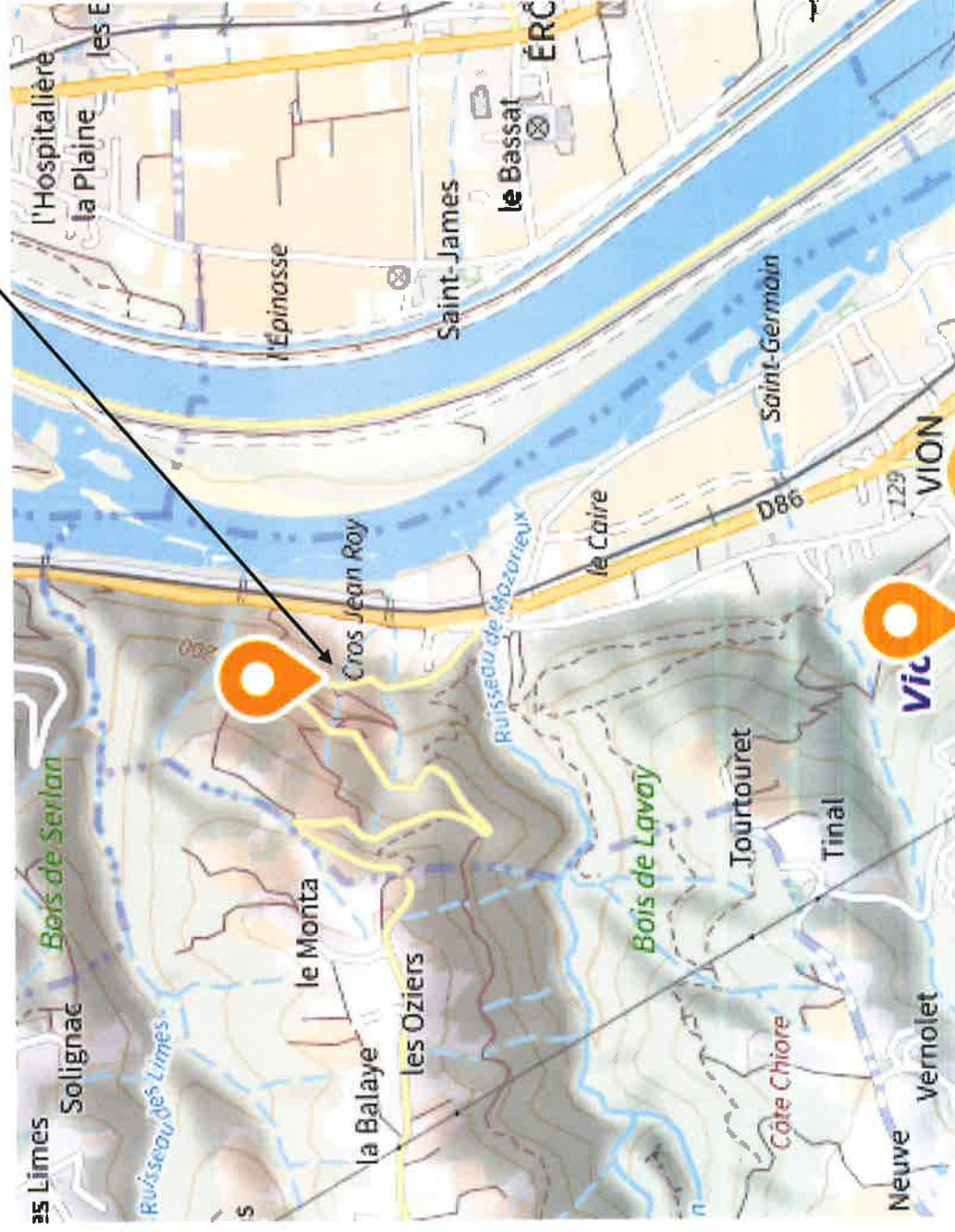

Département :
ARDECHE

Commune :
VION

Section : ZE
Feuille : 000.ZE 01

Échelle d'origine : 1/1000
Échelle d'édition : 1/2500

Date d'édition : 28/08/2021
(fuseau horaire de Paris)

Coordonnées en projection : RGF93CC45
©2017 Ministère de l'Action et des
Comptes publics

DIRECTION GÉNÉRALE DES FINANCES PUBLIQUES

PLAN DE SITUATION

Le plan visualisé sur cet extrait est géré
par le centre des impôts foncier suivant :
PRIVAS
1,Route des MINES BP 620 07006
07006 PRIVAS
tél. 04.75.66.12.00 -fax 04.75.66.12.49
cdif.privas@dgfip.finances.gouv.fr

Cet extrait de plan vous est délivré par :

cadastre.gouv.fr

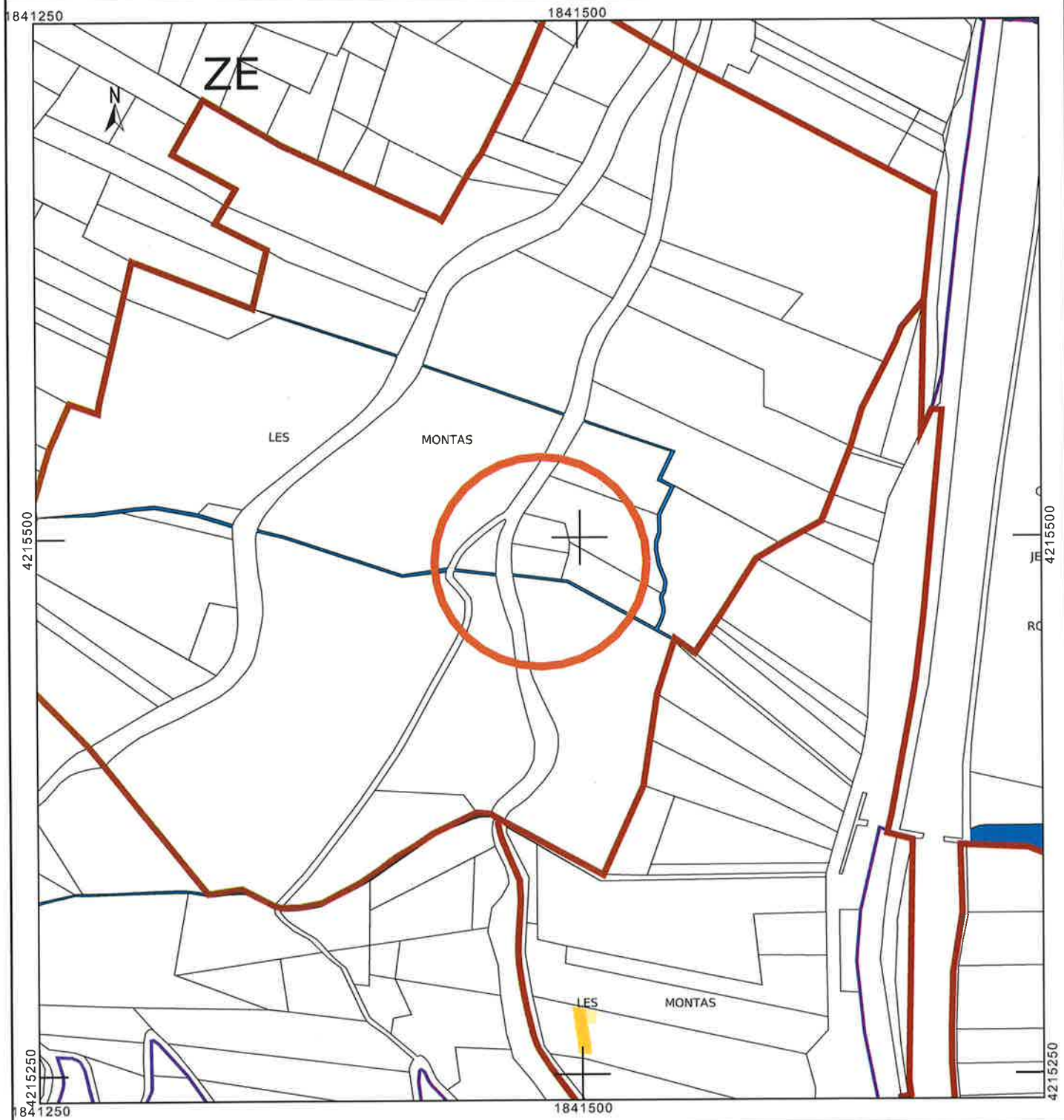

Département :
ARDECHE

Commune :
VION

Section : ZC
Feuille : 000 ZC 01

Échelle d'origine : 1/2000
Échelle d'édition : 1/2500

Date d'édition : 28/08/2021
(fuseau horaire de Paris)

Coordonnées en projection : RGF93CC45
©2017 Ministère de l'Action et des
Comptes publics

DIRECTION GÉNÉRALE DES FINANCES PUBLIQUES

EXTRAIT DU PLAN CADASTRAL

Le plan visualisé sur cet extrait est géré
par le centre des impôts foncier suivant :
PRIVAS
1, Route des MINES BP 620 07006
07006 PRIVAS
tél. 04.75.66.12.00 - fax 04.75.66.12.49
cdf.privas@dgfip.finances.gouv.fr

Cet extrait de plan vous est délivré par :

cadastre.gouv.fr



Parcelle ZB 108, sur la commune de VION 07610

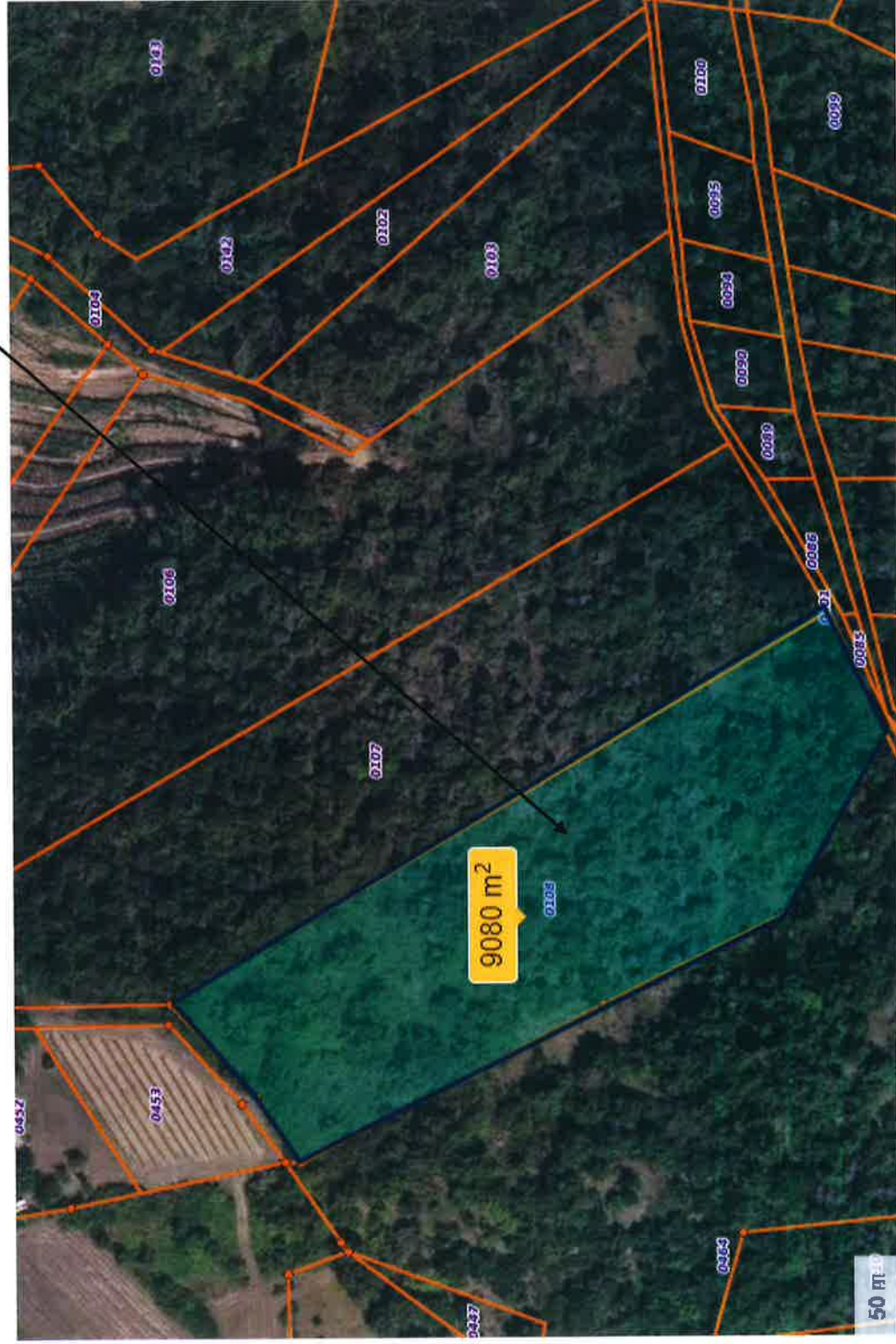

Département :
ARDECHE

Commune :
VION

Section : ZB
Feuille : 000 ZB 01

Échelle d'origine : 1/2000
Échelle d'édition : 1/2500

Date d'édition : 28/08/2021
(fuseau horaire de Paris)

Coordonnées en projection : RGF93CC45
©2017 Ministère de l'Action et des
Comptes publics

DIRECTION GÉNÉRALE DES FINANCES PUBLIQUES

PLAN DE SITUATION

Le plan visualisé sur cet extrait est géré
par le centre des impôts foncier suivant :
PRIVAS
1,Route des MINES BP 620 07006
07006 PRIVAS
tél. 04.75.66.12.00 -fax 04.75.66.12.49
cdif.privas@dgfip.finances.gouv.fr

Cet extrait de plan vous est délivré par :

cadastre.gouv.fr

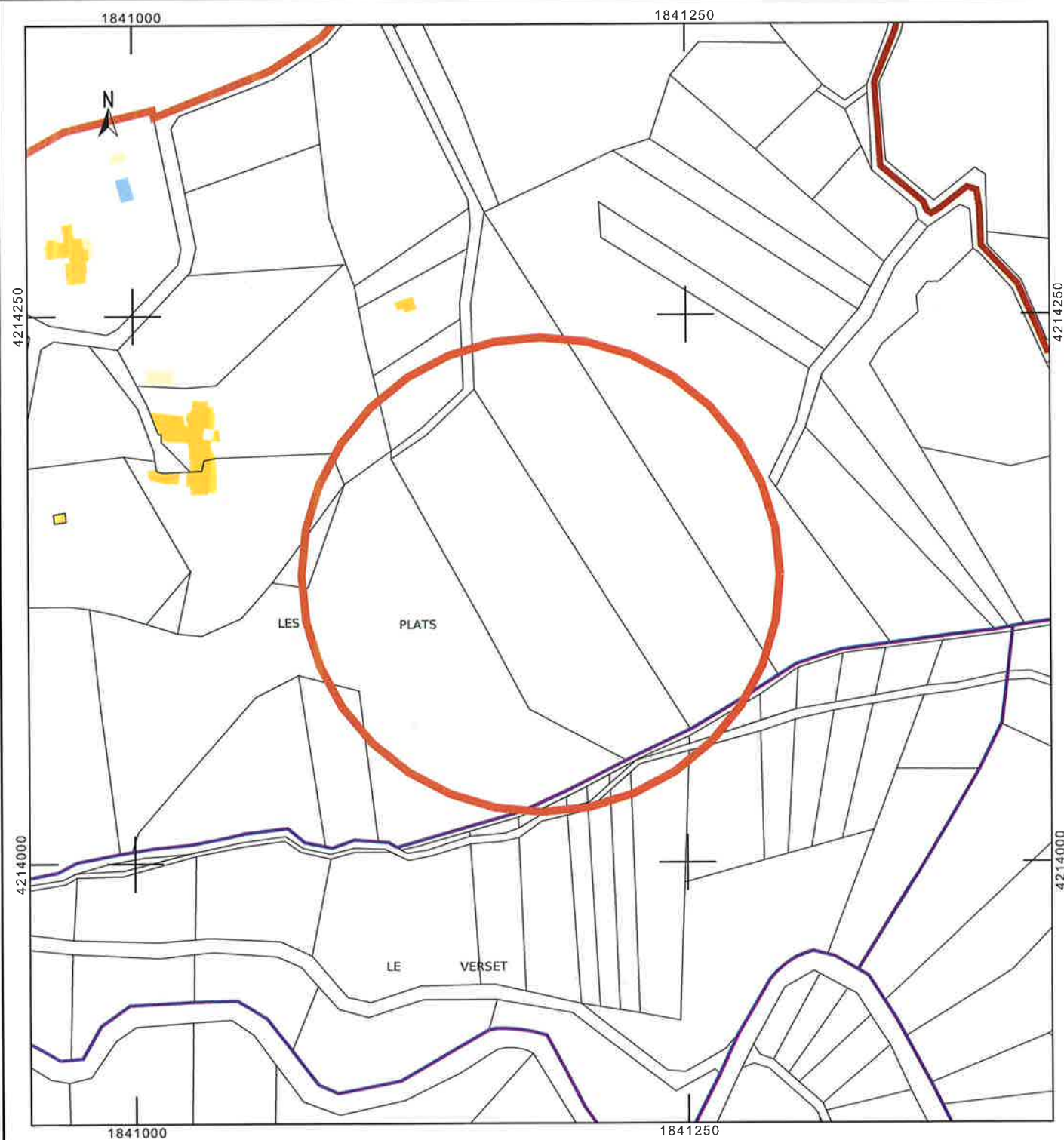

Département :
ARDECHE

Commune :
VION

Section : ZB
Feuille : 000 ZB 01

Échelle d'origine : 1/2000
Échelle d'édition : 1/2500

Date d'édition : 28/08/2021
(fuseau horaire de Paris)

Coordonnées en projection : RGF93CC45
©2017 Ministère de l'Action et des
Comptes publics

DIRECTION GÉNÉRALE DES FINANCES PUBLIQUES

EXTRAIT DU PLAN CADASTRAL

Le plan visualisé sur cet extrait est géré
par le centre des impôts foncier suivant :
PRIVAS
1, Route des MINES BP 620 07006
07006 PRIVAS
tél. 04.75.66.12.00 - fax 04.75.66.12.49
cdif.privas@dgfip.finances.gouv.fr

Cet extrait de plan vous est délivré par :

cadastre.gouv.fr

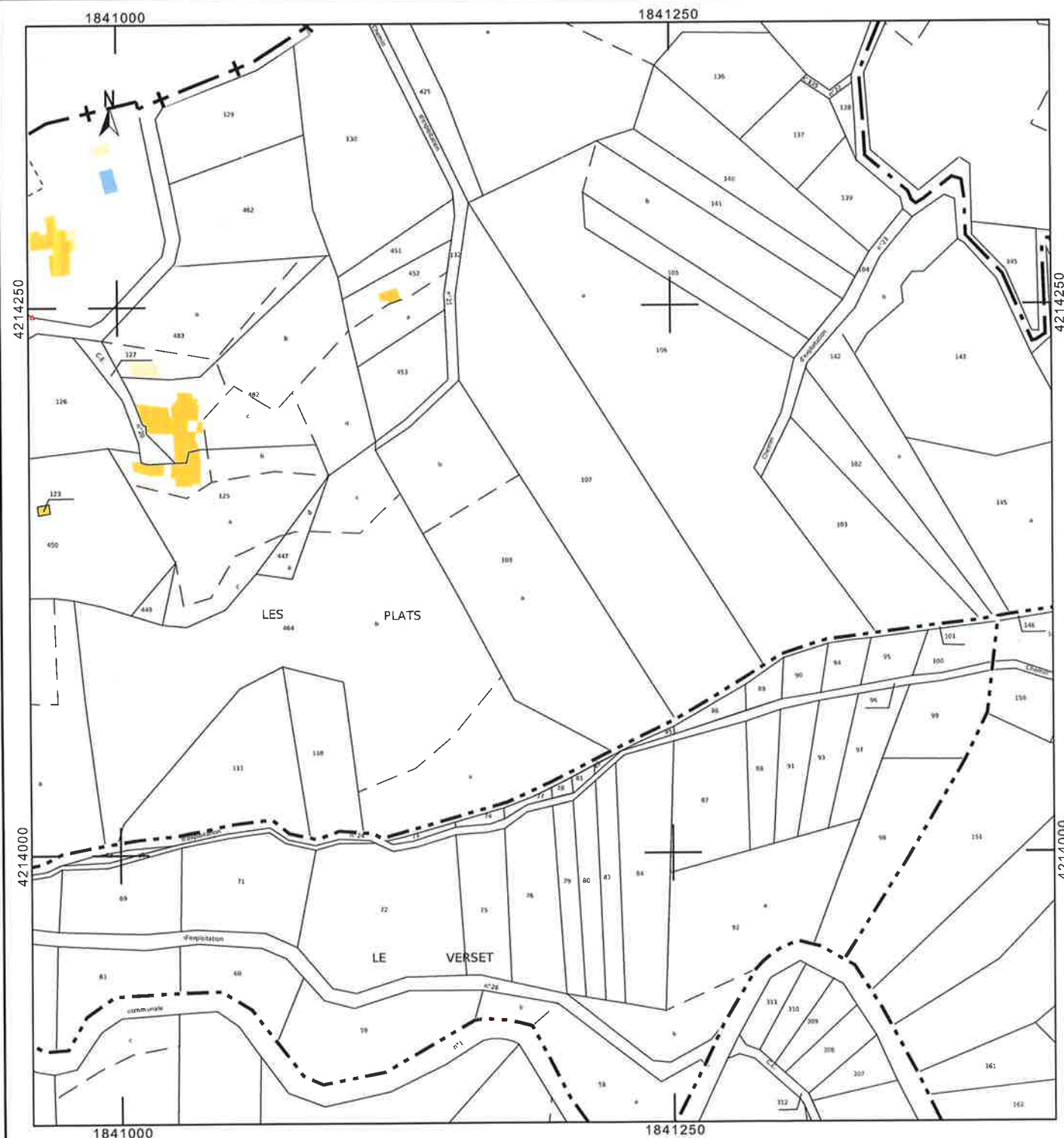

Parcelle ZB 108, sur la commune de VION 07610

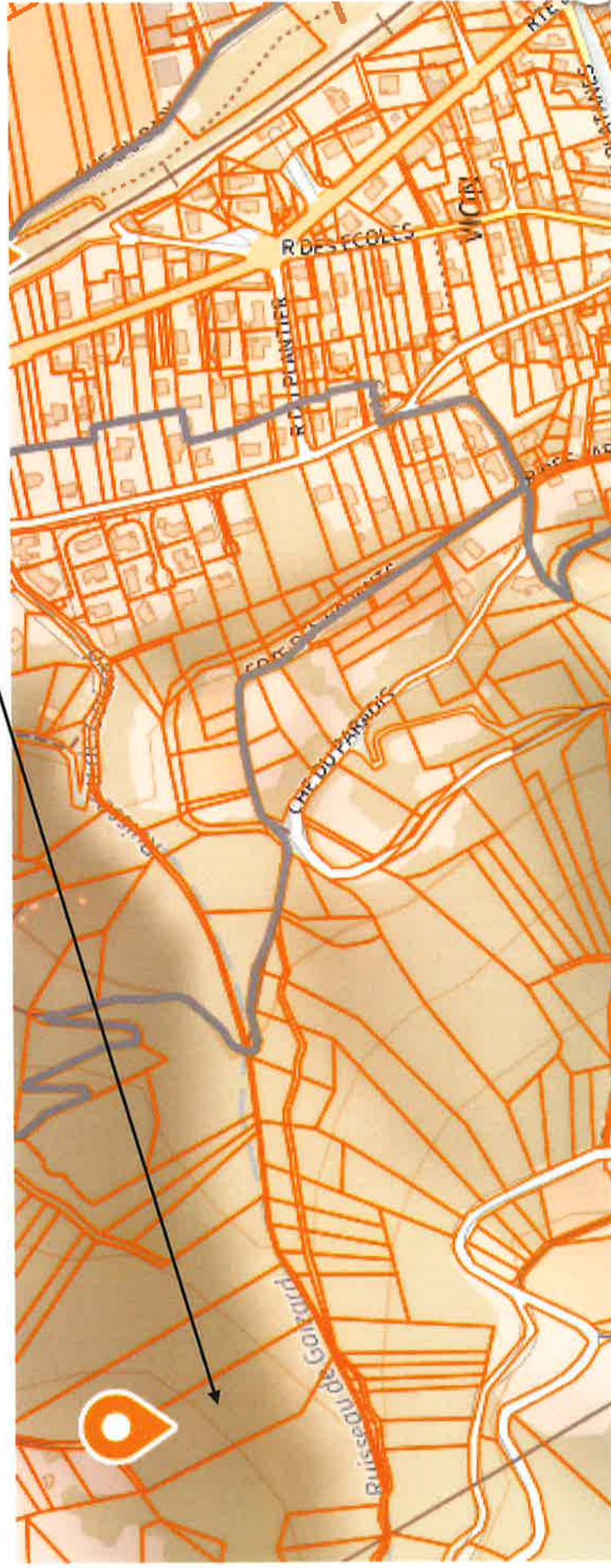

Parcelle ZB 307, sur la commune de VION 07610

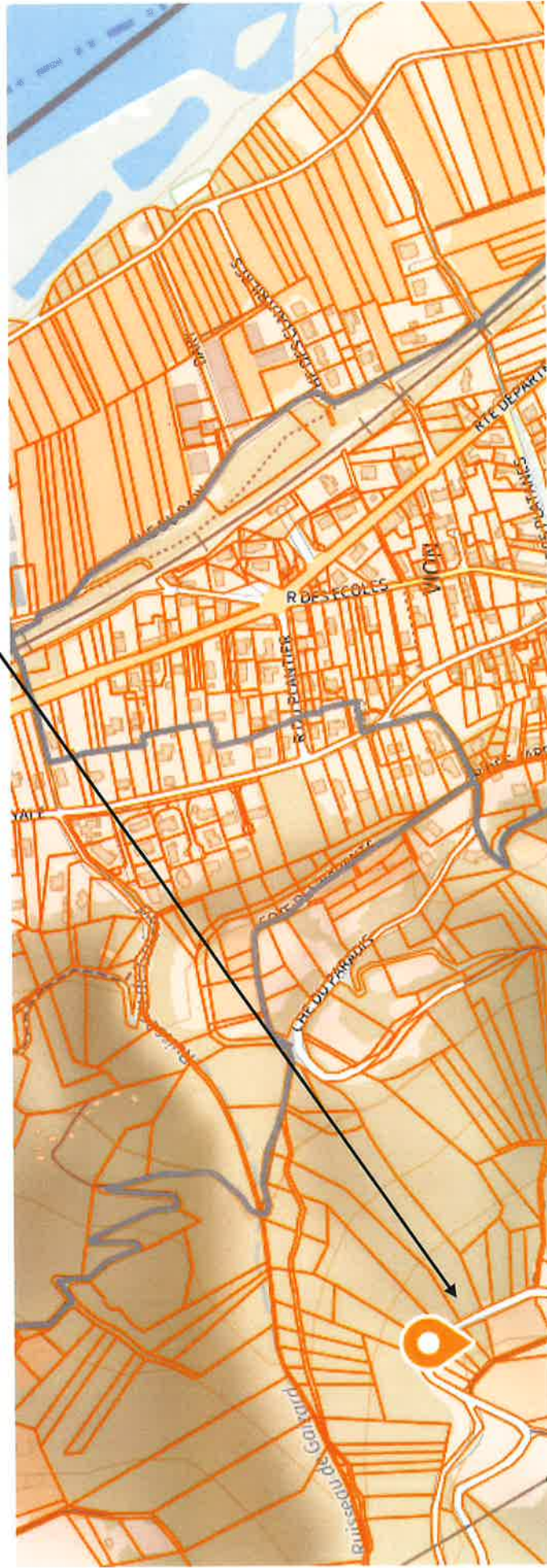

Département :
ARDECHE

Commune :
VION

Section : ZB
Feuille : 000 ZB 01

Échelle d'origine : 1/2000
Échelle d'édition : 1/2500

Date d'édition : 28/08/2021
(fuseau horaire de Paris)

Coordonnées en projection : RGF93CC45
©2017 Ministère de l'Action et des
Comptes publics

DIRECTION GÉNÉRALE DES FINANCES PUBLIQUES

EXTRAIT DU PLAN CADASTRAL

Le plan visualisé sur cet extrait est géré
par le centre des impôts foncier suivant :
PRIVAS
1, Route des MINES BP 620 07006
07006 PRIVAS
tél. 04.75.66.12.00 - fax 04.75.66.12.49
cdif.privas@dgfip.finances.gouv.fr

Cet extrait de plan vous est délivré par :

cadastre.gouv.fr

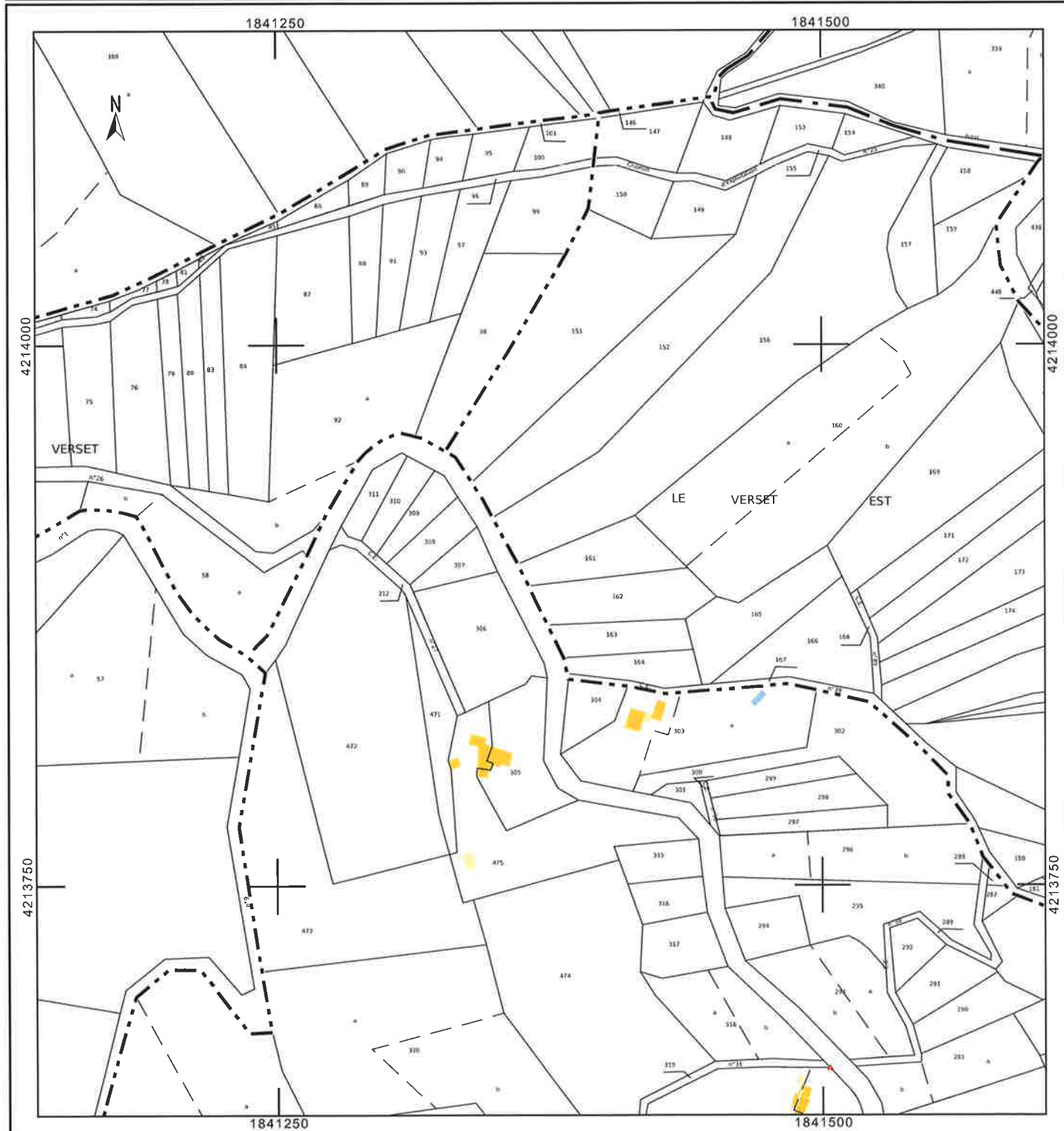

Département :
ARDECHE

Commune :
VION

Section : ZB
Feuille : 000 ZB 01

Échelle d'origine : 1/2000
Échelle d'édition : 1/2500

Date d'édition : 28/08/2021
(fuseau horaire de Paris)

Coordonnées en projection : RGF93CC45
©2017 Ministère de l'Action et des
Comptes publics

DIRECTION GÉNÉRALE DES FINANCES PUBLIQUES

PLAN DE SITUATION

Le plan visualisé sur cet extrait est géré
par le centre des impôts foncier suivant :
PRIVAS
1, Route des MINES BP 620 07006
07006 PRIVAS
tél. 04.75.66.12.00 - fax 04.75.66.12.49
cdif.privas@dgfip.finances.gouv.fr

Cet extrait de plan vous est délivré par :

cadastre.gouv.fr

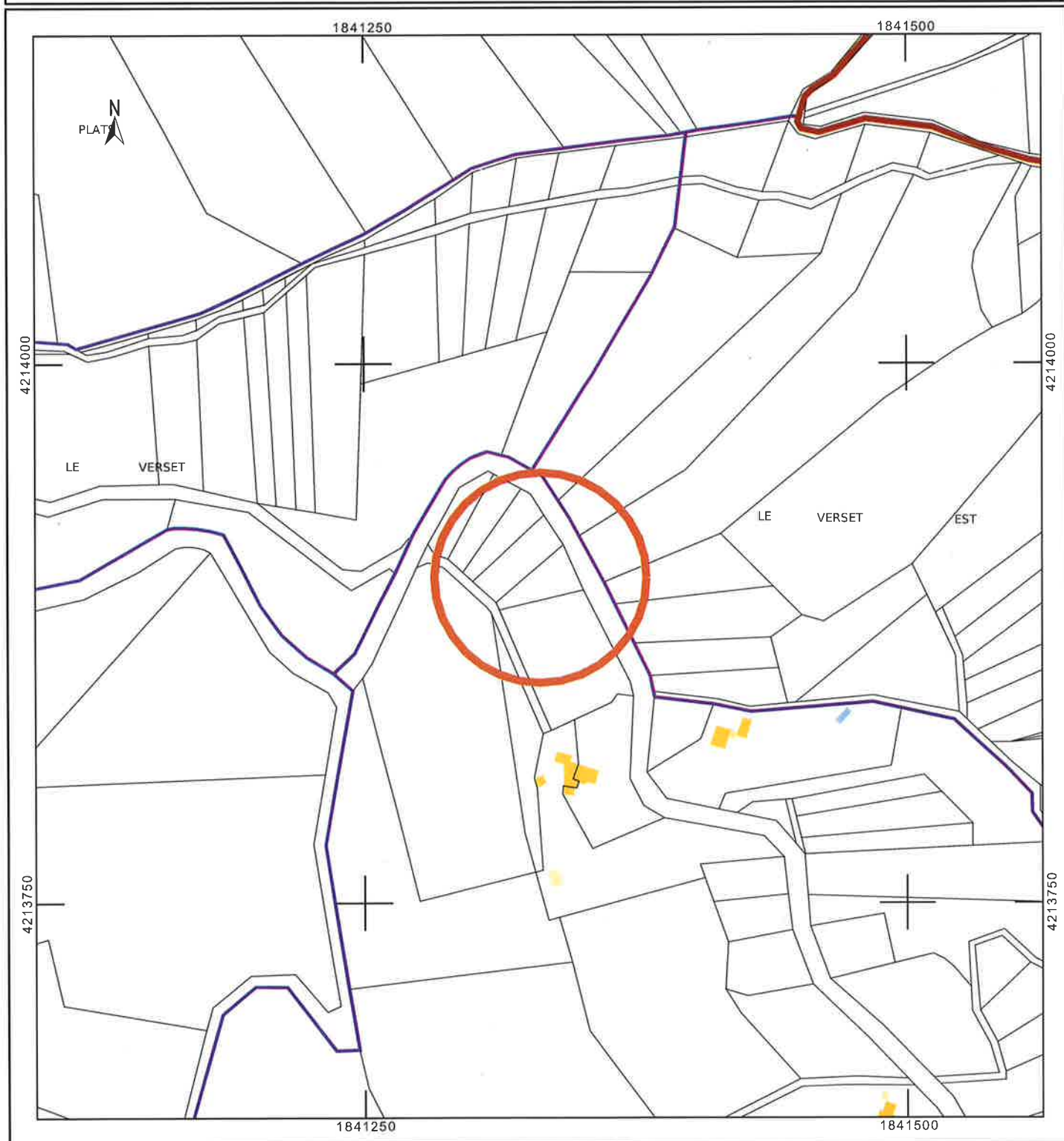

Parcelle ZB 307, sur la commune de VION 07610

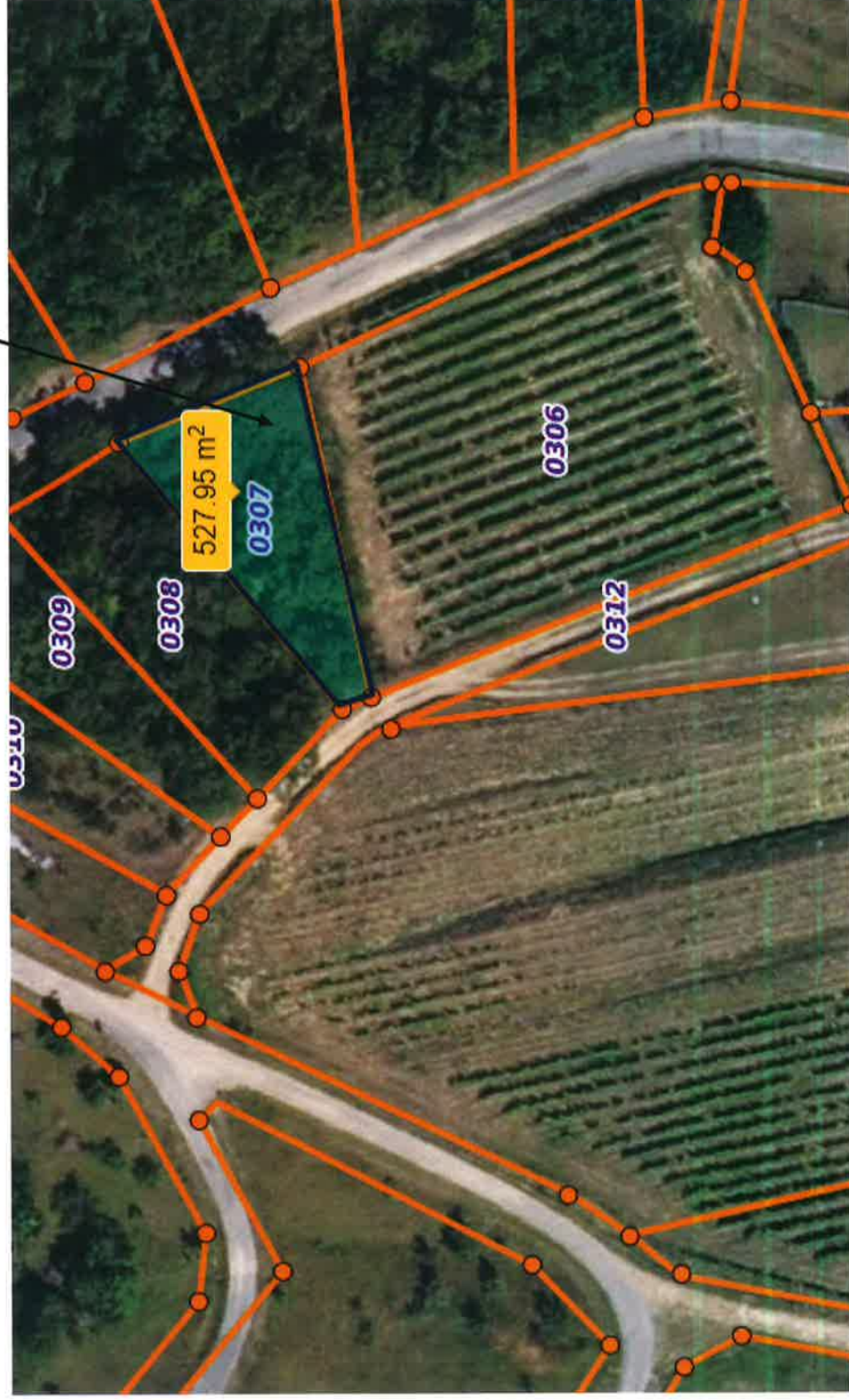

Parcelle ZB 308, sur la commune de VION 07610



Département :
ARDECHE

Commune :
VION

Section : ZB
Feuille : 000 ZB 01

Échelle d'origine : 1/2000
Échelle d'édition : 1/2500

Date d'édition : 28/08/2021
(fuseau horaire de Paris)

Coordonnées en projection : RGF93CC45
©2017 Ministère de l'Action et des
Comptes publics

DIRECTION GÉNÉRALE DES FINANCES PUBLIQUES

EXTRAIT DU PLAN CADASTRAL

Le plan visualisé sur cet extrait est géré
par le centre des impôts foncier suivant :
PRIVAS
1, Route des MINES BP 620 07006
07006 PRIVAS
tél. 04.75.66.12.00 - fax 04.75.66.12.49
cdif.privas@dgfip.finances.gouv.fr

Cet extrait de plan vous est délivré par :

cadastre.gouv.fr

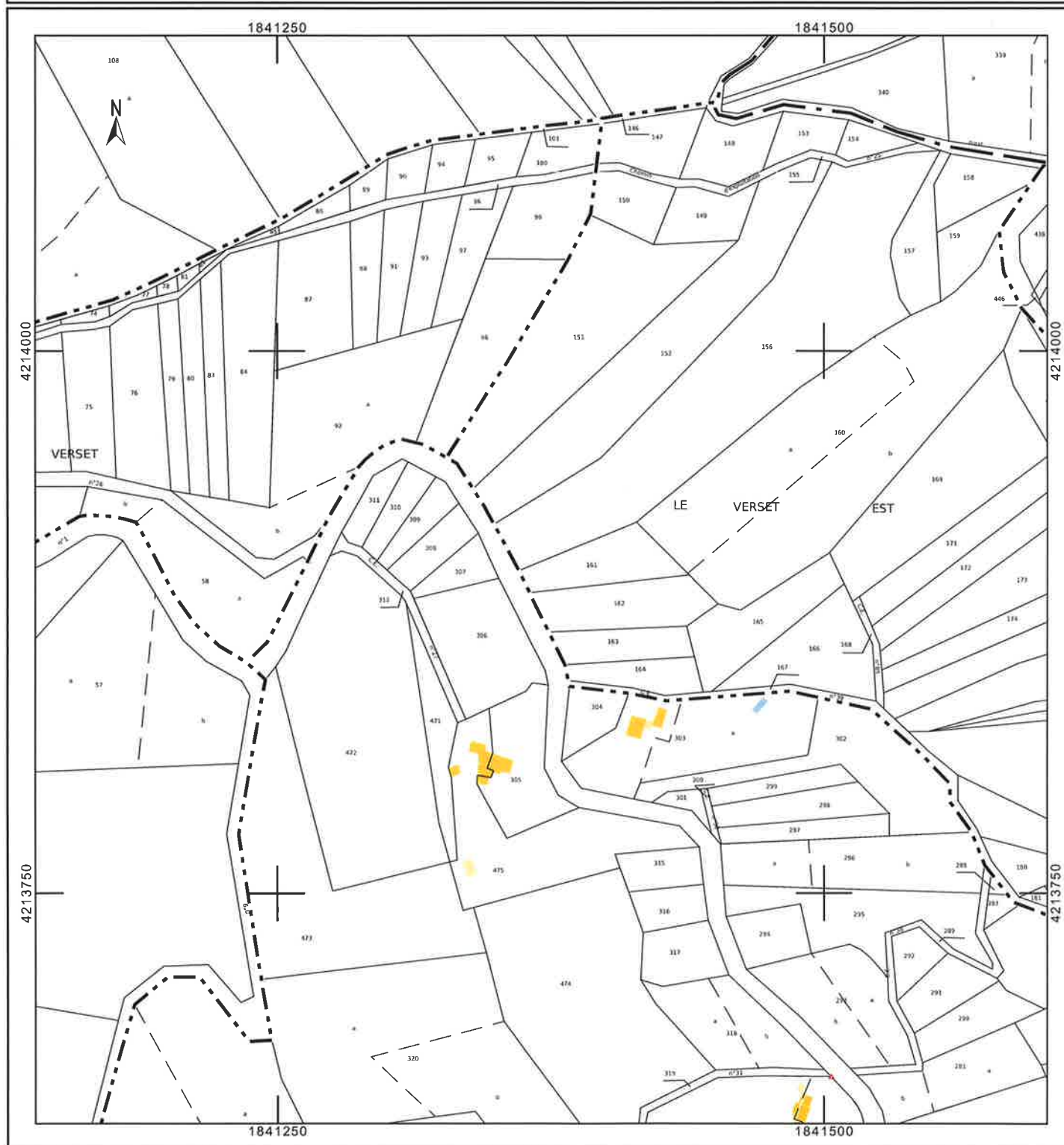

Département :
ARDECHE

Commune :
VION

Section : ZB
Feuille : 000 ZB 01

Échelle d'origine : 1/2000
Échelle d'édition : 1/2500

Date d'édition : 28/08/2021
(fuseau horaire de Paris)

Coordonnées en projection : RGF93CC45
©2017 Ministère de l'Action et des
Comptes publics

DIRECTION GÉNÉRALE DES FINANCES PUBLIQUES

PLAN DE SITUATION

Le plan visualisé sur cet extrait est géré
par le centre des impôts foncier suivant :
PRIVAS
1,Route des MINES BP 620 07006
07006 PRIVAS
tél. 04.75.66.12.00 -fax 04.75.66.12.49
cdf.privas@dgfip.finances.gouv.fr

Cet extrait de plan vous est délivré par :

cadastre.gouv.fr

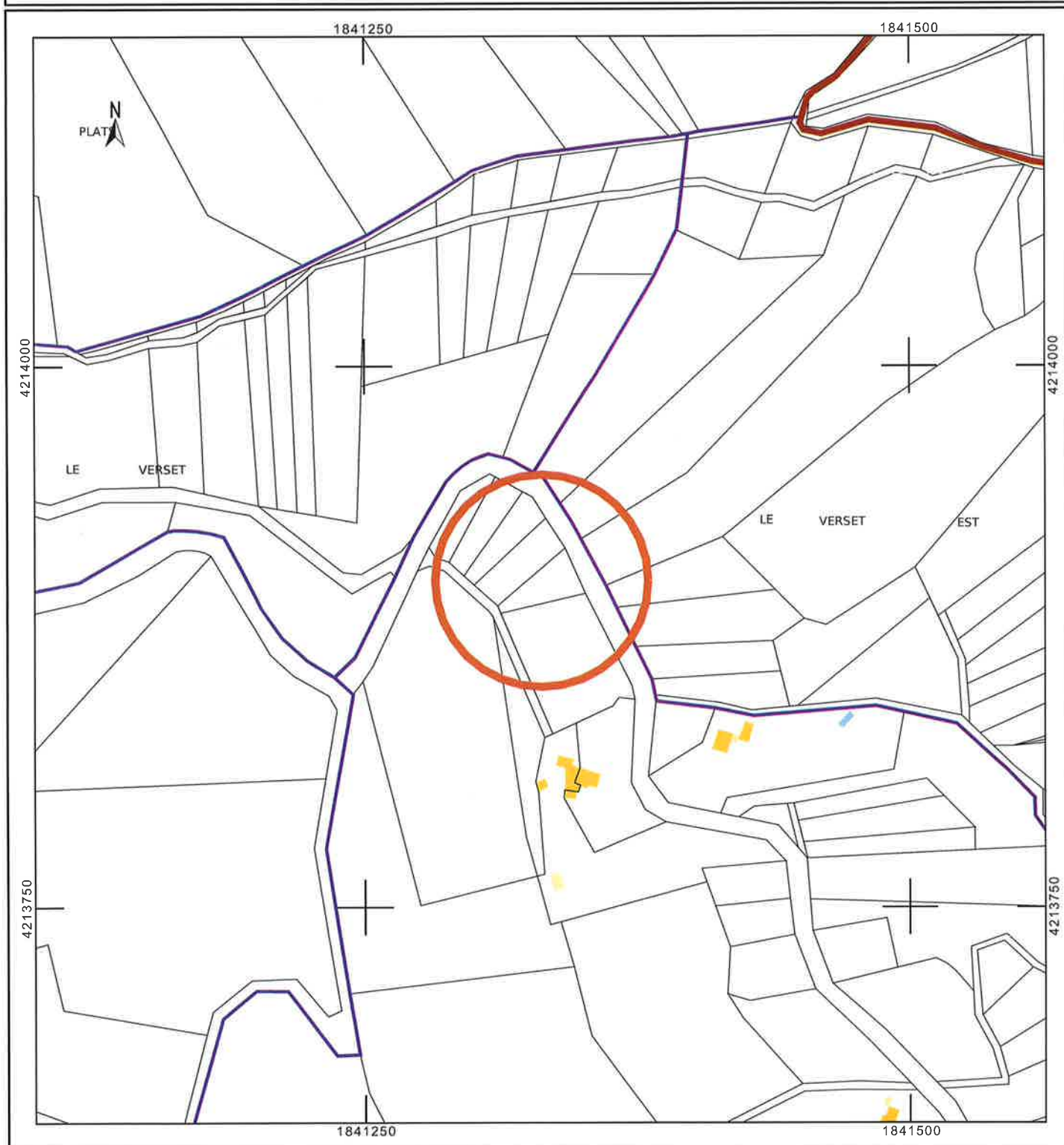

Parcelle ZB 308, sur la commune de VION 07610

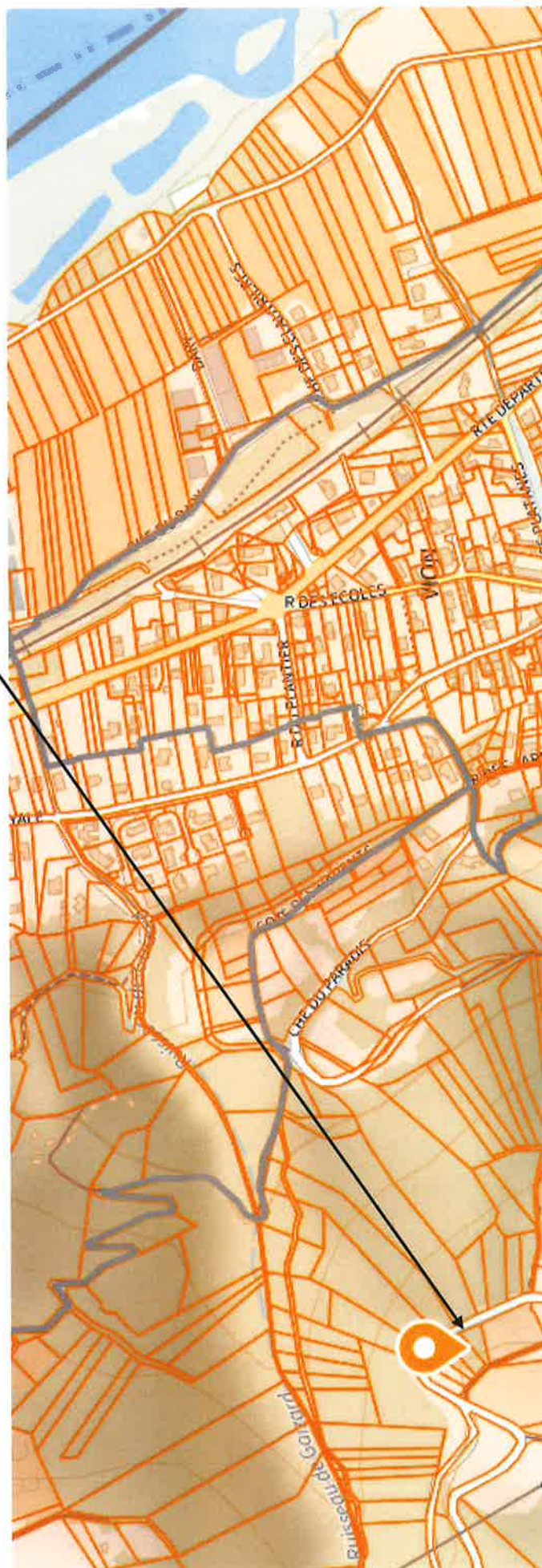

Département :
ARDECHE

Commune :
VION

Section : A
Feuille : 000 A 01

Échelle d'origine : 1/2500
Échelle d'édition : 1/2500

Date d'édition : 14/09/2021
(fuseau horaire de Paris)

Coordonnées en projection : RGF93CC45
©2017 Ministère de l'Action et des
Comptes publics

DIRECTION GÉNÉRALE DES FINANCES PUBLIQUES

EXTRAIT DU PLAN CADASTRAL

Le plan visualisé sur cet extrait est géré
par le centre des impôts foncier suivant :
PRIVAS
1, Route des MINES BP 620 07006
07006 PRIVAS
tél. 04.75.66.12.00 - fax 04.75.66.12.49
cdif.privas@dgfip.finances.gouv.fr

Cet extrait de plan vous est délivré par :

cadastre.gouv.fr

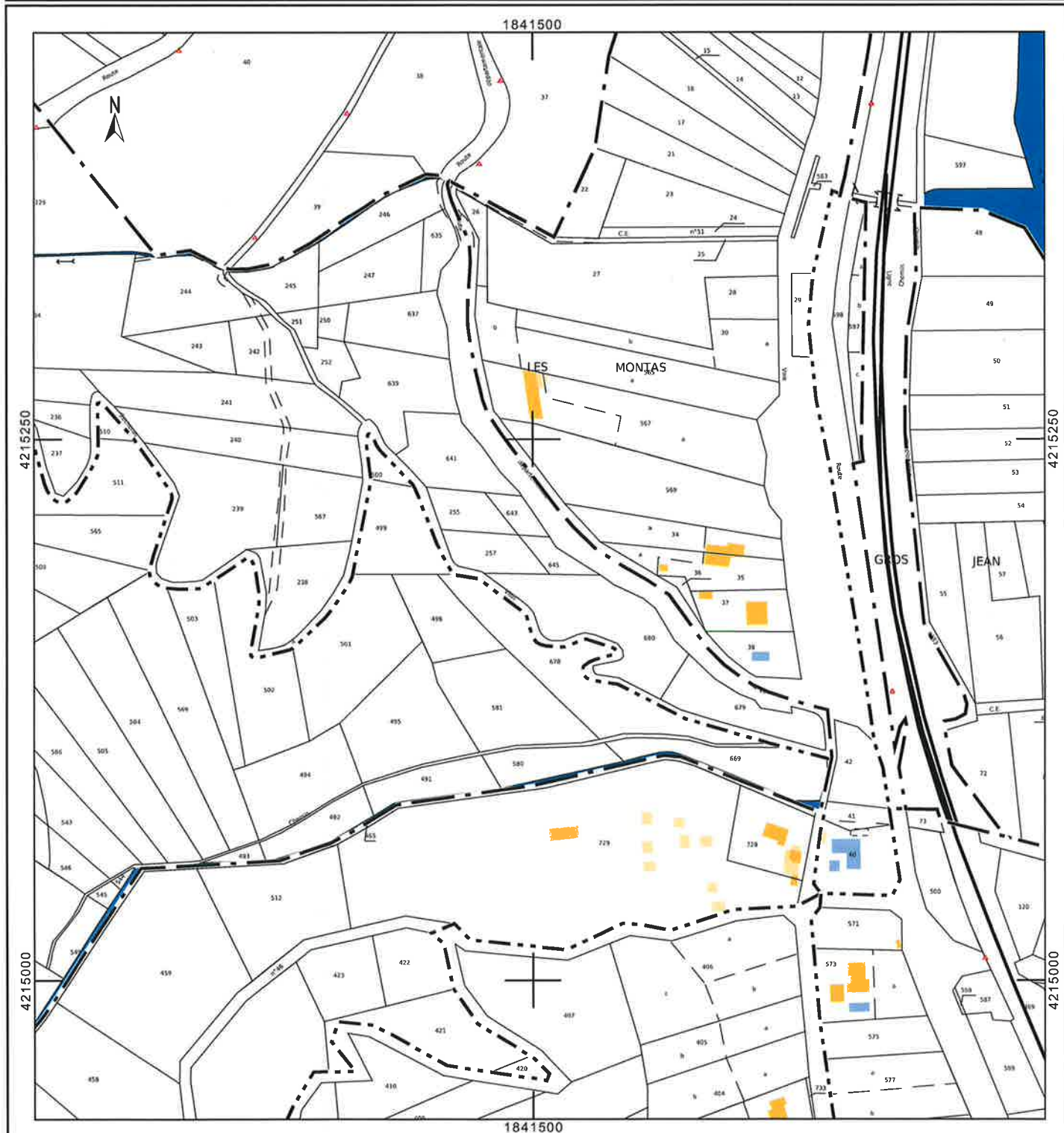

Département :
ARDECHE

Commune :
VION

Section : A
Feuille : 000 A 01

Échelle d'origine : 1/2500
Échelle d'édition : 1/2500

Date d'édition : 14/09/2021
(fuseau horaire de Paris)

Coordonnées en projection : RGF93CC45
©2017 Ministère de l'Action et des
Comptes publics

DIRECTION GÉNÉRALE DES FINANCES PUBLIQUES

PLAN DE SITUATION

Le plan visualisé sur cet extrait est géré
par le centre des impôts foncier suivant :
PRIVAS
1, Route des MINES BP 620 07006
07006 PRIVAS
tél. 04.75.66.12.00 - fax 04.75.66.12.49
cdif.privas@dgif.finances.gouv.fr

Cet extrait de plan vous est délivré par :

cadastre.gouv.fr

1841500

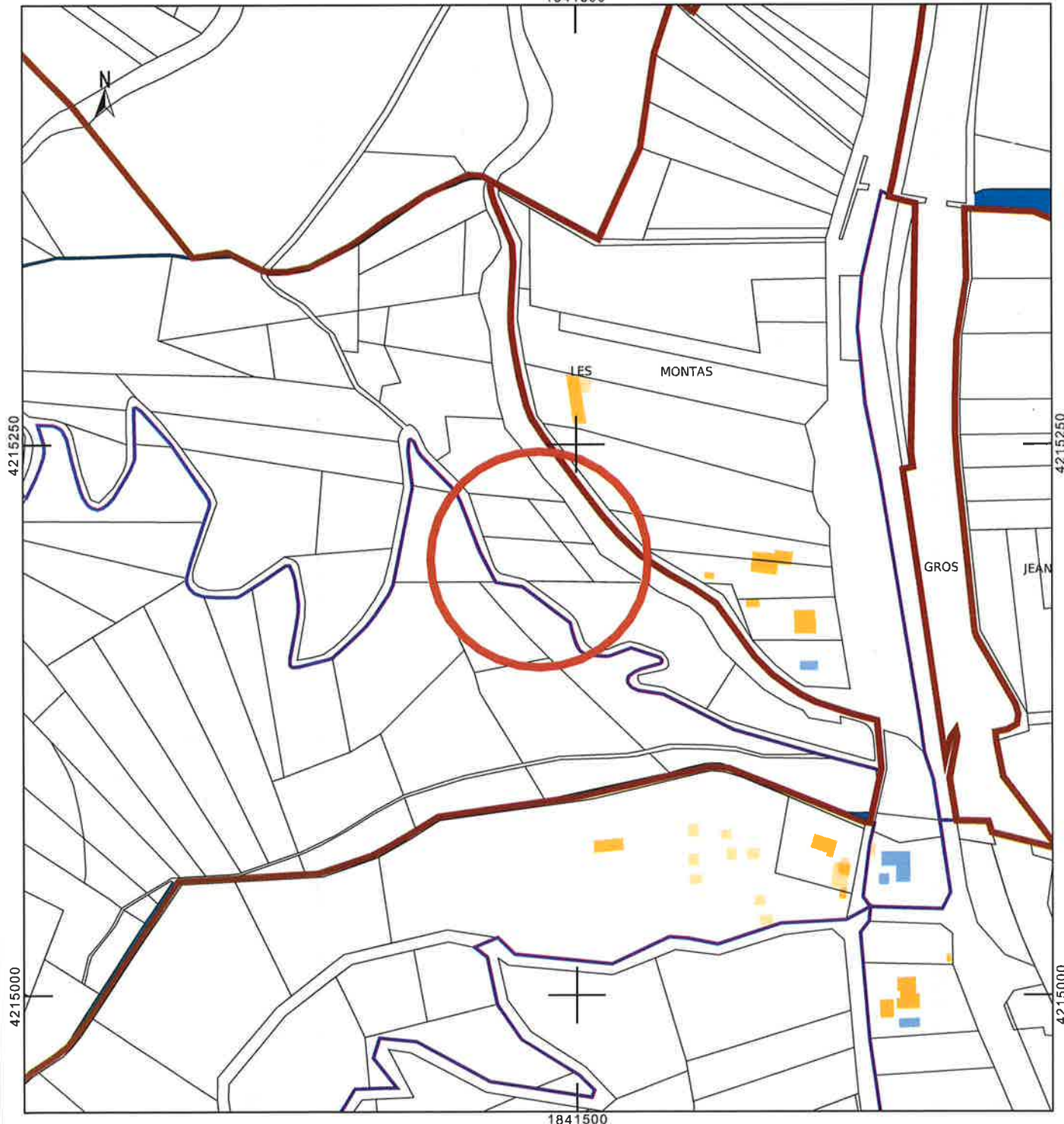

1841500

Parcelle A 257, sur la commune de VION 07610

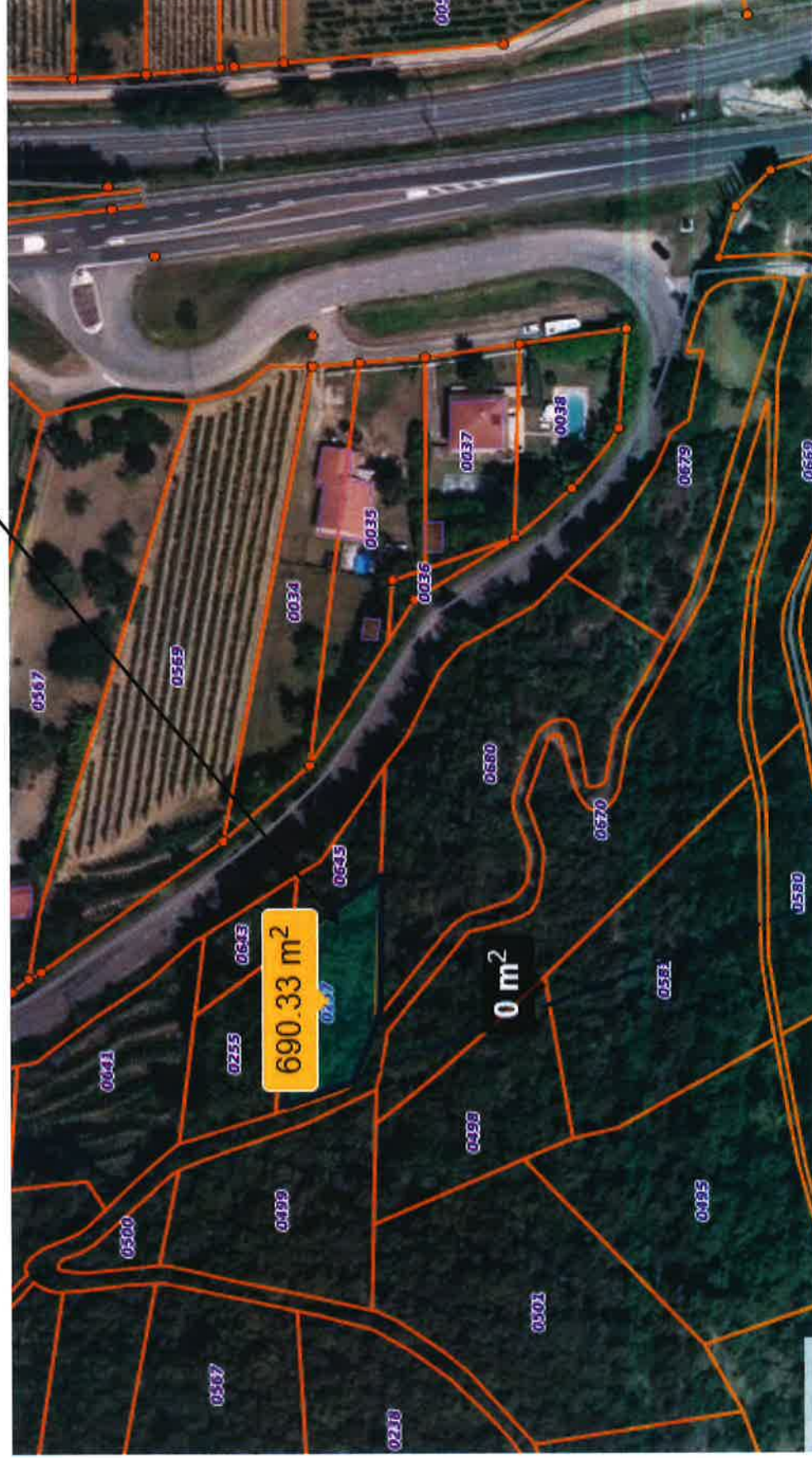

Parcelle A257, sur la commune de VION 07610

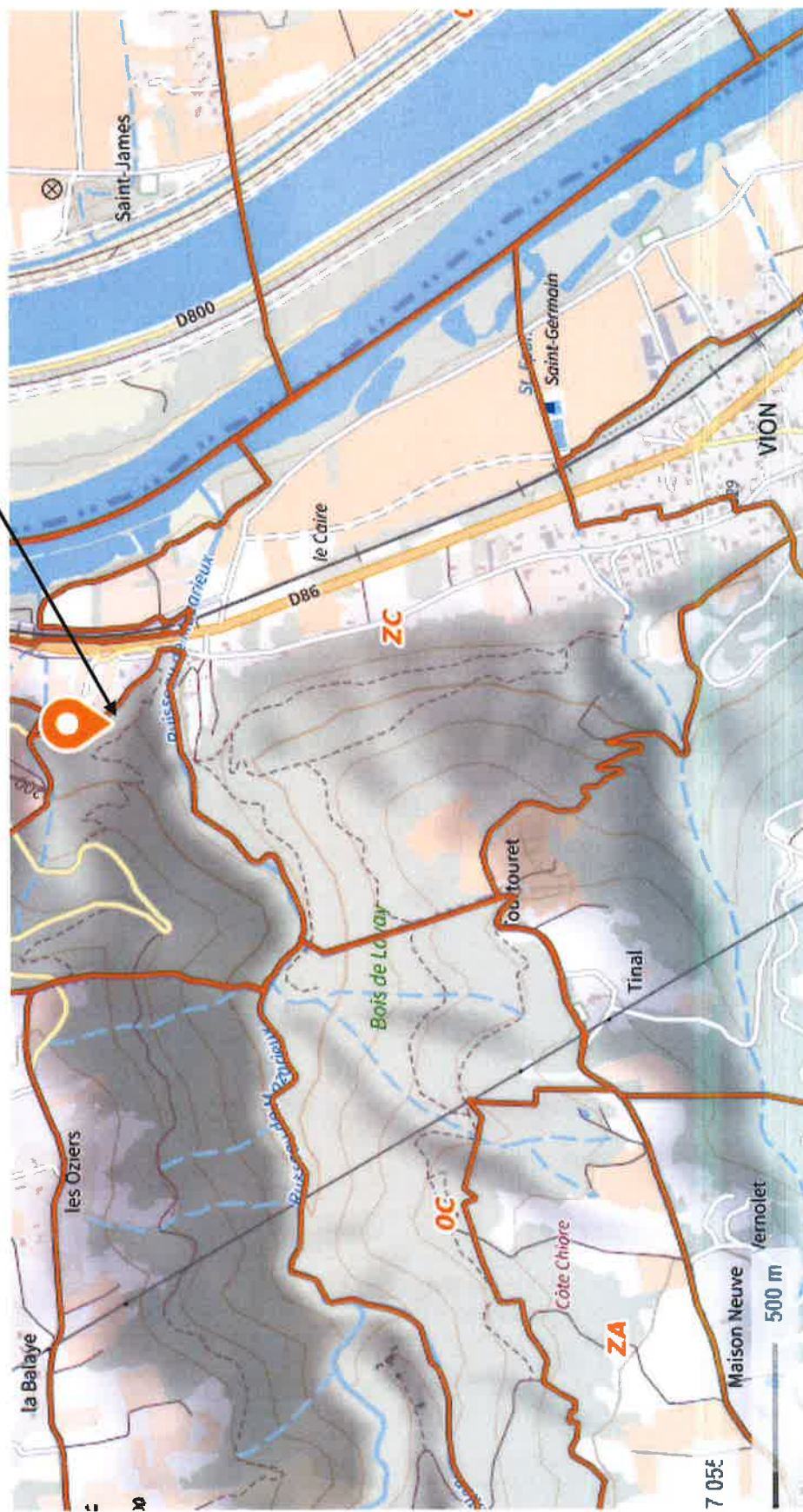

ANNEE DE MAJ 2021		DEP DIR 07 0	COM 345 VION	TRES 051	RELEVÉ DE PROPRIÉTÉ		NUMERO COMMUNAL D00140
Propriétaire 15 IMP VICTOR MARINUCU1 26100 ROMANS-SUR-ISERE MBR2D9 DUMASPIERRIC							
DESIGNATION DES PROPRIÉTÉS				PROPRIÉTÉS BÂTIES			
IDENTIFICATION DU LOCAL CODE RIVOLI BAT ENT NIV N° PORTE N° INVAR S M AF NAT CAT NAT EXO COL COM IMPOSABLE NAT AN AN FRACTION % TN COEF RC AN SEC PLAN PART VOIRIE ADRESSE				EVALUATION DU LOCAL NAT AN AN FRACTION % TN COEF RC EXO RET DEB EXO OM TEOM			
REV IMPOSABLE COM 0 EUR				REV IMPOSABLE COM 0 EUR			
R EXO				R EXO			
COM				COM			
R IMP				R IMP			
0 EUR				0 EUR			

DESIGNATION DES PROPRIÉTÉS										EVALUATION										LIVRE FONCIER	
AN	SECTION	N° PLAN VOIRIE	N°	ADRESSE	CODE RIVOLI	N° PARC PRIM	S	SUF	GR/SS GR	CL	NAT CULT	CONTENANCE HA A CA	REVENU CADASTRAL	COLL	NAT EXO RET	AN	FRACTION RC EXO	% EXO	TC	Feuille	
96	A	503		AUZIS	B001		1345A		L	01		1170	0,18		C	TA		0,04	20		
96	D	961		LE DERIER	B014		1345A		L	01		1040	0,16		GC	TA		0,04	20		
96	ZB	176		LE VERSET EST X	B044		1345A		BT	02		3830	0,39		TS	TA		0,18	100		
96	ZB	354		LES GOUTELLES	B016		1345A		L	01		2780	0,41		GC	TA		0,03	20		
96	ZB	358		LES GOUTELLES	B016		1345A		L	01		4350	0,64		GC	TA		0,03	20		
98	ZE	34		LES MONTAS	B022		1345A		BT	02		329	0,02		TS	TA		0,16	100		
CONT		HA A CA	REV IMPOSABLE	2 EUR	COM	R EXO	1 EUR	TAXE AD	R IMP	R EXO	2 EUR	MAJ TC	0 EUR							0 EUR	
		13499																			

Source : Direction Générale des Finances Publiques page : 1