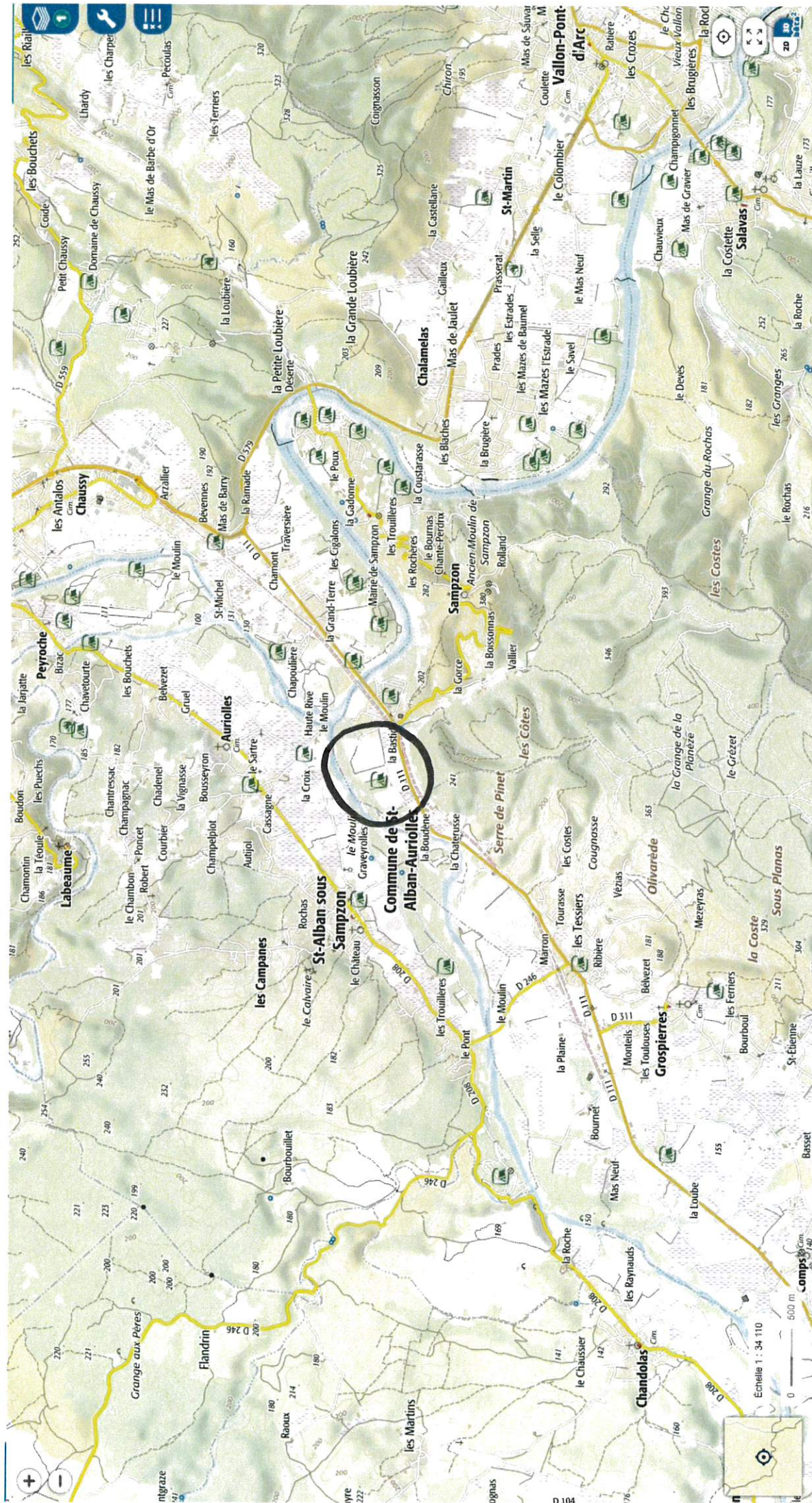

$1/34110.$ 

Cartographie des espaces naturels ou protégés

Filtres

0

Type d'espace

Nom de l'espace

Code de l'espace



300 m

Leaflet | Données issues de l'IGN 01/08/2019 | Tilt © Esri — Esri, DeLorme, NAVTEQ, TomTom, Intermap, IPC, USGS, FAO, NPS, NRCAN, GeoBase, Kadaster NL, Ordnance Survey, Esri Japan, METI, Esri China (Hong Kong), Swisstopo, AEX, GeoEye, Geomapping, Aerogrid, IGN, IGP, UPR-ESR, and the GIS User Community



FR 8201656 Bois de Paillive et basse vallée du Chazzeac

820030019- Basse vallée du Chazzeac

Département :
ARDECHE

Commune :
SAMPZON

Section : C
Feuille : 000 C 01

Échelle d'origine : 1/2500
Échelle d'édition : 1/2000

Date d'édition : 30/07/2019
(fuseau horaire de Paris)

Coordonnées en projection : RGF93CC45
©2017 Ministère de l'Action et des
Comptes publics

DIRECTION GÉNÉRALE DES FINANCES PUBLIQUES

PLAN DE SITUATION

Le plan visualisé sur cet extrait est géré
par le centre des impôts foncier suivant :
PRIVAS
1, ROUTE DES MINES 07006
07006 PRIVAS CEDEX
tél. 0475661200 -fax 0475661249
cdif.privas@dgfip.finances.gouv.fr

Cet extrait de plan vous est délivré par :

cadastre.gouv.fr

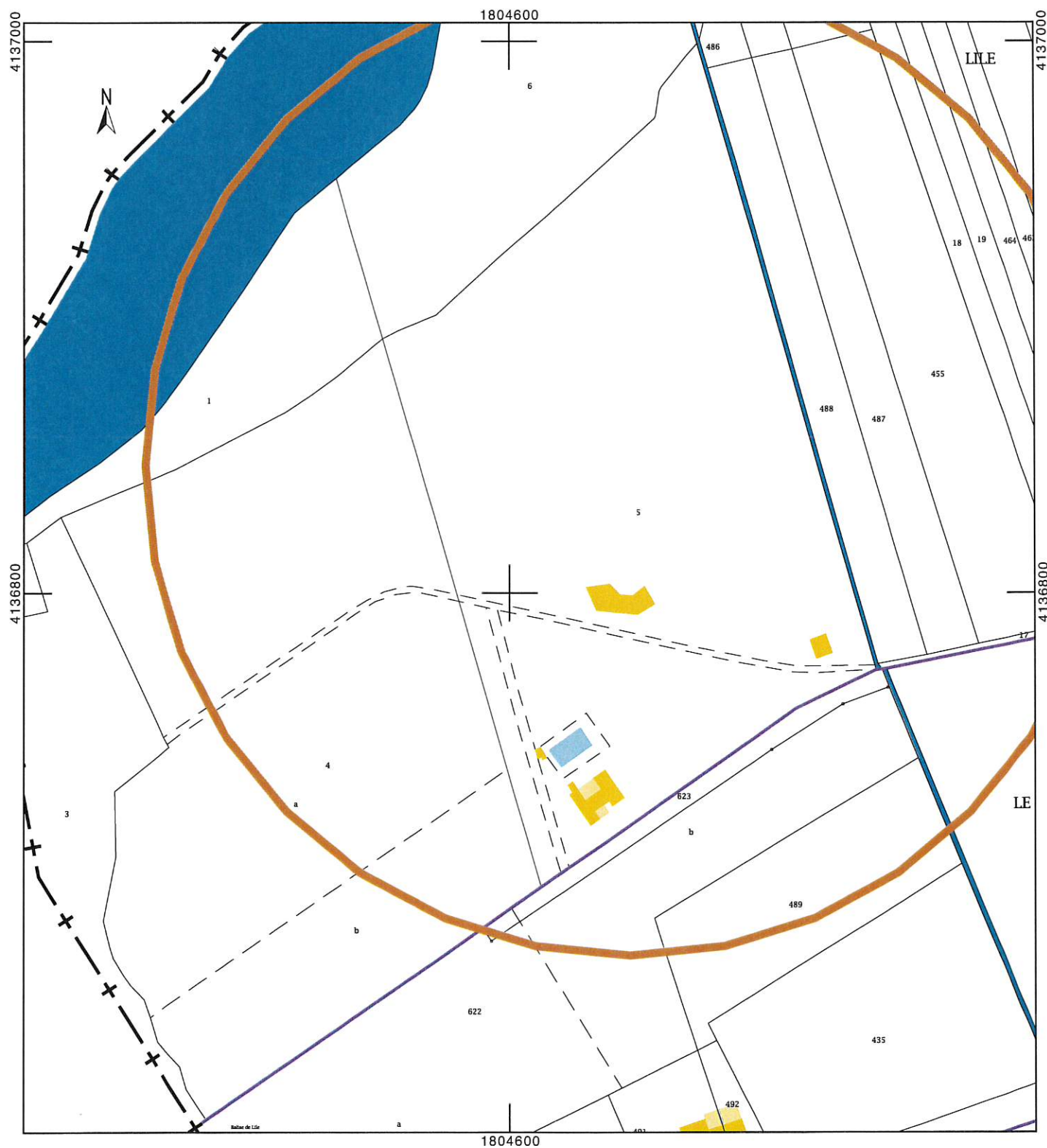

Informations littérales relatives à 2 parcelles sur la commune :
SAMPZON (07).

Références de la parcelle 000 C 4

Référence cadastrale de la parcelle	000 C 4
Contenance cadastrale	29 187 mètres carrés
Adresse	LILE 07120 SAMPZON

Références de la parcelle 000 C 5

Référence cadastrale de la parcelle	000 C 5
Contenance cadastrale	29 925 mètres carrés
Adresse	LILE 07120 SAMPZON