

Mission de maîtrise d'œuvre pour l'Aménagement du Quartier durable COLOIN au Puy-en-Velay (43)

*Annexes 3 à 5 à la demande
d'examen au cas par cas
(CERFA n°14734*04) - Avril 2025*

MAÎTRE D'OUVRAGE



EQUIPE DE
MAÎTRISE D'OEUVRE
MANDATAIRE



Paysagiste-concepteur

Co-traitants



Urbaniste -
Architecte
Agence Anne Bailly



BE infrastructure

Sous-traitants



Gestion de l'énergie



SOMMAIRE

PLAN DE SITUATION AU 1/25000

Annexe 3

2 PHOTOGRAPHIES DATÉES AVEC LOCALISATION

Annexe 4

PLAN PROJET AU STADE AVP (V3 DU 24/03/2025)

Annexe 5

ANNEXE 3 – PLAN DE SITUATION 1/25000 sur orthophotos

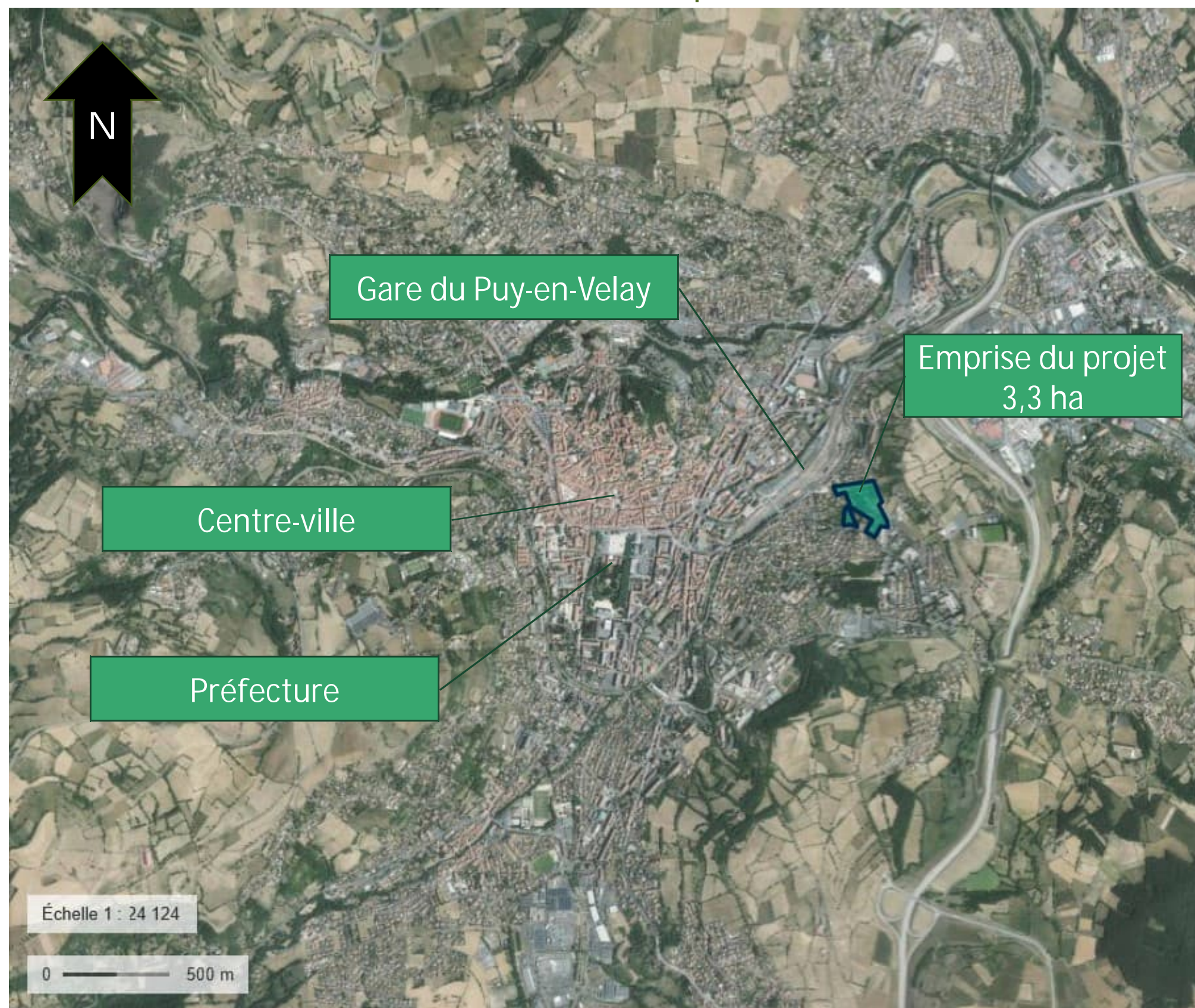

ANNEXE 3 – PLAN DE SITUATION 1/25000 sur fond urbanisme

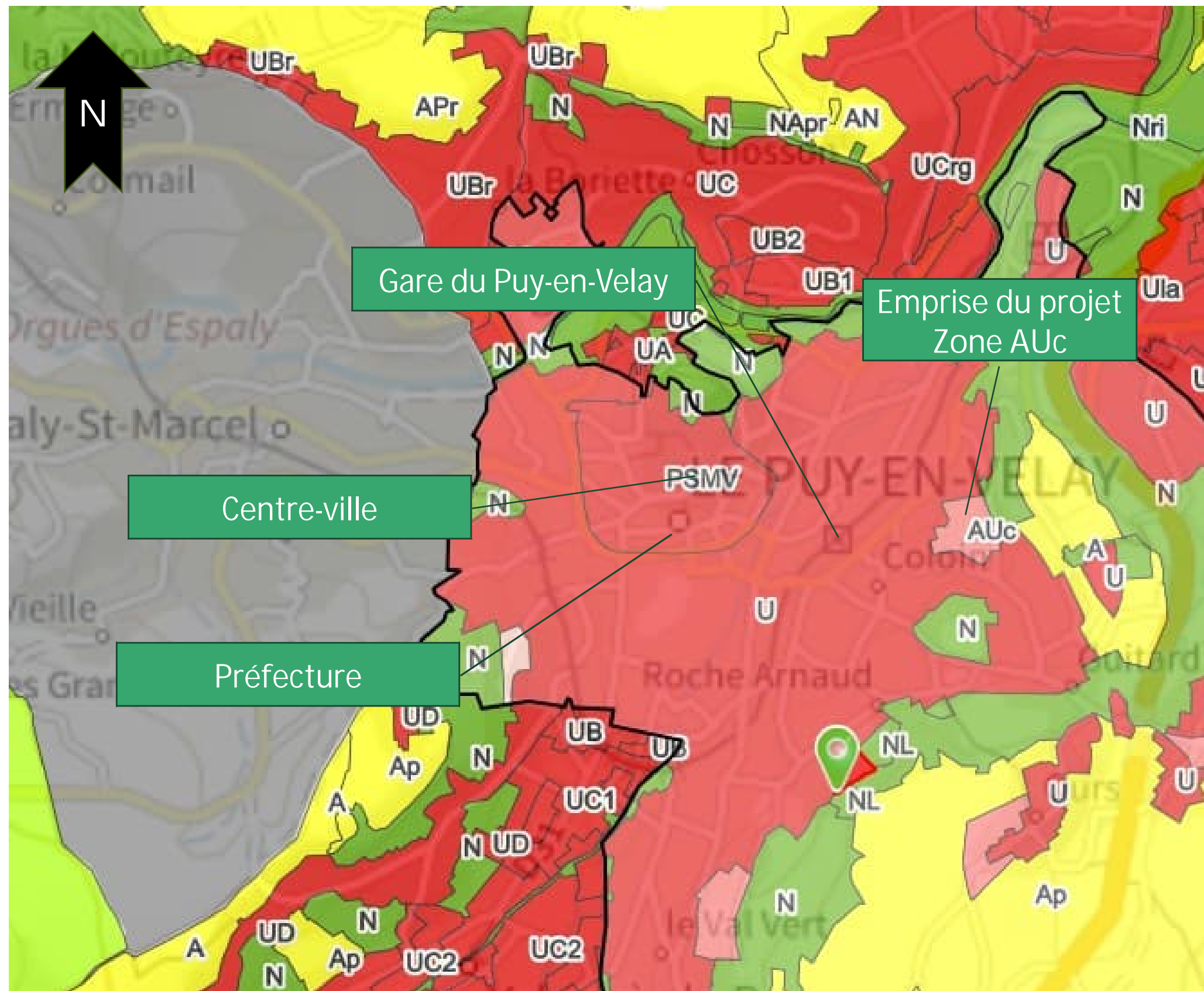

ANNEXE 4 – 2 PHOTOGRAPHIES LOCALISEES

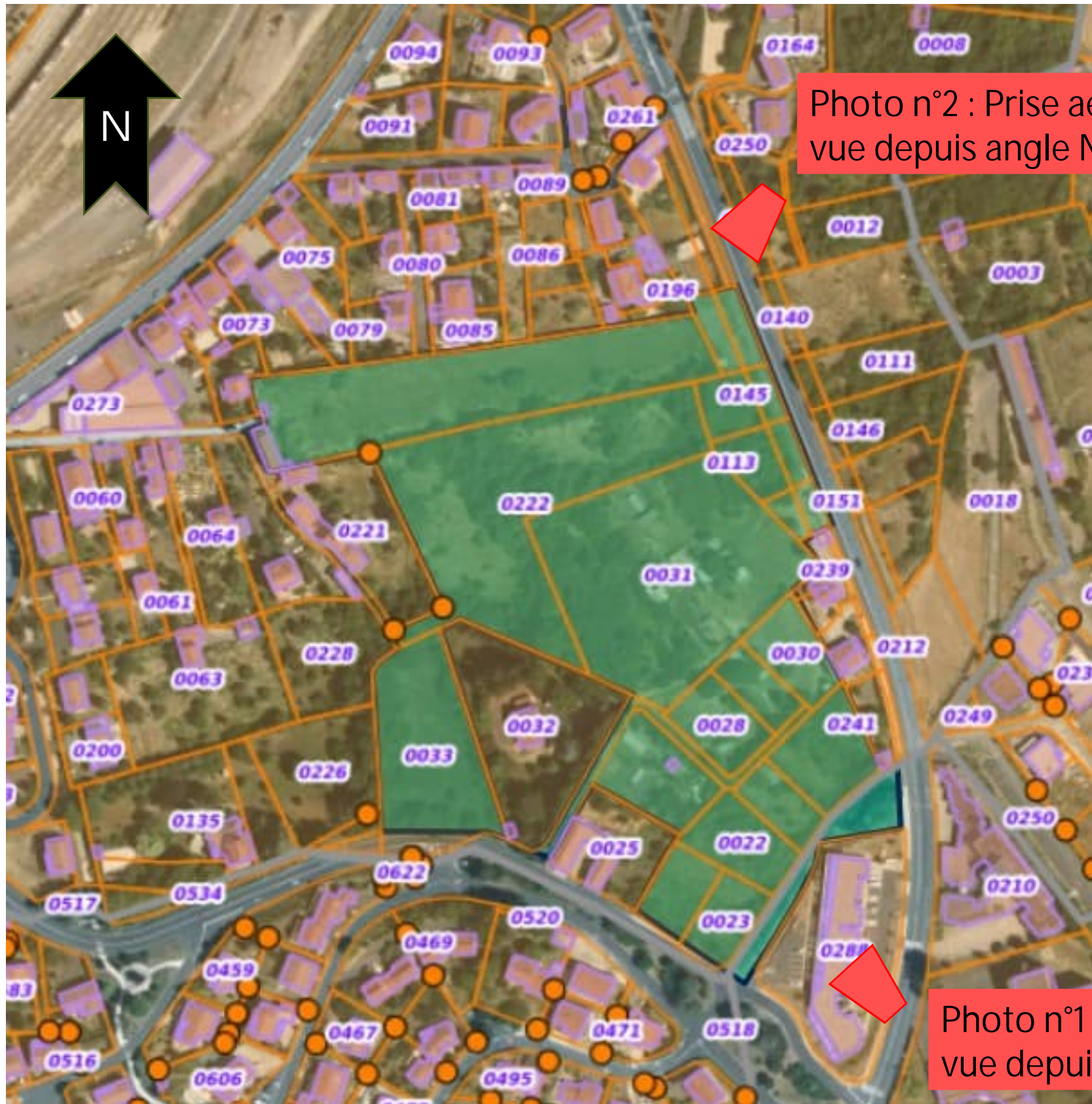

Photo n°2 : Prise aérienne de
vue depuis angle Nord-Est

Photo n°1 : Prise aérienne de
vue depuis angle Sud-Est

ANNEXE 4 – 2 PHOTOGRAPHIES LOCALISEES

Photo n°1 : Prise aérienne de vue depuis angle Sud-Est



ANNEXE 4 – 2 PHOTOGRAPHIES LOCALISEES

Photo n°2 : Prise aérienne de vue depuis angle Nord-Est





ANNEXE 5 – PLAN MASSE V3 (24/03/2025)

ANNEXE 5 – PLAN MASSE V3 DU 24/03/2025



Miniature sans échelle : se référer à l'annexe 5 jointe (pleine échelle)