

**Demande d'examen au cas par cas préalable à la réalisation d'une étude d'impact**

**Annexe n°3 : Photographies du 26 septembre 2012**

M. Baptiste RINALDI - Lotissement "Côte de Saint-Denis"  
Commune de ROCHEGUDE, section L, n°549

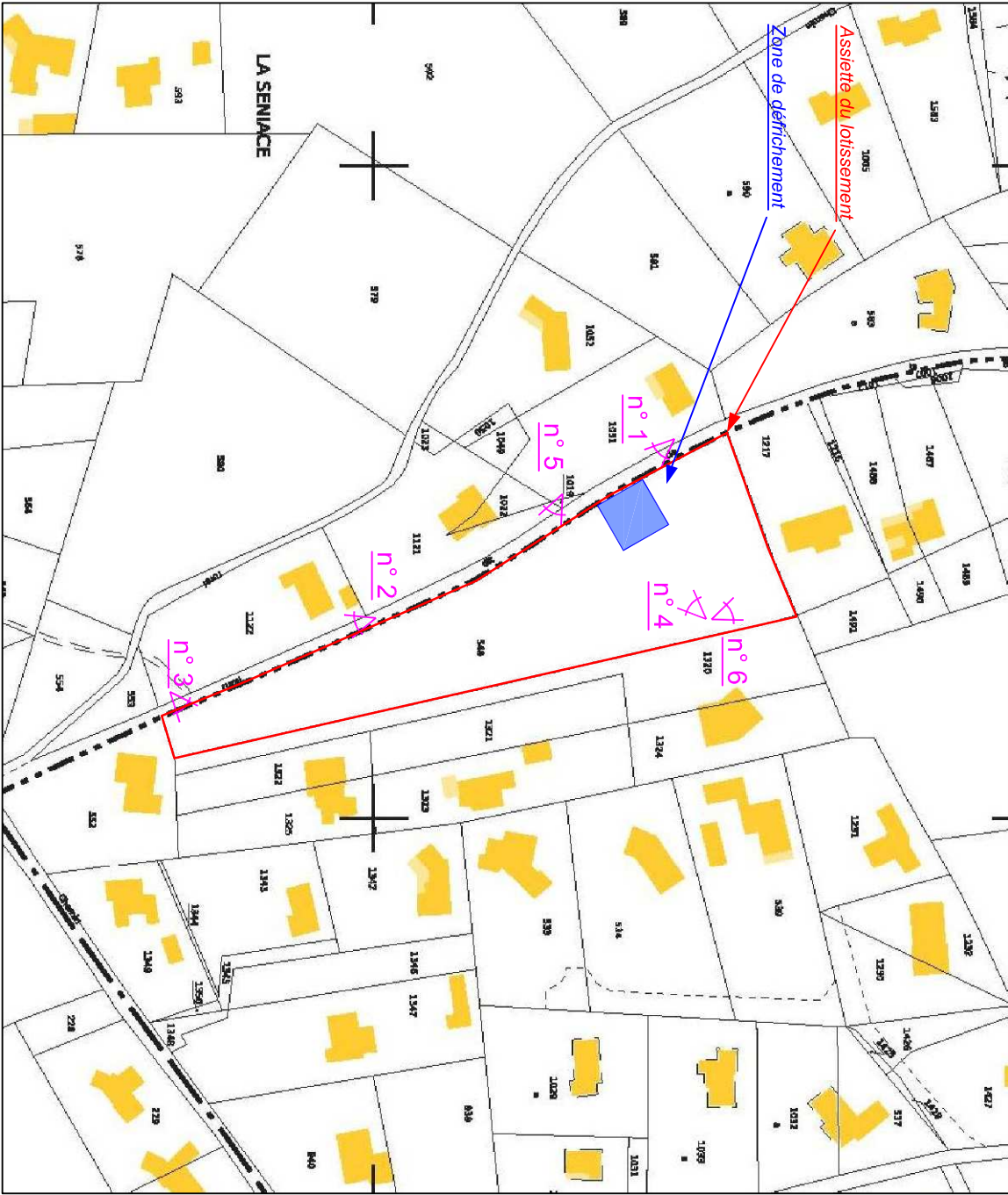
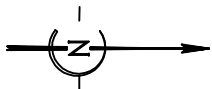

Levé et dressé par :  
**S.A.R.L. de Géomètres Experts**  
**Christian WILLEMS**  
Expert près la Cour d' Appel de Nîmes  
Successeur de Jean-Louis BAYLE à Orange  
Successeur de Roger SABOUL à Vaison-la-Romaine

19 rue St Clément - 84100 ORANGE  
Tél : 04 90 51 62 20 - Fax : 04 90 51 77 57

28 av. G. de Gaulle - 84110 VAISON-LA-ROMAINE  
Tél : 04 90 36 05 38 - Fax : 04 90 28 86 10

Email : [scwillems@hotmail.fr](mailto:scwillems@hotmail.fr)  
Siret : 487 476 095 00012 - N° intracommunautaire : FR 374 874 760 95

PLAN: O 12088 - A 03.dwg  
DOSSIER n° O 12088.01  
Le 26/09/2012  
Modifié

Photo n°1



Photo n°2



Photo n°3



Photo n°4



Photo n°5



Photo n°6

