© Michelin 2012 © Tele Atlas - [Mentions légales](#) - [Légende](#)

200 m

1000 ft

RESTITUT

## EXTRAIT DU PLAN CADASTRAL INFORMATISE

Numéro d'ordre du document d'arpentage : **556M**

Numéro d'ordre du registre de constatation des droits :

Cachet du service d'origine :

Centre des Impôts foncier de :  
la Drome

15 avenue de Romans

BP 2116

26021 VALENCE CEDEX

Téléphone : 04-75-79-50-16

Fax : 04-75-79-51-11

cdif.drome@dgfip.finances.gouv.fr

CERTIFICATION  
(Art. 25 du décret n° 55-471 du 30 avril 1955)

Le présent document d'arpentage, certifié par les propriétaires soussignés (3) a été établi (1) :

A - D'après les indications qu'ils ont fournies au bureau ;

B - En conformité d'un piquetage effectué sur le terrain ;

C - D'après un plan d'arpentage ou de bornage, dont copie ci-jointe, dressé le \_\_\_\_\_ par M. Thierry DABET géomètre à BOLLENE

Les propriétaires déclarent avoir pris connaissance des informations portées au dos de la chemise 6463.

A \_\_\_\_\_, le \_\_\_\_\_

Section : D  
Feuille(s) : 000 D 01  
Qualité du plan : Plan non régulier

Echelle d'origine : 1/2500

Echelle d'édition : 1/2500

Date de l'édition : 03/08/2010

Support numérique

Document d'arpentage dressé

par M. Thierry DABET  
Géomètre expert O.R.L.-G  
à St-Jean-Bollène

Date

Signature

(1) Rayer les mentions inutiles. La formule A n'est applicable que dans le cas d'une esquisse (plan ramené par voie de mise à jour), dans la formule B les propriétaires peuvent avoir effectué eux-même le piquetage.  
 (2) Qualité de la personne agréée (géomètre expert, inspecteur, géomètre ou technicien retraité du cadastre, etc...)  
 (3) Préciser les noms et qualités du signataire s'il est différent du propriétaire (mandataire, avoué représentant qualifié de l'autorité expropriante).

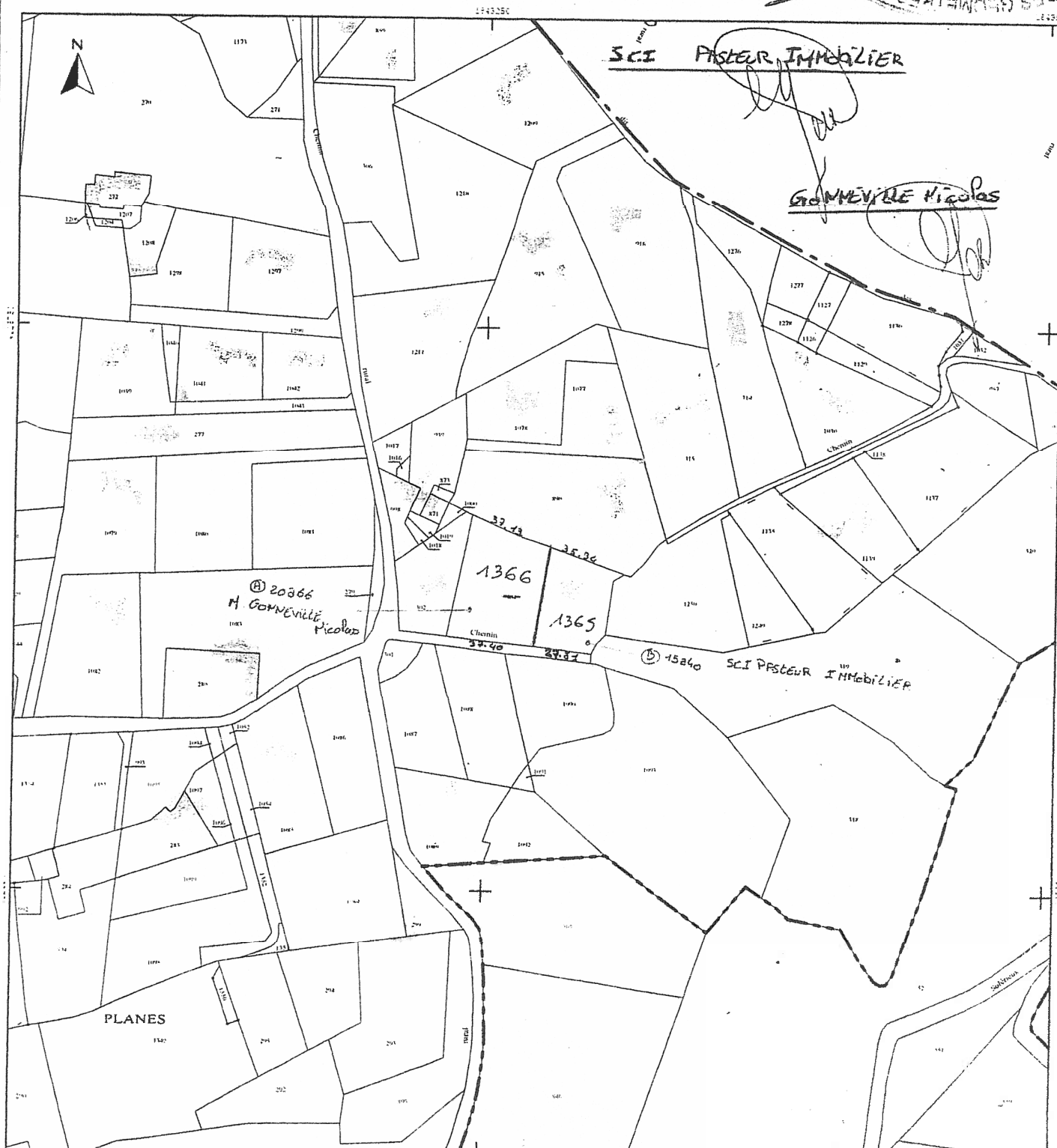



Localisation du sondage et des essais d'infiltration  
Schéma de principe de l'installation préconisée  
(filière agréée-tranchée d'infiltration)  
Monsieur GONNEVILLE Nicolas à SAINT-RESTITUT (26)

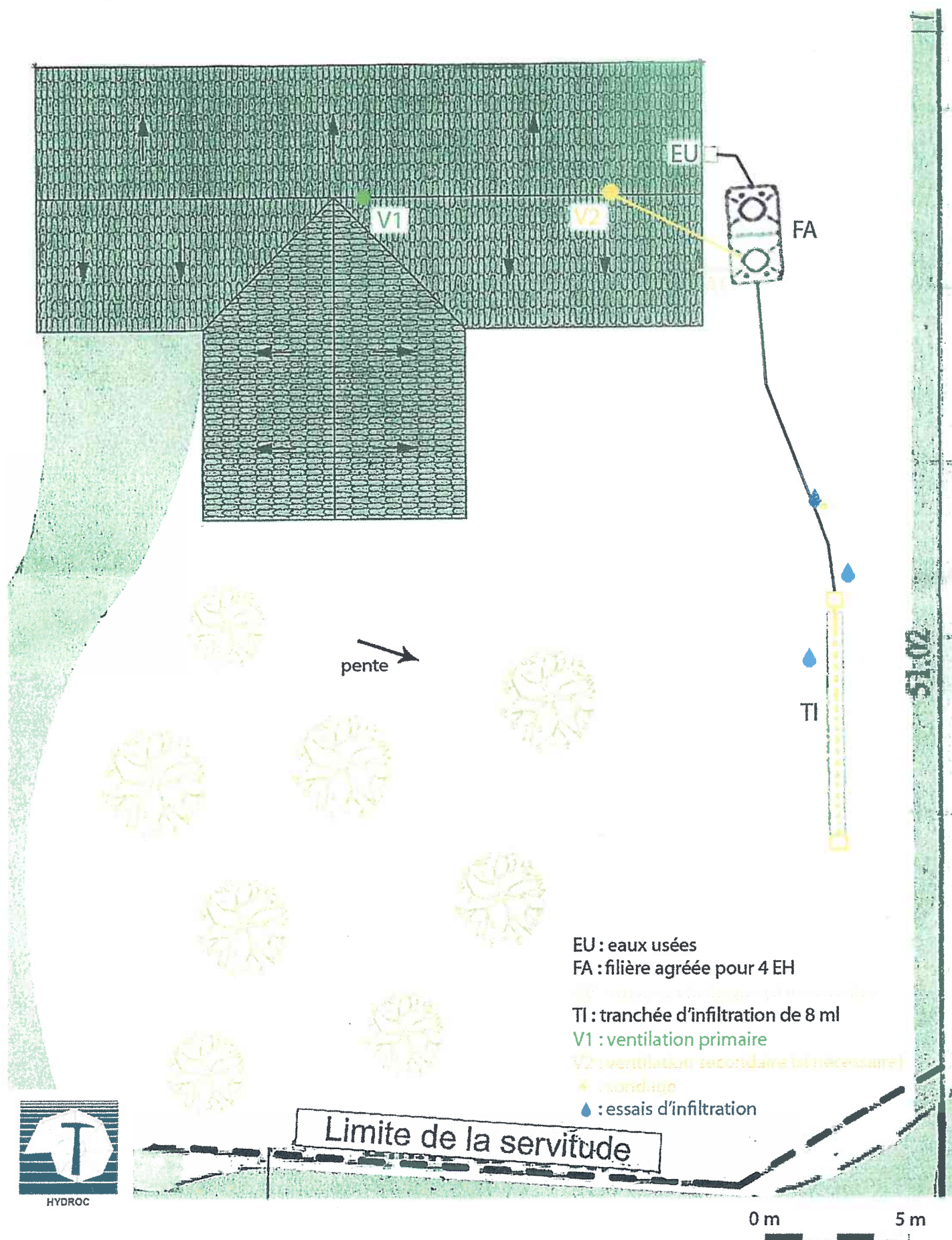





Photo 2

20/10/2012





22/10/2022 Photo 1





Photo 3

20/10/2020





Y=4126.700

Y=4126.650

Y=4126.600



