

# Demande de Permis de construire pour une maison individuelle et / ou ses annexes

comprenant ou non des démolitions

N° 13406.03

cerfa

Vous pouvez utiliser ce formulaire si :

- Vous construisez une maison individuelle ou ses annexes.
  - Vous agrandissez une maison individuelle ou ses annexes.
  - Vous aménagez pour l'habitation tout ou partie d'une construction existante.
  - Votre projet comprend des démolitions
- Pour savoir précisément à quelle formalité sont soumis vos travaux, vous pouvez vous reporter à la notice explicative ou vous renseigner auprès de la mairie du lieu de votre projet.

La présente demande a été reçue à la mairie

P C  
Dpt Commune Année N° de dossier

le Cachet de la mairie et signature du receveur

Dossier transmis : ☐ à l'Architecte des Bâtiments de France ☐ au Directeur du Parc National

## 1 - Identité du ou des demandeurs

Le demandeur indiqué dans le cadre ci-dessous sera le titulaire de la future autorisation et le redevable des taxes d'urbanisme. Si la demande est présentée par plusieurs personnes, indiquez leurs coordonnées sur la fiche complémentaire. Les décisions prises par l'administration seront notifiées au demandeur indiqué ci-dessous. Une copie sera adressée aux autres demandeurs, qui seront co-titulaires de l'autorisation et solidairement responsables du paiement des taxes.

Vous êtes un particulier

Nom : DEMOLY

Prénom : Frédéric

Date et lieu de naissance

Date : 2 8 1 2 1 9 6 2

Commune : MONTBELLARD

Département : (Indiquez 99 si vous êtes né(e) à l'étranger)

Vous êtes une personne morale

Dénomination :

Raison sociale :

N° SIRET : Catégorie juridique :

Représentant de la personne morale : Madame ☐ Monsieur ☐

Nom : Prénom :

## 2 - Coordonnées du demandeur

Adresse : Numéro : 54 Voie : résidence du bois des ages

Lieu-dit : NOVILLARS

Code postal : 2 5 2 2 0 BP Cedex :

Si le demandeur habite à l'étranger : Pays : Division territoriale :

Si vous souhaitez que les courriers de l'administration (autres que les décisions) soient adressés à une autre personne, veuillez préciser son nom et ses coordonnées : Madame ☐ Monsieur ☐ Personne morale ☐

Nom :

Prénom :

OU raison sociale :

Adresse : Numéro : Voie :

Lieu-dit : Localité :

Code postal : BP Cedex :

Si le demandeur habite à l'étranger : Pays : Division territoriale :

Téléphone : Indiquez l'indicatif pour le pays étranger :

☒ J'accepte de recevoir par courrier électronique les documents transmis en cours d'instruction par l'administration à l'adresse suivante : fredericdemoly@sfr.fr

J'ai pris bonne note que, dans un tel cas, la date de notification sera celle de la consultation du courrier électronique ou, au plus tard, celle de l'envoi de ce courrier électronique augmentée de huit jours.



## 3 - Le terrain

## 3.1 - Localisation du (ou des) terrain(s)

Les informations et plans (voir liste des pièces à joindre) que vous fournissez doivent permettre à l'administration de localiser précisément le (ou les) terrain(s) concerné(s) par votre projet.

**Adresse du (ou des) terrain(s)**  
Le terrain est constitué de l'ensemble des parcelles cadastrales d'un seul tenant appartenant à un même propriétaire

Numéro : Voie : la plaine des Rompudes

Lieu-dit : le Gleysal Localité : MERCUER

Code postal : 07200 BP : Cedex :

**Références cadastrales : section et numéro** (si votre projet porte sur plusieurs parcelles cadastrales, veuillez indiquer les premières ci-dessous et les suivantes sur une feuille séparée) : section C - n°327

Superficie du (ou des) terrain(s) (en m²) : 3600

## 3.2 - Situation juridique du terrain (ces données, qui sont facultatives, peuvent toutefois vous permettre de faire valoir des droits à construire ou de bénéficier d'impositions plus favorables)

Êtes-vous titulaire d'un certificat d'urbanisme pour ce terrain ? Oui ☐ Non ☒ Je ne sais pas ☐

Le terrain est-il situé dans un lotissement ? Oui ☐ Non ☒ Je ne sais pas ☐

Le terrain est-il situé dans une Zone d'Aménagement Concertée (Z.A.C.) ? Oui ☐ Non ☒ Je ne sais pas ☐

Le terrain fait-il partie d'un remembrement urbain (Association Foncière Urbaine) ? Oui ☐ Non ☒ Je ne sais pas ☐

Le terrain est-il situé dans un périmètre ayant fait l'objet d'une convention de Projet Urbain Partenarial (P.U.P.) ? Oui ☐ Non ☒ Je ne sais pas ☐

Le projet est-il situé dans le périmètre d'une Opération d'Intérêt National (O.I.N.) ? Oui ☐ Non ☒ Je ne sais pas ☐

Si votre terrain est issu de la division d'une propriété bâtie effectuée il y a moins de 10 ans, demandez à la mairie si le plan local d'urbanisme comporte une règle limitant vos droits à construire, instituée antérieurement à la date de la division. Si cette règle existe, le vendeur doit vous avoir remis une attestation indiquant la surface des constructions déjà établies sur l'autre partie du terrain.

## 3.3 - Terrain issu d'une division de propriété

Indiquez cette surface (en m²) : et la superficie du terrain avant division (en m²) :  
Si votre projet correspond à l'un de ces cas de dispense et que vous n'avez pas eu recours à un architecte, cochez la case ci-dessous :  
☒ Je déclare sur l'honneur que mon projet entre dans l'une des situations pour lesquelles le recours à l'architecte n'est pas obligatoire.  
après travaux au-delà de 170 m² ;  
- l'extension d'une construction existante soumise à permis de construire si cette extension n'a pas pour effet de porter l'ensemble  
- une construction qui n'exécède pas 170 m² ;  
Toutefois, vous pouvez vous en dispenser si vous êtes un particulier et que vous déclarez vouloir édifier ou modifier pour vous-même :  
Le recours à un architecte (ou un agréé en architecture) est **obligatoire**.

## 4 - Caractéristiques du projet

## 4.1 - Architecte

Si vous avez recours à un architecte, vous devez lui faire compléter les rubriques ci-dessous et lui faire apposer son cachet

Nom de l'architecte :

Numéro : Voie :

Lieu-dit : Localité :

Code postal : BP : Cedex :

N° d'inscription sur le tableau de l'ordre :

Conseil Régional de :

Téléphone : ou Télécopie : ou

Adresse électronique :

Signature de l'architecte :

Cachet de l'architecte :

En application de l'article R. 431-2 du code de l'urbanisme, j'ai pris connaissance des règles générales de construction prévues par le chapitre premier du titre premier du code de la construction et de l'habitation et notamment, lorsque la construction y est soumise, les règles d'accessibilité fixées en application de l'article L. 111-7 de ce code.



## 4.2 - Nature des travaux envisagés

- ☒ Nouvelle construction  
☐ Travaux sur construction existante

Courte description de votre projet ou de vos travaux :

construction d'une maison individuelle à ossature bois sur sous-sol  
façades bardage lazuré  
couverture tuile romane ton rouge brun  
menuiserie aluminium ton gris anthracite

Si votre projet nécessite une puissance électrique supérieure à 12 kVA monophasé (ou 36 kVA triphasé), indiquez la puissance électrique nécessaire à votre projet :

## 4.3 - Informations complémentaires

Nombre de logements créés : 1  
Type d'annexes : Piscine ☒ Garage ☒ Veranda ☐ Abri de jardin ☐ Autres annexes à l'habitation ☐  
Mode d'utilisation principale des logements : Résidence principale ☒ Résidence secondaire ☐ Vente ☐ Location ☐  
Mode de financement du projet : Logement Locatif Social ☐ Accession Sociale (hors prêt à taux zéro) ☐ Prêt à taux zéro ☐ Autres financements : ☒ Oui ☐ Non

Avez-vous souscrit un contrat de construction de maison individuelle ?  
Répartition du nombre de logements créés selon le nombre de pièces : 1 pièce ☐ 2 pièces ☐ 3 pièces ☐ 4 pièces ☐ 5 pièces ☐ 6 pièces et plus ☐  
Indiquez si vos travaux comprennent notamment : Extension ☐ Surélévation ☐ Création de niveaux supplémentaires ☐

## 4.4 - Destination des constructions et tableau des surfaces

surfaces de plancher<sup>2</sup> en m<sup>2</sup>

Destinations	Surface existante avant travaux (A)	Surface créée <sup>3</sup> (B)	Surface créée par changement de destination <sup>4</sup> (C)	Surface supprimée <sup>5</sup> (D)	Surface supprimée par changement de destination <sup>4</sup> (E)	Surface totale = (A) + (B) + (C) - (D) - (E)
Habitation		169.29				169.29
Hébergement hôtelier						
Bureaux						
Commerce						
Artisanat <sup>6</sup>						
Industrie						
Exploitation agricole ou forestière						
Entrepôt						
Service public ou d'intérêt collectif						
Surfaces totales (m <sup>2</sup> )		169.29				169.29

2 Vous pouvez vous aider de la fiche d'aide pour le calcul des surfaces.

La surface de plancher d'une construction est égale à la somme des surfaces de plancher closes et couvertes, sous une hauteur de plafond supérieure à 1,80 m, calculée à partir du nu intérieur des façades, après déduction, sous certaines conditions, des vides et des trémies, des aires de stationnement, des caves ou celliers, des combles et des locaux techniques ainsi que, dans les immeubles collectifs, une part forfaitaire des surfaces de plancher affectées à l'habitation (voir article R.112-2 du Code de l'urbanisme).

3 Il peut s'agir soit d'une surface nouvelle construite à l'occasion des travaux, soit d'une surface résultant de la transformation d'un local non constitutif de surface de plancher (ex : transformation du garage d'une habitation en chambre).

4 Le changement de destination consiste à transformer une surface existante de l'une des neuf destinations mentionnées dans le tableau vers une autre de ces destinations. Par exemple : la transformation de surfaces de bureaux en hôtel ou la transformation d'une habitation en commerce.

5 Il peut s'agir soit d'une surface démolie à l'occasion des travaux, soit d'une surface résultant de la transformation d'un local constitutif de surface de plancher (ex : transformation d'un commerce en local technique dans un immeuble commercial).

6 L'activité d'artisan est définie par la loi n°96 603 du 5 juillet 1996 dans ses articles 19 et suivants, « activités professionnelles indépendantes de production, de transformation, de réparation, ou prestation de service relevant de l'artisanat et figurant sur une liste annexée au décret N° 98-247 du 2 avril 1998 ».

## 5 - À remplir lorsque le projet nécessite des démolitions

Tous les travaux de démolition ne sont pas soumis à permis. Il vous appartient de vous renseigner auprès de la mairie afin de savoir si votre projet de démolition nécessite une autorisation. Vous pouvez également demander un permis de démolir distinct de la présente demande.

Date(s) approximative(s) à laquelle le ou les bâtiments dont la démolition est envisagée ont été construits :

☐ Démolition totale  
☐ Démolition partielle

En cas de démolition partielle, veuillez décrire les travaux qui seront, le cas échéant, effectués sur les constructions restantes :

Nombre de logement démolis :

## 6 - Participation pour voirie et réseaux

Si votre projet se situe sur un terrain soumis à la participation pour voirie et réseaux (PVR), indiquez les coordonnées du propriétaire ou celles du bénéficiaire de la promesse de vente, s'il est différent du demandeur

Madame ☐ Monsieur ☐ Personne morale ☐

Nom :  Prénom :

OU raison sociale :

Adresse : Numéro :  Voie :

Lieu-dit :  Localité :

Code postal :  BP :  Cedex :

Si le demandeur habite à l'étranger : Pays :

Division territoriale :

## 7 - Engagement du (ou des) demandeurs

J'atteste avoir qualité pour demander la présente autorisation.<sup>7</sup>  
Je soussigné(e), auteur de la demande, certifie exacts les renseignements fournis.

J'ai pris connaissance des règles générales de construction prévues par le chapitre premier du titre premier du livre premier du code de la construction et de l'habitation et notamment, lorsque la construction y est soumise, les règles d'accessibilité fixées en application de l'article L. 111-7 de ce code.  
Je suis informé(e) que les renseignements figurant dans cette demande serviront au calcul des impositions prévues par le Code de l'urbanisme.

A NOVIARS

Le :

Signature du (des) demandeur(s)

Votre demande doit être établie en quatre exemplaires et doit être déposée à la mairie du lieu de construction.

Vous devrez produire :

- un exemplaire supplémentaire, si votre projet se situe en périmètre protégé au titre des monuments historiques ;
- un exemplaire supplémentaire, si votre projet se situe dans un site classé, un site inscrit ou une réserve naturelle ;
- deux exemplaires supplémentaires, si votre projet se situe dans un cœur de parc national.

Si vous êtes un particulier : la loi n° 78-17 du 6 janvier 1978 relative à l'informatique, aux fichiers et aux libertés s'applique aux réponses contenues dans ce formulaire pour les personnes physiques. Elle garantit un droit d'accès aux données nominatives aux services compétents pour l'instruction de votre demande. Ces droits peuvent être exercés à la mairie. Les données recueillies seront transmises aux services compétents pour l'instruction de votre demande. Si vous souhaitez vous opposer à ce que les informations nominatives comprises dans ce formulaire soient utilisées à des fins commerciales, cochez la case ci-contre : ☐

7 Vous pouvez déposer une demande si vous êtes dans un des quatre cas suivants :

- Vous êtes propriétaire du terrain ou mandataire du ou des propriétaires ;

- Vous avez l'autorisation du ou des propriétaires ;

- Vous êtes co-indivisaire du terrain en indivision ou son mandataire ;

- Vous avez qualité pour bénéficier de l'expropriation du terrain pour cause d'utilité publique.



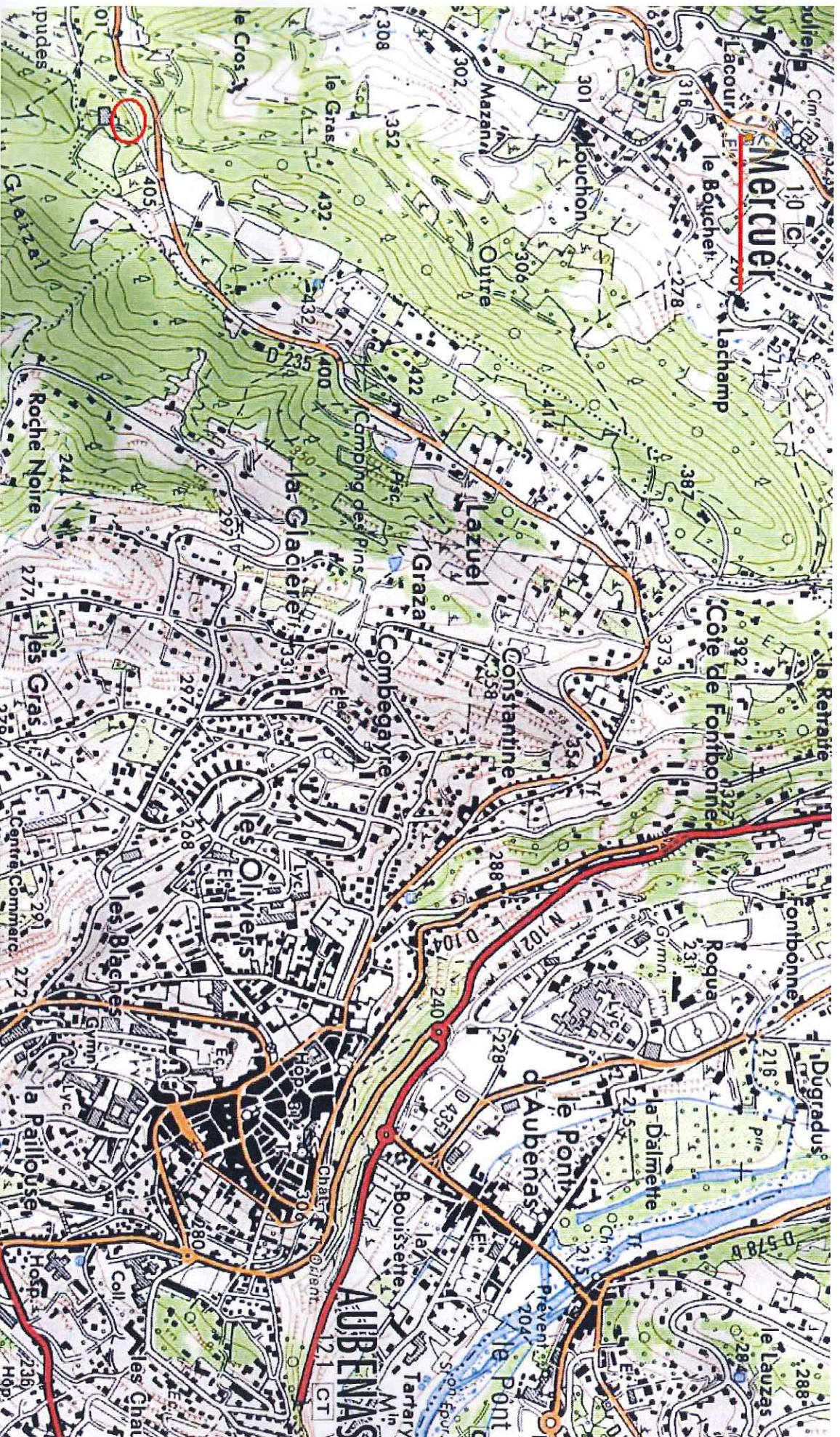

Construction d'une maison 14 pans CR + aile 47m<sup>2</sup>

CA  
Ech :  
21/03/2013

PCMI 1 Plan de situation



PCMI 2	PLAN DE MASSE DES CONSTRUCTIONS PROJETÉES	22/03/13
	PC	

MAITRE D'OUVRAGE  
 M&Mme DEMOLY Frédéric  
 54 résidence des bois des ages  
 25220 NOVILLARS

PROGRAMME  
 CONSTRUCTION D'UNE MAISON INDIVIDUELLE  
 plaine des Rompudes  
 07200 MERCUER

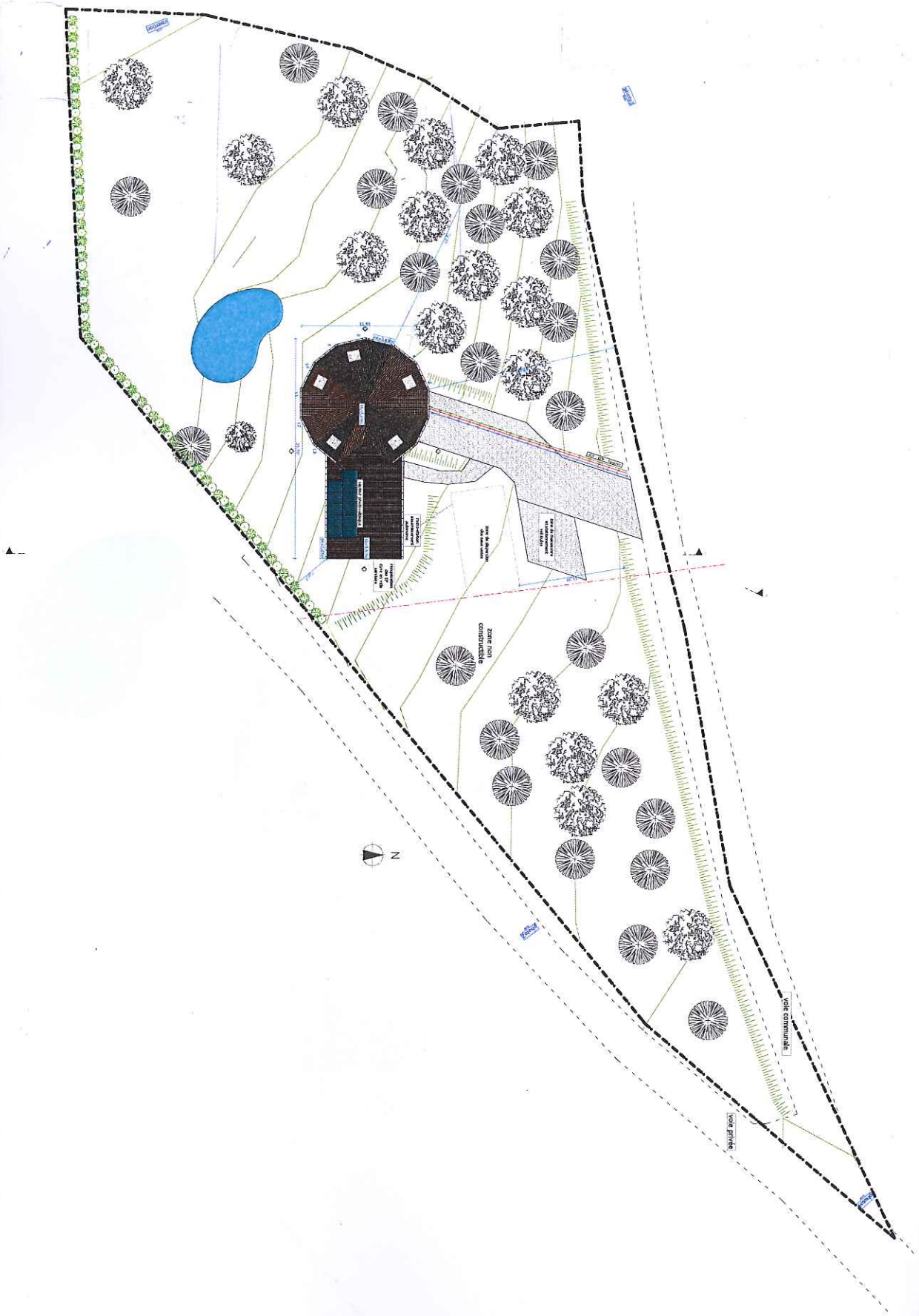





Construction d'une maison 14 pans CR + aile 47m <sup>2</sup>		ca
#Mots clés - #Remarques		Ech :
Maître d'ouvrage : M. DEMOLY		21/03/2013
PCMI 8 vue aérienne		



