



AMENAGEMENT STADE LESDIGUIERES
38100 GRENOBLE

Projet de construction de la nouvelle tribune multifonctionnelle OUEST



Comprenant :

- Centre d'entrainement et de performances
- Locaux association : FCG Rugby
- Locaux de formation : Centre de formation
- Nouveau terrain d'entrainement et de performances



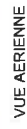



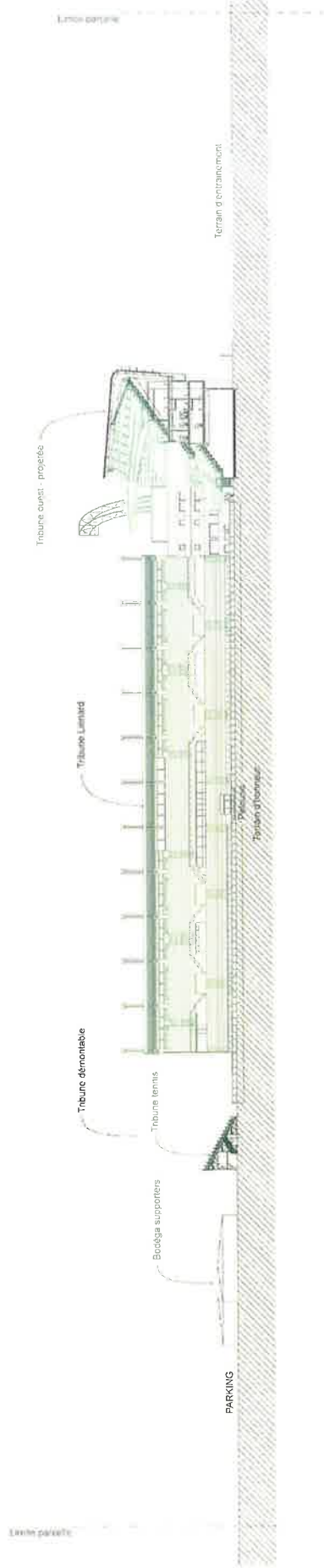

 BUREAU D'ARCHITECTURE ET D'AMÉNAGEMENT		MATRE D'OUVRAGE ASASP F.C. GRENOBLE RUGBY Société Lesdiguières Rue Albert Reyher 38100 GRENOBLE		N° de PLAN		DEMANDE DE PERMIS DE CONSTRUIRE	
		PHASE					
		<input type="checkbox"/> préliminaire					
		<input checked="" type="checkbox"/> esquisse					
		<input type="checkbox"/> avant projet					
		<input checked="" type="checkbox"/> pro jet base		EDELLE			
		<input type="checkbox"/> exécution					
		<input type="checkbox"/> chantier					
		<input type="checkbox"/> archives					
		DATE		22/02/2013		Mise à Jour	
ARCHITECTES ARCHITECTURE URBAINNE EXTERIEUR ET ENVIRONNEMENT 16 rue du Rocher 38100 GRENOBLE FRANCE Tél : 04 77 99 00 00 Fax : 04 77 99 00 01 www.auee.fr		Création d'une nouvelle tribune Ouest et centre d'entraînement et de performances					

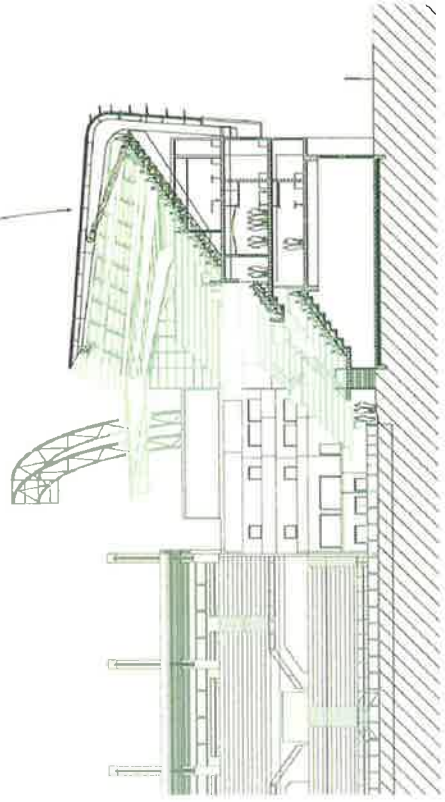

Tribune ouest - projetée



<div><div><div>PIERRE CERRE ARCHITECTE</div><div></div><div>ET ASSOCIÉS</div></div><div><div>audé</div><div>ARCHITECTURE URBAINES DESIGN ET ENVIRONNEMENT 10 rue de la République - 31000 TOULOUSE Tél. 05 61 23 45 67</div></div></div>		ARCHITECTES		MAÎTRE D'OUVRAGE		PHASE		N° de PLAN		DEMANDE DE PERMIS DE CONSTRUIRE			
		<div><div><div>FC GRENOBLE RUGBY</div><div></div></div><div>SASP FC GRENOBLE RUGBY 30 rue Lesdiguières - Rue Albert Reyher 38000 GRENOBLE</div></div>		<div><div><div><input type="checkbox"/> préliminaire</div><div><input type="checkbox"/> esquisse</div><div><input type="checkbox"/> avant projet</div><div><input checked="" type="checkbox"/> projet base</div><div><input type="checkbox"/> exécution</div><div><input type="checkbox"/> chantier</div><div><input type="checkbox"/> archives</div></div><div>EXCELLE</div></div>						<div><div><div></div><div>FCG STADIUM</div></div></div>		COUPE	
Création d'une nouvelle tribune Ouest et centre d'entraînement et de performances				DATE		22/02/2013		Mise à Jour					

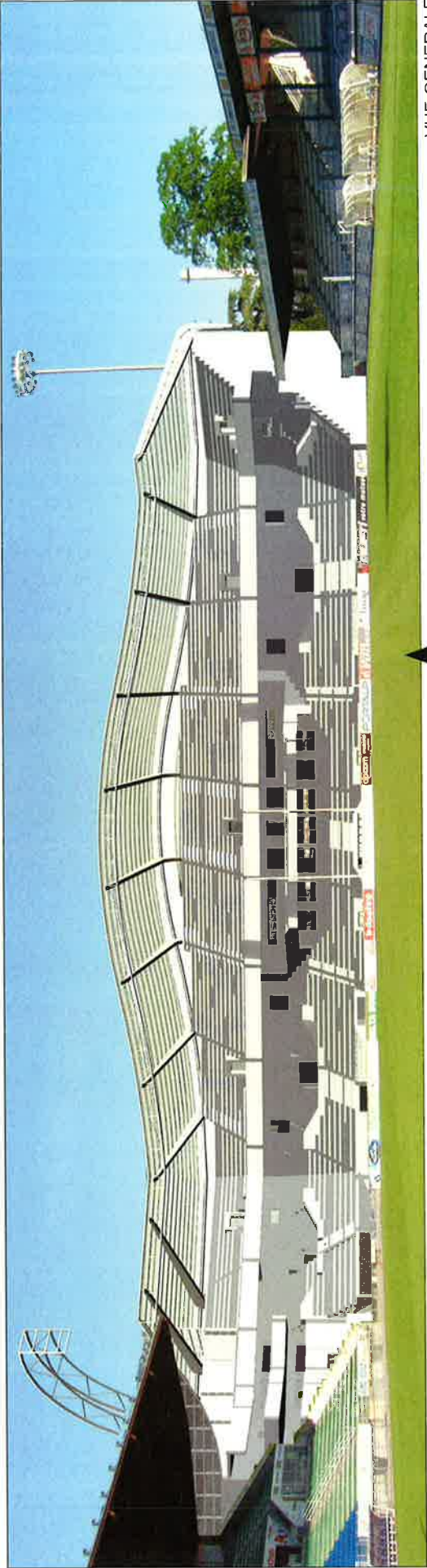

VUE GENERALE

Projet

Etat des lieux



VUE DEPUIS LE TERRAIN D'ENTRAINEMENT



VUE Bd REYNIER

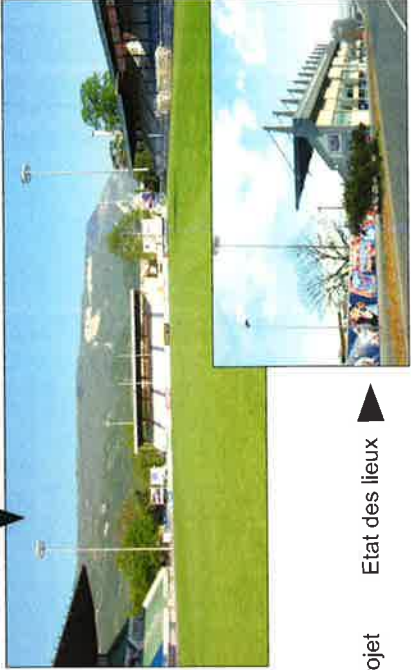

Projet

Etat des lieux



ARCHITECTES		MAITRE D'OUVRAGE		DEMANDE DE PERMIS DE CONSTRUIRE	
<p>ARCEL CROCE ET ASSOCIES aude ARCHITECTURE URBANISME DESIGN ET ENVIRONNEMENT 10 rue de la République 38100 GRENOBLE Tél : 04 77 23 23 02</p>		<p>SASP FC GRENOBLE RUGBY SASP Unigrenoble Rugby Royer 38100 GRENOBLE</p>		<p>FCG STADIUM</p>	
PHASE		N° de PLAN		DATE	
<input type="checkbox"/> préliminaire <input type="checkbox"/> esquisse <input type="checkbox"/> avant projet <input checked="" type="checkbox"/> projet base <input type="checkbox"/> réalisation <input type="checkbox"/> chantier <input type="checkbox"/> après-vente		<input type="checkbox"/> <input type="checkbox"/> <input type="checkbox"/> <input type="checkbox"/> <input type="checkbox"/> <input type="checkbox"/>		22/02/2013 Mise à jour	
INSERCTIONS					

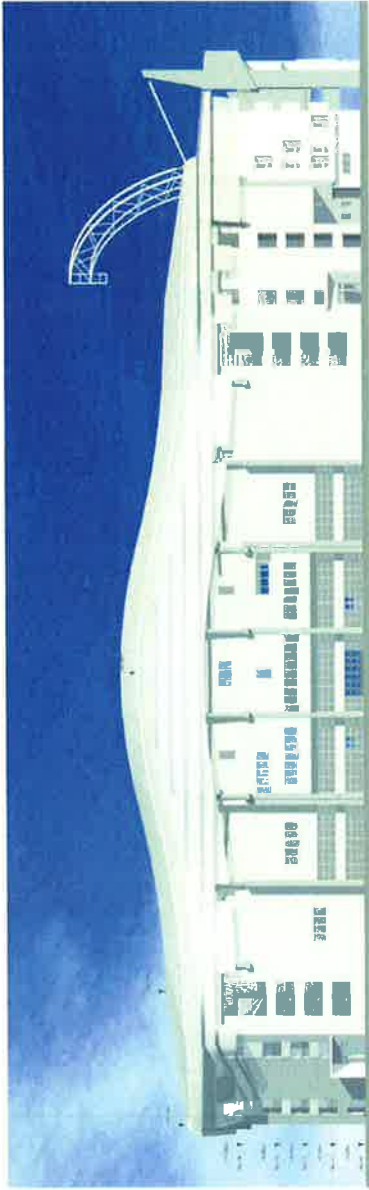

FACADE OUEST

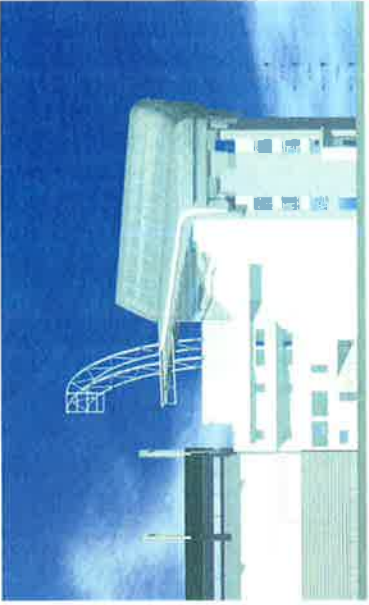



FACADE NORD





FACADE EST





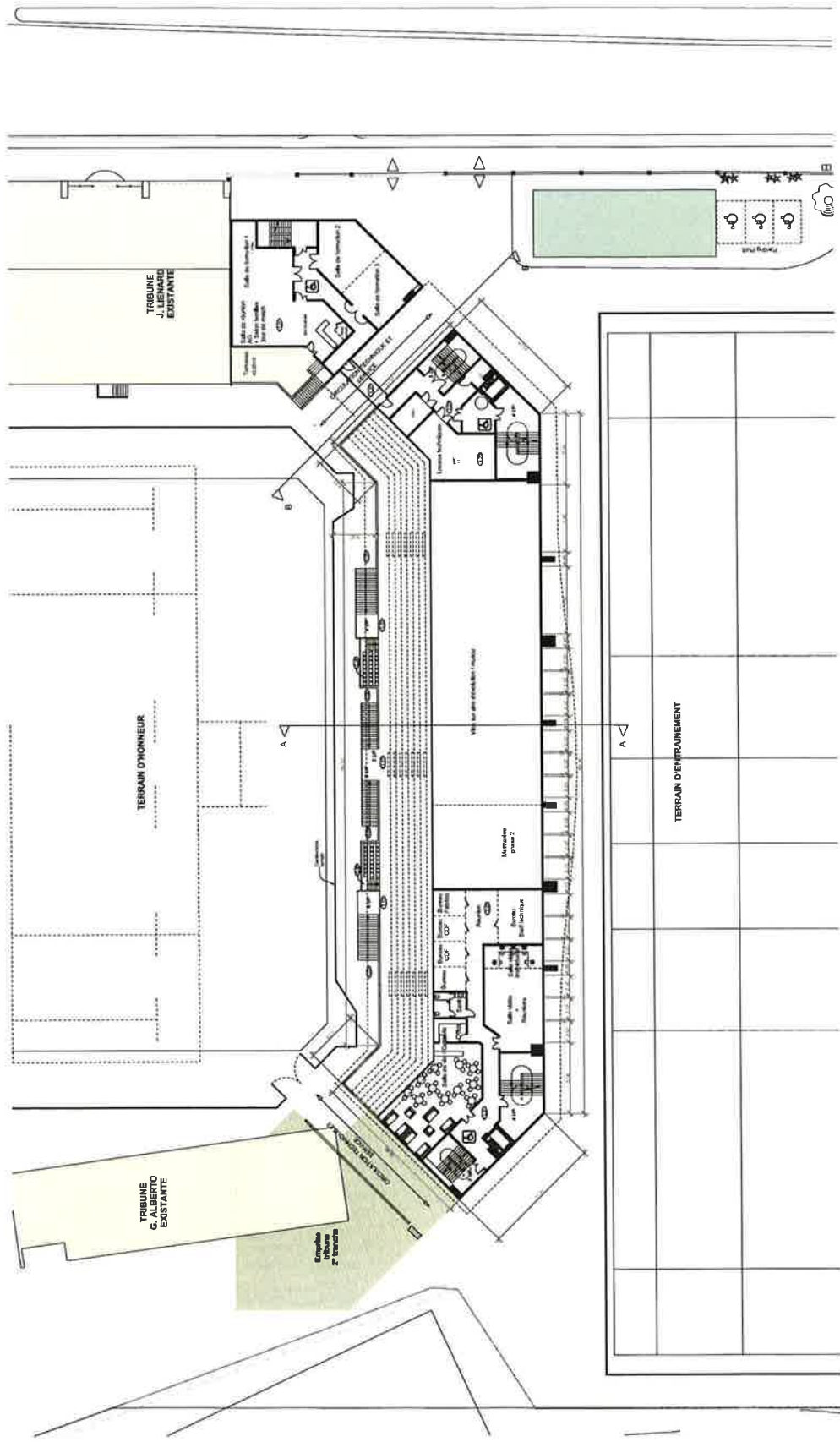

FACADE SUD

 ARCHITECTES PAUL ET ANNE ARCHITECTES ASSOCIES 100, rue de la République 38000 GRENOBLE 04 77 12 12 12		 MAITRE D'OUVRAGE SASP FC GRENOBLE RUGBY Stade Lesdiguières, Rue Albert Heyriat 38100 GRENOBLE		PHASE préliminaire esquisse avant projet <input checked="" type="checkbox"/> projet base exécution chantier archives		N° de PLAN -		DEMANDE DE PERMIS DE CONSTRUIRE 	
		ECHELLE -						FACADES	
		Création d'une nouvelle tribune Ouest et centre d'entraînement et de performances						DATE 22/02/2013	
								Mois à jour	

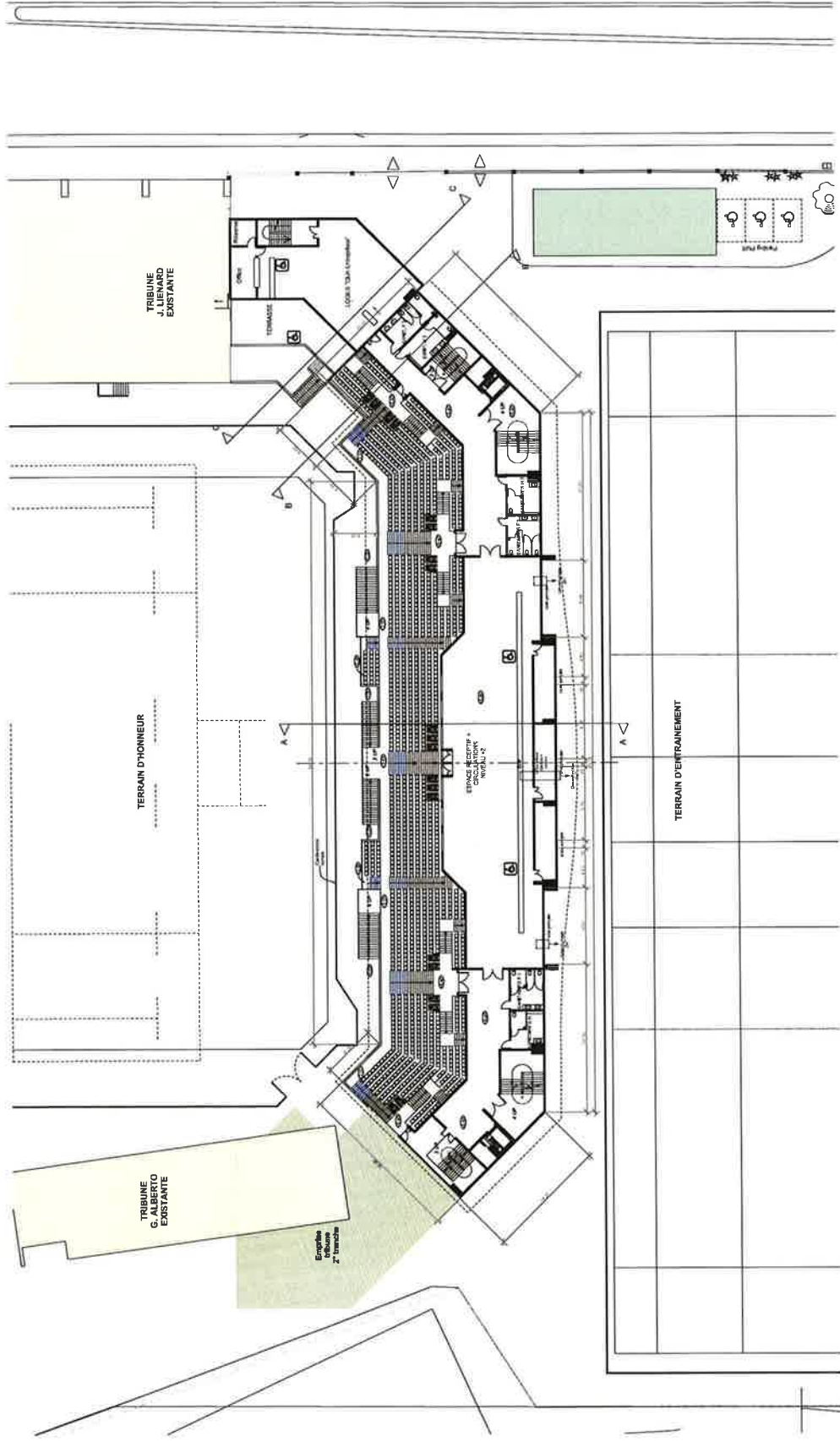



MAITRE D'OUVRAGE		DEMANDE DE PERMIS DE CONSTRUIRE	
 SASP FC GRENOBLE RUGBY Stade Lesdiguières, Rue Albert Mayrier 38100 GRENOBLE	PHASE	N° de PLAN	PLAN NIVEAU +1
	préliminaire		
	esquisse		
	avant projet		
	projet base		
 ARCHITECTES aude ARCHITECTURE URBAINNE DESIGN ET ENVIRONNEMENT 4 rue de la République - 38000 GRENOBLE Tél. 04 77 12 12 12	EDÉLÉ		
	exécution		
	chantier		
	archivés		
	DATE	22/02/2013	Page 6 sur 6
Création d'une nouvelle tribune Ouest et centre d'entraînement et de performances			



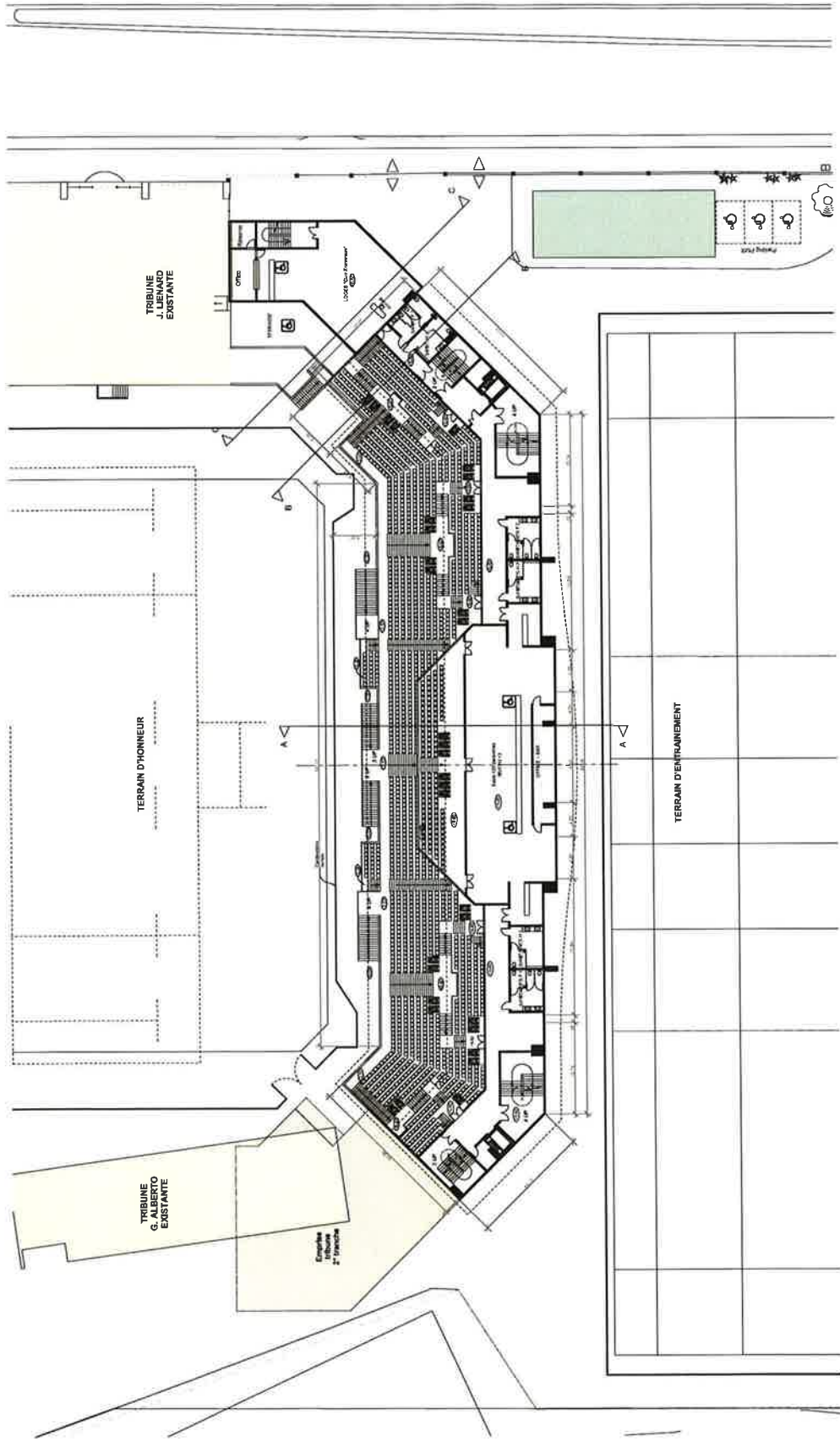

		DEMANDE DE PERMIS DE CONSTRUIRE	
		N° de PLAN : PHASE :	
	SAUP FC GRENOBLE RUGBY Sudon Lesdiguières, Rue Albert Reyrier 38100 GRENOBLE		N° de PLAN : PHASE :
	Création d'une nouvelle tribune Ouest et centre d'entraînement et de performances		EDILE : CHARTE : ARCHIVES :
	ARCHITECTES : 		DATE : 22/02/2013 Page 6 sur 6

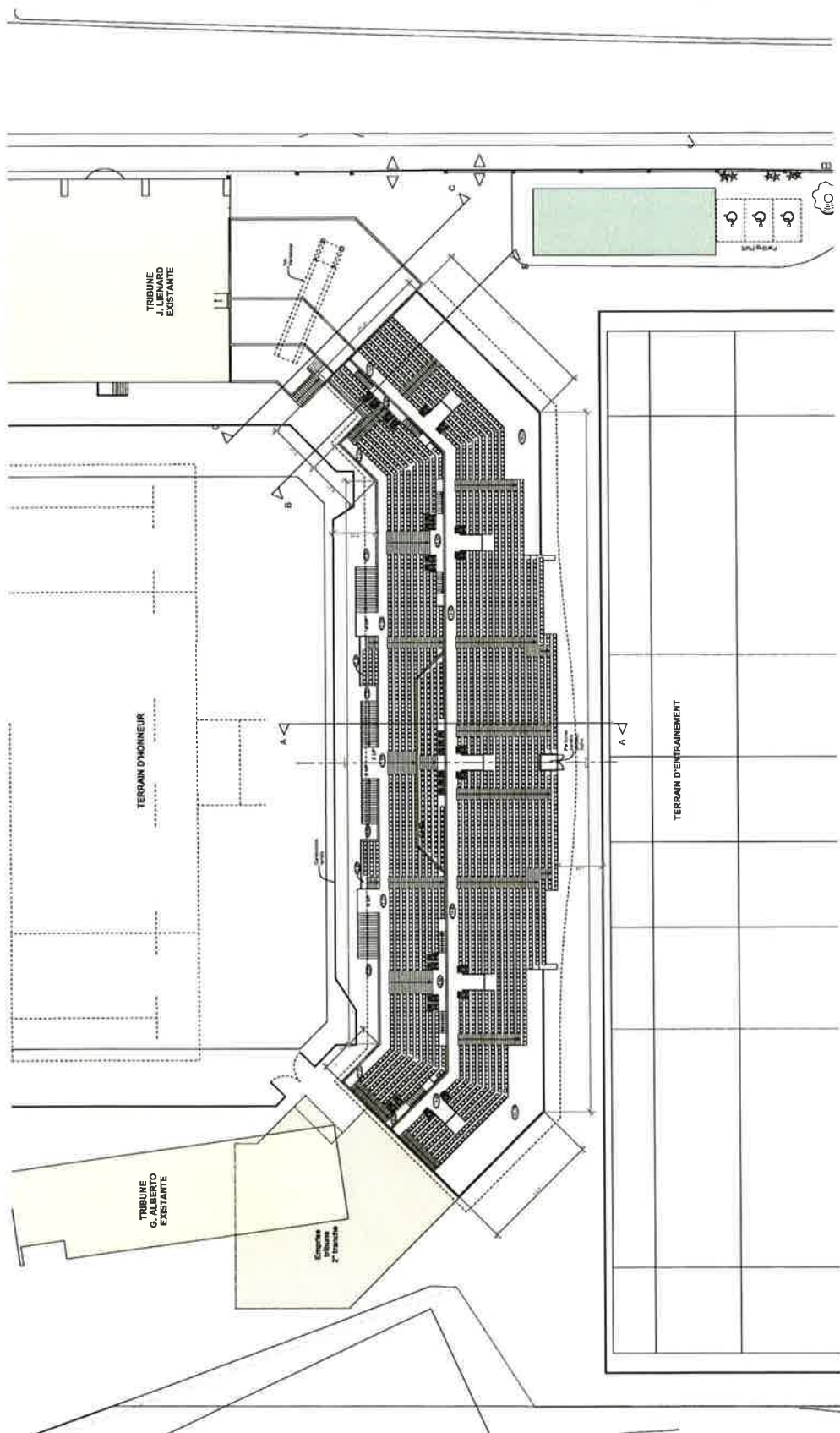

ARCHITECTES		MAITRE D'OUVRAGE		DEMANDE DE PERMIS DE CONSTRUIRE		
 FUGERE ET ASSOCIES audé ARCHITECTURE URBANISME DESIGN ET ENVIRONNEMENT 10 rue de la République - 38000 GRENOBLE 04 77 20 10 10	 SASP FC GRENOBLE RUGBY Stade Lesdiguières - Rue Albert Mayriller 38000 GRENOBLE	PHASE	N° de PLAN	 FCG STADIUM		
		préliminaire				
		esquisse				
		avant-projet				
		<input checked="" type="checkbox"/> projet base			PLAN NIVEAU +3	
		échelle				
		chartier				
		architecte				
		DATE	22/02/2013	Mise à jour		



 oude <small>ARCHITECTURE URBANISME DESIGN ET ENVIRONNEMENT 11 rue de la République - 38000 GRENOBLE Tél : 04 77 20 00 00 - Fax : 04 77 20 00 01</small>		 SAISIR FC GRENOBLE RUSSY Stade Lesdiguières, Rue Albert Reyrier 38100 GRENOBLE		MAÎTRE D'OUVRAGE		PHASE préconception esquisse avant-projet <input checked="" type="checkbox"/> projet base exécution chantier archives		N° de PLAN -		DEMANDE DE PERMIS DE CONSTRUIRE 	
		Création d'une nouvelle tribune Ouest et centre d'entraînement et de performances				ECHELLE: -		PLAN NIVEAU +5			
						DATE 22/02/2013		Page 6 sur 6			