

CARTE DE LOCALISATION

D'après la carte IGN n° 3231 OT
à l'échelle : 1/25 000

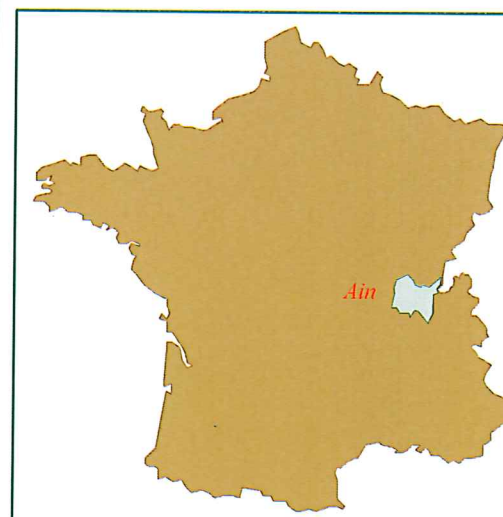

- Emprise du projet de la carrière
- Emprise du projet de défrichement
- Limite communale



Echelle : 1/25 000

0 m 0.5 km 1 km

CARTE DE LA VEGETATION



Emprise du projet de défrichement



Emprise du projet de la carrière



Pelouse à brôme dressé



Pelouse à brachypode



Fourrés à buis / Xerobromion



Lapiaz : Complexe fourrés à buis / Xerobromion
formation de dalles / formation de fougères de
fentes rocheuses / formation à Melica ciliata et
Centranthus angustifolius

Mesobromion



N° de relevé



Chênaie pubescente



Chênaie charmaie



Fourrés médioeuropéens sur sol fertile



Prairie de fauche à Avoine élevée



Culture

Echelle : 1/3000



FAMY

Commune de
Belmont-Luthézieu

Dossier N° E 10 01 5195

CARTE DES
SENSIBILITES
ECOLOGIQUES

Echelle A4 : 1/25 000

D'après les cartes IGN n° 3231 OT et n° 3331 OT à l'échelle : 1/25 000

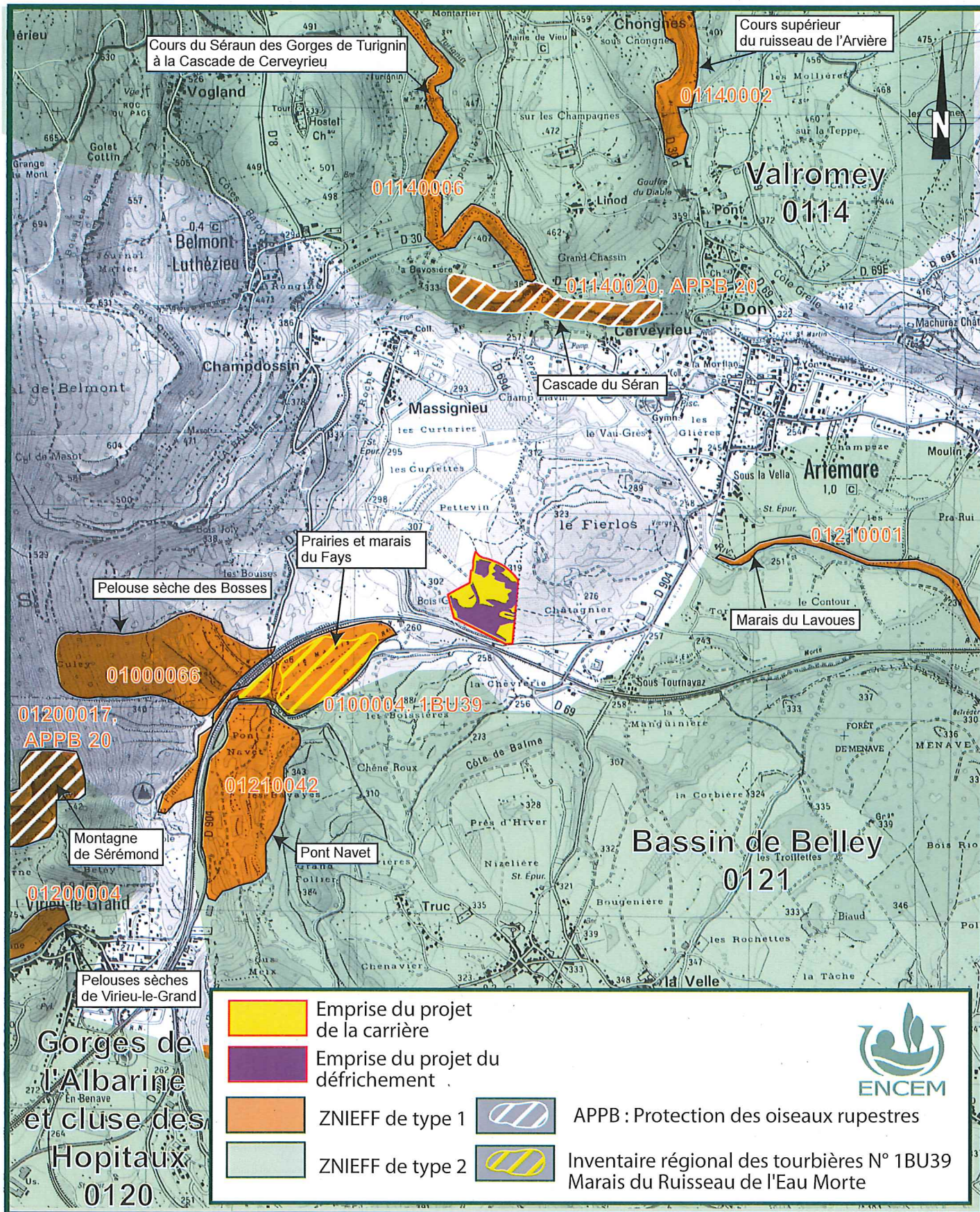

ETAT FINAL

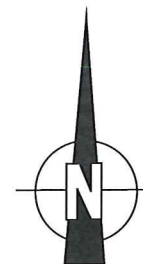









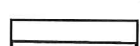
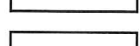

Aménagement Grand-Duc

Matériaux en pied de front pour rompre le caractère linéaire

Dalle rocheuse recouverte de 10 à 20 cm de granulats concassés 0-31.5

Ilot de terre végétalisé

-  Emprise du projet de carrière
-  Limite cadastrale
-  Route
-  Construction
-  Cote topographique
-  Terres cultivées
-  Fruticée sur lapiaz
-  Dalle rocheuse/Pelouse pionnière
-  Bois
-  Eboulis rocheux
-  Front résiduel
-  Talus

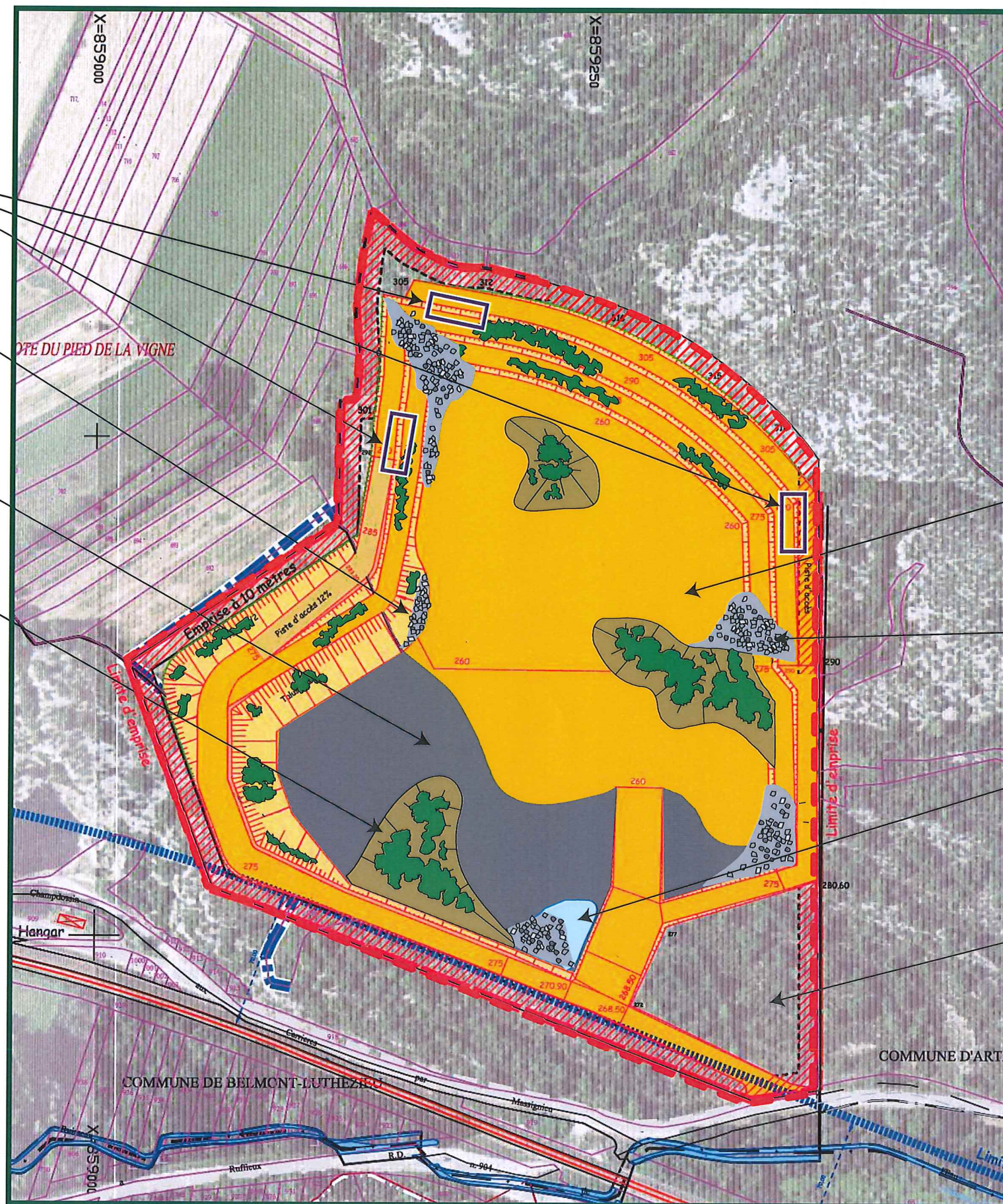

Dalle rocheuse permettant une reconquête par une végétation xérophile

Cône d'éboulis refuge pour la petite faune

Mare temporaire favorable aux batraciens

Zone préservée

0 m 25 50 100 m



Echelle : 1/2 500

PLAN PARCELLAIRE



Commune de
Belmont-Luthézieu

Commune d'Artemare

Commune de
Saint-Martin-de-Bavel



- Emprise du projet de la carrière
- Emprise du projet du défrichement
- Limite des parcelles
- Limite communale

FAMY

Commune de
Belmont-Luthézieu

Dossier N° E 10 01 5195

CARTE DE LOCALISATION
DES PHOTOS

Echelle A4 : 1/25 000

D'après la carte IGN n° 3231 OT à l'échelle : 1/25 000



0 m 250 500 1000 m

Emprise du projet
de la carrière

Emprise du projet du
défrichement



PHOTOGRAPHIES DU SITE A DEFRICHER DANS LE PAYSAGE

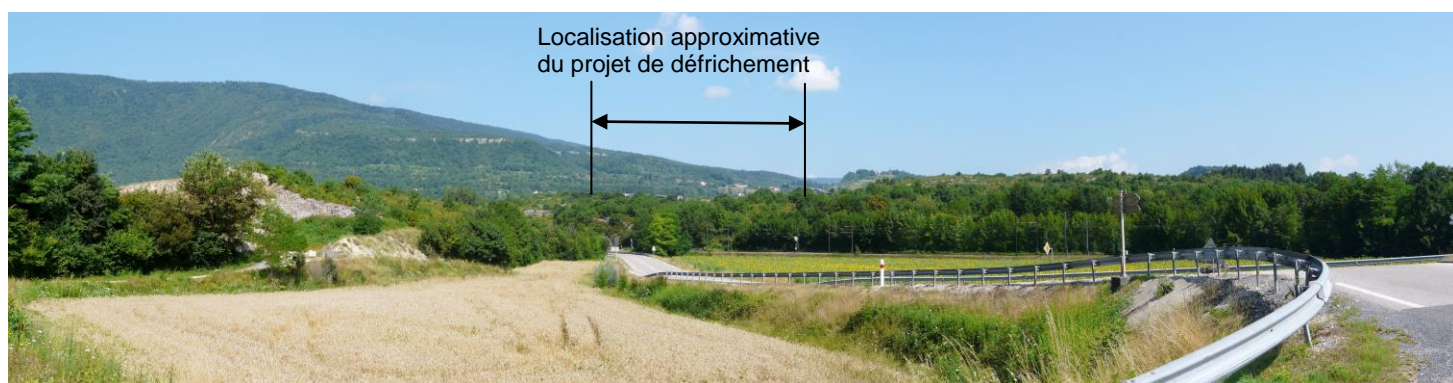

Photo 1 : Situation du projet de défrichement dans l'environnement proche
Vue depuis la RD 69 (Juillet 2013)



Photo 2 : Situation du projet de défrichement dans l'environnement proche
Vue depuis la RD 69 (Juillet 2013)



Situation dans le paysage lointain – Géoportail (2012)

PLAN DES ABORDS

Commune de : Belmont-Luthézieu

(Département de l'AIN)



ECHELLE : 1/2 500

0 m 25 50 100 m

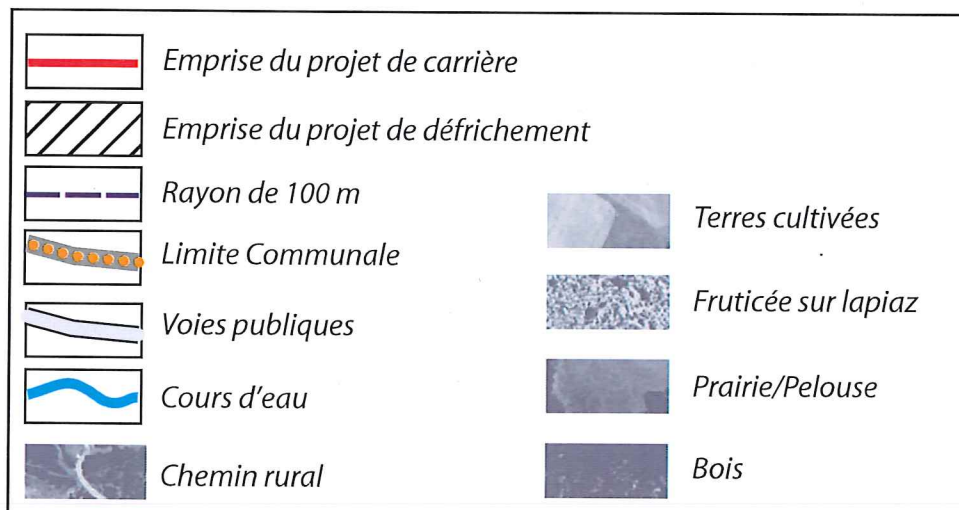

Source : Photo aérienne - Géoportail - 2012

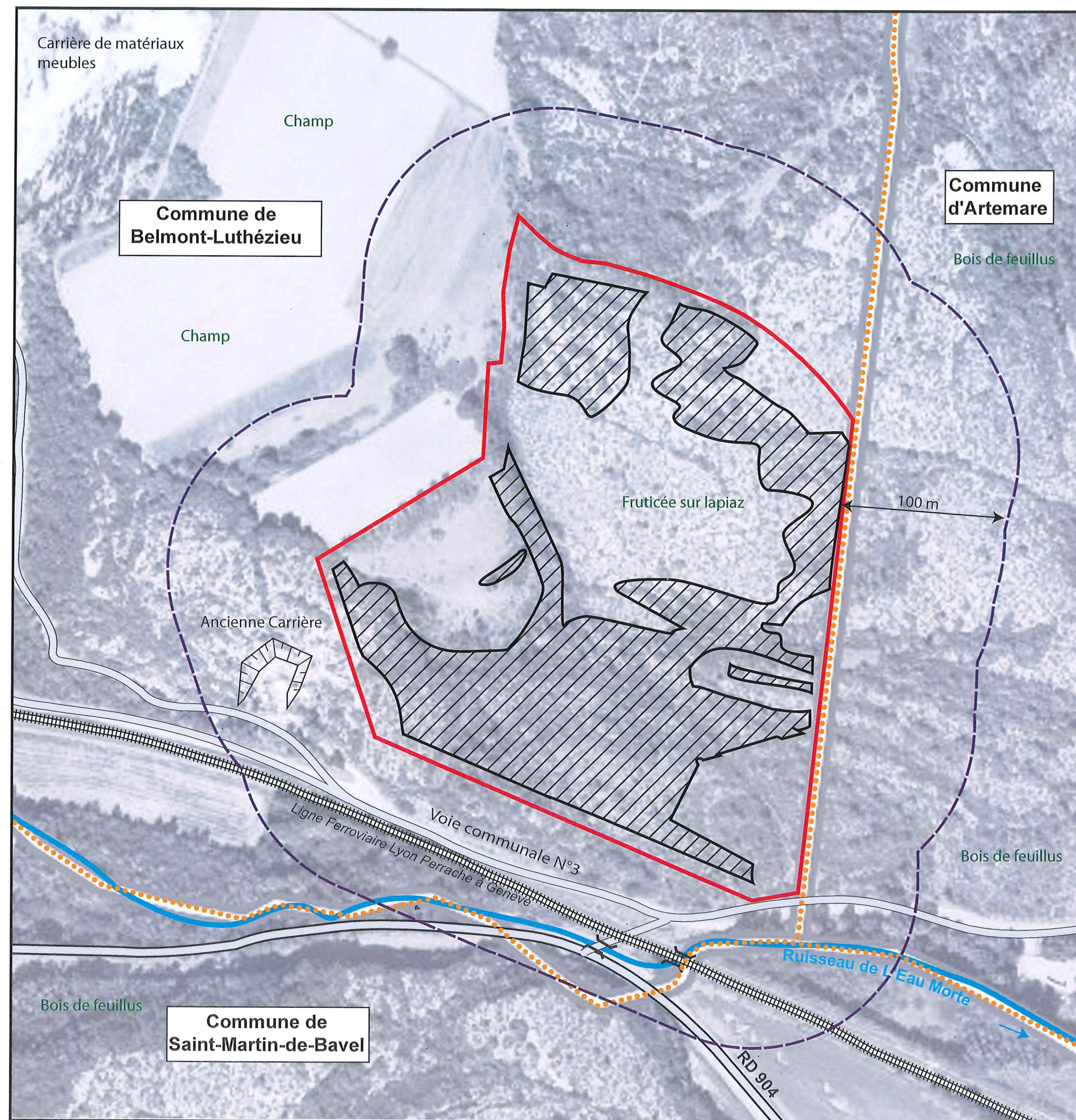

FAMY

Commune de
Belmont-Luthézieu

Dossier N° E 10 01 5195

PLAN DU PROJET
DE DEFRIQUEMENT

Echelle A4 : 1/2 500

