

**Demande d'examen au cas par cas préalable
à la réalisation d'une étude d'impact**

Article R. 122-3 du code de l'environnement

*Ce formulaire n'est pas applicable aux installations classées pour la protection
de l'environnement*

*Ce formulaire complété sera publié sur le site internet de l'autorité administrative de l'Etat
compétente en matière d'environnement*

Avant de remplir cette demande, lire attentivement la notice explicative

| Cadre réservé à l'administration | | |
|--------------------------------------|---------------------------------------|--|
| Date de réception 01-07-13 | Dossier complet le 01-07-13 | N° d'enregistrement F08213 P0485 |

1. Intitulé du projet

REALISATION D'UN TELESKI POUR LE CENTRE D'ENTRAINEMENT NORDIQUE 4 SAISONS

2. Identification du maître d'ouvrage ou du pétitionnaire

2.1 Personne physique

Nom Prénom

2.2 Personne morale

Dénomination ou raison sociale COMMUNE DES CONTAMINES MONTJOIE

Nom, prénom et qualité de la personne
habilitée à représenter la personne morale Mr JEAN-LOUIS MOLLARD - MAIRE

RCS / SIRET 217 400 852 00018 Forme juridique

Joignez à votre demande l'annexe obligatoire n°1

**3. Rubrique(s) applicable(s) du tableau des seuils et critères annexé à l'article R. 122-2 du code de l'environnement et
dimensionnement correspondant du projet**

| N° de rubrique et sous rubrique | Caractéristiques du projet au regard des seuils et critères de la rubrique |
|---------------------------------|--|
| 41° | CREATION D'UNE REMONTE MECANIQUE POUR L'ENTRAINEMENT AUX COMPETITIONS SPORTIVES TRANSPORTANT MOINS DE 1500 PASSAGERS A L'HEURE |

4. Caractéristiques générales du projet

Doivent être annexées au présent formulaire les pièces énoncées à la rubrique 8.1 du formulaire

4.1 Nature du projet

Dans le plan de développement de la filière nordique sur le Département de la Haute-Savoie et sur le territoire national, le Ski Club des Contamines Montjoie soutenu par la Mairie, est à l'initiative d'un projet de création d'un Centre nordique 4 saisons, d'entraînement, de compétition et de loisirs sur sa commune. Le Centre Nordique comprendra une école de Biathlon et une école de Saut et de Combiné Nordique en soutien de la formation de la filière Clubs et Comité Régional et ouverte à tous dans une volonté de dynamiser les disciplines nordiques et notamment le biathlon et le saut à ski.

4.2 Objectifs du projet

Le domaine nordique, comprend un stade de biathlon, des pistes de ski de fond et dans sa partie saut à ski deux tremplins de saut d'été (30 et 18 m), ces installations seront prochainement complétées par la création d'un tremplin été hiver de 75 m.

Il s'avère que l'utilisation des infrastructures existantes nécessite l'installation d'un téléski pour permettre aux sportifs de rejoindre le sommet des tremplins, de plus ces travaux s'inscrivent dans un programme général phasé en plusieurs tranches.

4.3 Décrivez sommairement le projet

4.3.1 dans sa phase de réalisation

Le téléski à mettre en œuvre est un petit téléski d'occasion d'une centaine de mètres composé d'une motrice électrique située à l'amont et une poulie de renvoie située à l'aval, ainsi qu'un ou deux pylônes intermédiaires sur socle béton.

La mise en œuvre de cette installation ne nécessitera que très peu de terrassement car elle épousera au mieux le profil du terrain naturel.

Les accès aux chantier se feront à l'aval par le chemin du Praz et à l'amont par le chemin d'accès au réservoir des Grassenières.

Sa réalisation dura 1 mois pour une mise en exploitation à l'hiver 2013.

4.3.2 dans sa phase d'exploitation

Le fonctionnement de ce téléski sera assuré par une personne habilitée par la commune des Contamines Montjoie et limité aux périodes d'entraînements des clubs de saut à ski, allant de mai à octobre et de décembre à mars 3 à 4 fois par semaine.

Les utilisateurs seront essentiellement les clubs des Contamines Montjoie et des communes environnantes pour un nombre total d'une cinquantaine d'adhérent répartis selon des plannings différents.

4.4.1 A quelle(s) procédure(s) administrative(s) d'autorisation le projet a-t-il été ou sera-t-il soumis ?

La décision de l'autorité administrative de l'Etat compétente en matière d'environnement devra être jointe au(x) dossier(s) d'autorisation(s).

Permis de construire

Demande d'Autorisation d'Exécution des Travaux (DAET)

4.4.2 Précisez ici pour quelle procédure d'autorisation ce formulaire est rempli

Demande d'Autorisation d'Exécution des Travaux (DAET)

4.5 Dimensions et caractéristiques du projet et superficie globale (assiette) de l'opération - préciser les unités de mesure utilisées

| Grandeurs caractéristiques | Valeur |
|----------------------------|------------|
| LONGUEUR | 100 mètres |
| DENIVELE | 45 mètres |

4.6 Localisation du projet

Adresse et commune(s)
d'implantation

Chemin du Praz
Lieu dit le Praz
74170 les Contamines
Montjoie

Coordonnées géographiques¹

Long. ____° ____' ____" ____

Lat. ____° ____' ____" ____

Pour les rubriques 5° a), 6° b) et d), 8°, 10°, 18°, 28° a) et b), 32° ; 41° et 42° :

Point de départ :

Long. 6° 73' 39" 67 Lat. 45° 80' 27" 11

Point d'arrivée :

Long. 6° 72' 72" 03 Lat. 45° 80' 20" 81

Communes traversées :

4.7 S'agit-il d'une modification/extension d'une installation ou d'un ouvrage existant ?

Oui

☐

Non

☒

4.7.1 Si oui, cette installation ou cet ouvrage a-t-il fait l'objet d'une étude d'impact ?

Oui

☐

Non

☒

4.7.2 Si oui, à quelle date a-t-il été autorisé ?

4.8 Le projet s'inscrit-il dans un programme de travaux ?

Oui

☒

Non

☐

Si oui, de quels projets se compose le programme ?

Le programme global du Centre d'entraînement Nordique 4 saisons comprend les infrastructures en projet suivantes :

une piste goudronnée de 3,5 km

des bâtiments technique et d'accueil des athlètes

un tremplin de 75 m

¹ Pour l'outre-mer, voir notice explicative

5. Sensibilité environnementale de la zone d'implantation envisagée

5.1 Occupation des sols

Quel est l'usage actuel des sols sur le lieu de votre projet ?

Parcelle communale sans usage défini

Existe-t-il un ou plusieurs documents d'urbanisme (ensemble des documents d'urbanisme concernés) réglementant l'occupation des sols sur le lieu/tracé de votre projet ?

Oui ☒ Non ☐

Si oui, intitulé et date d'approbation :
Précisez le ou les règlements applicables à la zone du projet

Plan d'occupation des sols approuvé le 15/11/1993 révisé le 03/05/2004

Zone INDT à vocation touristique et sportive

Pour les rubriques 33° à 37°, le ou les documents ont-ils fait l'objet d'une évaluation environnementale ?

Oui ☐ Non ☐

5.2 Enjeux environnementaux dans la zone d'implantation envisagée :

Complétez le tableau suivant, par tous moyens utiles, notamment à partir des informations disponibles sur le site internet <http://www.developpement-durable.gouv.fr/etude-impact>

| Le projet se situe-t-il : | Oui | Non | Lequel/Laquelle ? |
|--|--------------------------|-------------------------------------|-------------------|
| dans une zone naturelle d'intérêt écologique, faunistique et floristique de type I ou II (ZNIEFF) ou couverte par un arrêté de protection de biotope ? | <input type="checkbox"/> | <input checked="" type="checkbox"/> | |
| en zone de montagne ? | <input type="checkbox"/> | <input checked="" type="checkbox"/> | |
| sur le territoire d'une commune littorale ? | <input type="checkbox"/> | <input checked="" type="checkbox"/> | |
| dans un parc national, un parc naturel marin, une réserve naturelle (régionale ou nationale) ou un parc naturel régional ? | <input type="checkbox"/> | <input checked="" type="checkbox"/> | |
| sur un territoire couvert par un plan de prévention du bruit, arrêté ou le cas échéant, en cours d'élaboration ? | <input type="checkbox"/> | <input checked="" type="checkbox"/> | |

| | | | |
|---|-------------------------------------|-------------------------------------|--|
| dans une aire de mise en valeur de l'architecture et du patrimoine ou une zone de protection du patrimoine architectural, urbain et paysager ? | <input type="checkbox"/> | <input checked="" type="checkbox"/> | |
| dans une zone humide ayant fait l'objet d'une délimitation ? | <input type="checkbox"/> | <input checked="" type="checkbox"/> | |
| dans une commune couverte par un plan de prévention des risques naturels prévisibles ou par un plan de prévention des risques technologiques ? si oui, est-il prescrit ou approuvé ? | <input checked="" type="checkbox"/> | <input type="checkbox"/> | Plan de prévention des risques naturels approuvé le 08 décembre 1987 |
| dans un site ou sur des sols pollués ? | <input type="checkbox"/> | <input checked="" type="checkbox"/> | |
| dans une zone de répartition des eaux ? | <input type="checkbox"/> | <input checked="" type="checkbox"/> | |
| dans un périmètre de protection rapprochée d'un captage d'eau destiné à l'alimentation humaine ? | <input type="checkbox"/> | <input checked="" type="checkbox"/> | |
| dans un site inscrit ou classé ? | <input checked="" type="checkbox"/> | <input type="checkbox"/> | Site inscrit des abords du Col du Bonhomme |
| Le projet se situe-t-il, dans ou à proximité : | Oui | Non | Lequel et à quelle distance ? |
| d'un site Natura 2000 ? | <input checked="" type="checkbox"/> | <input type="checkbox"/> | Site Natura 2000 de la réserve des Contamines Montjoie Distance : 20 mètres |
| d'un monument historique ou d'un site classé au patrimoine mondial de l'UNESCO ? | <input type="checkbox"/> | <input checked="" type="checkbox"/> | |

6. Caractéristiques de l'impact potentiel du projet sur l'environnement et la santé humaine

6.1 Le projet envisagé est-il susceptible d'avoir les incidences suivantes ?

Veuillez compléter le tableau suivant :

| Domaines de l'environnement : | | Oui | Non | De quelle nature ? De quelle importance ? Appréciez sommairement l'impact potentiel |
|-------------------------------|---|--------------------------|-------------------------------------|--|
| Ressources | engendre-t-il des prélèvements d'eau ? | <input type="checkbox"/> | <input checked="" type="checkbox"/> | |
| | impliquera-t-il des drainages / ou des modifications prévisibles des masses d'eau souterraines ? | <input type="checkbox"/> | <input checked="" type="checkbox"/> | |
| | est-il excédentaire en matériaux ? | <input type="checkbox"/> | <input checked="" type="checkbox"/> | |
| | est-il déficitaire en matériaux ? Si oui, utilise-t-il les ressources naturelles du sol ou du sous-sol ? | <input type="checkbox"/> | <input checked="" type="checkbox"/> | |
| Milieu naturel | est-il susceptible d'entraîner des perturbations, des dégradations, des destructions de la biodiversité existante : faune, flore, habitats, continuités écologiques ? | <input type="checkbox"/> | <input checked="" type="checkbox"/> | |
| | est-il susceptible d'avoir des incidences sur les zones à sensibilité particulière énumérées au 5.2 du présent formulaire ? | <input type="checkbox"/> | <input checked="" type="checkbox"/> | |

| | | | | |
|-------------------------|--|--------------------------|-------------------------------------|--|
| | Engendre-t-il la consommation d'espaces naturels, agricoles, forestiers, maritimes ? | <input type="checkbox"/> | <input checked="" type="checkbox"/> | |
| Risques et nuisances | Est-il concerné par des risques technologiques ? | <input type="checkbox"/> | <input checked="" type="checkbox"/> | |
| | Est-il concerné par des risques naturels ? | <input type="checkbox"/> | <input checked="" type="checkbox"/> | |
| | Engendre-t-il des risques sanitaires ? | <input type="checkbox"/> | <input checked="" type="checkbox"/> | |
| | Est-il concerné par des risques sanitaires ? | <input type="checkbox"/> | <input checked="" type="checkbox"/> | |
| Commodités de voisinage | Est-il source de bruit ? | <input type="checkbox"/> | <input checked="" type="checkbox"/> | |
| | Est-il concerné par des nuisances sonores ? | <input type="checkbox"/> | <input checked="" type="checkbox"/> | |
| | Engendre-t-il des odeurs ? | <input type="checkbox"/> | <input checked="" type="checkbox"/> | |
| | Est-il concerné par des nuisances olfactives ? | <input type="checkbox"/> | <input checked="" type="checkbox"/> | |
| | Engendre-t-il des vibrations ? | <input type="checkbox"/> | <input checked="" type="checkbox"/> | |
| | Est-il concerné par des vibrations ? | <input type="checkbox"/> | <input checked="" type="checkbox"/> | |

| | | | | |
|---|---|--|--|--|
| | <p>Engendre-t-il des émissions lumineuses ? <input type="checkbox"/> <input checked="" type="checkbox"/></p> <p>Est-il concerné par des émissions lumineuses ? <input type="checkbox"/> <input checked="" type="checkbox"/></p> | | | |
| Pollutions | <p>Engendre-t-il des rejets polluants dans l'air ? <input type="checkbox"/> <input checked="" type="checkbox"/></p> | | | |
| | <p>Engendre-t-il des rejets hydrauliques ? <input type="checkbox"/> <input checked="" type="checkbox"/></p> <p>Si oui, dans quel milieu ?</p> | | | |
| | <p>Engendre-t-il la production d'effluents ou de déchets non dangereux, inertes, dangereux ? <input type="checkbox"/> <input checked="" type="checkbox"/></p> | | | |
| Patrimoine / Cadre de vie / Population | <p>Est-il susceptible de porter atteinte au patrimoine architectural, culturel, archéologique et paysager ? <input type="checkbox"/> <input checked="" type="checkbox"/></p> | | | |
| | <p>Engendre-t-il des modifications sur les activités humaines (agriculture, sylviculture, urbanisme / aménagements) ? <input type="checkbox"/> <input checked="" type="checkbox"/></p> | | | |

6.2 Les incidences du projet identifiées au 6.1 sont-elles susceptibles d'être cumulées avec d'autres projets connus ?

Oui

☐

Non

☒

Si oui, décrivez lesquelles :

6.3 Les incidences du projet identifiées au 6.1 sont-elles susceptibles d'avoir des effets de nature transfrontière ?

Oui

☐

Non

☒

Si oui, décrivez lesquels :

7. Auto-évaluation (facultatif)

Au regard du formulaire rempli, estimez-vous qu'il est nécessaire que votre projet fasse l'objet d'une étude d'impact ou qu'il devrait en être dispensé ? Expliquez pourquoi.

Projet de faible importance avec une fréquentation relative ne nécessitant pas d'étude d'impact comparable aux installations touristiques traditionnelles.

8. Annexes

8.1 Annexes obligatoires

| Objet | |
|-------|---|
| 1 | L'annexe n°1 intitulée « informations nominatives relatives au maître d'ouvrage ou pétitionnaire » - non publiée ; <input checked="" type="checkbox"/> |
| 2 | Un plan de situation au 1/25 000 ou, à défaut, à une échelle comprise entre 1/16 000 et 1/64 000 (Il peut s'agir d'extraits cartographiques du document d'urbanisme s'il existe) ; <input checked="" type="checkbox"/> |
| 3 | Au minimum, 2 photographies datées de la zone d'implantation, avec une localisation cartographique des prises de vue, l'une devant permettre de situer le projet dans l'environnement proche et l'autre de le situer dans le paysage lointain ; <input checked="" type="checkbox"/> |
| 4 | Un plan du projet <u>ou</u> , pour les travaux, ouvrages ou aménagements visés aux rubriques 5° a), 6° b) et d), 8°, 10°, 18°, 28° a) et b), 32°, 41° et 42° un projet de tracé ou une enveloppe de tracé ; <input checked="" type="checkbox"/> |
| 5 | Sauf pour les travaux, ouvrages ou aménagements visés aux rubriques 5° a), 6° b) et d), 8°, 10°, 18°, 28° a) et b), 32°, 41° et 42° : plan des abords du projet (100 mètres au minimum) pouvant prendre la forme de photos aériennes datées et complétées si nécessaire selon les évolutions récentes, à une échelle comprise entre 1/2 000 et 1/5 000. Ce plan devra préciser l'affectation des constructions et terrains avoisinants ainsi que les canaux, plans d'eau et cours d'eau ; <input type="checkbox"/> |

8.2 Autres annexes volontairement transmises par le maître d'ouvrage ou pétitionnaire

Veillez compléter le tableau ci-joint en indiquant les annexes jointes au présent formulaire d'évaluation, ainsi que les parties auxquelles elles se rattachent

| Objet |
|-------|
| |
| |
| |
| |
| |
| |
| |
| |
| |

9. Engagement et signature

Je certifie sur l'honneur l'exactitude des renseignements ci-dessus ☒

Fait à Les Contamines Montjoie le, 27 Juin 2013.

Signature

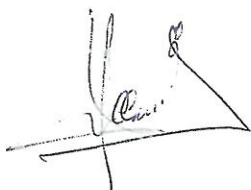

Les Contamines Montjoie

Plan de situation

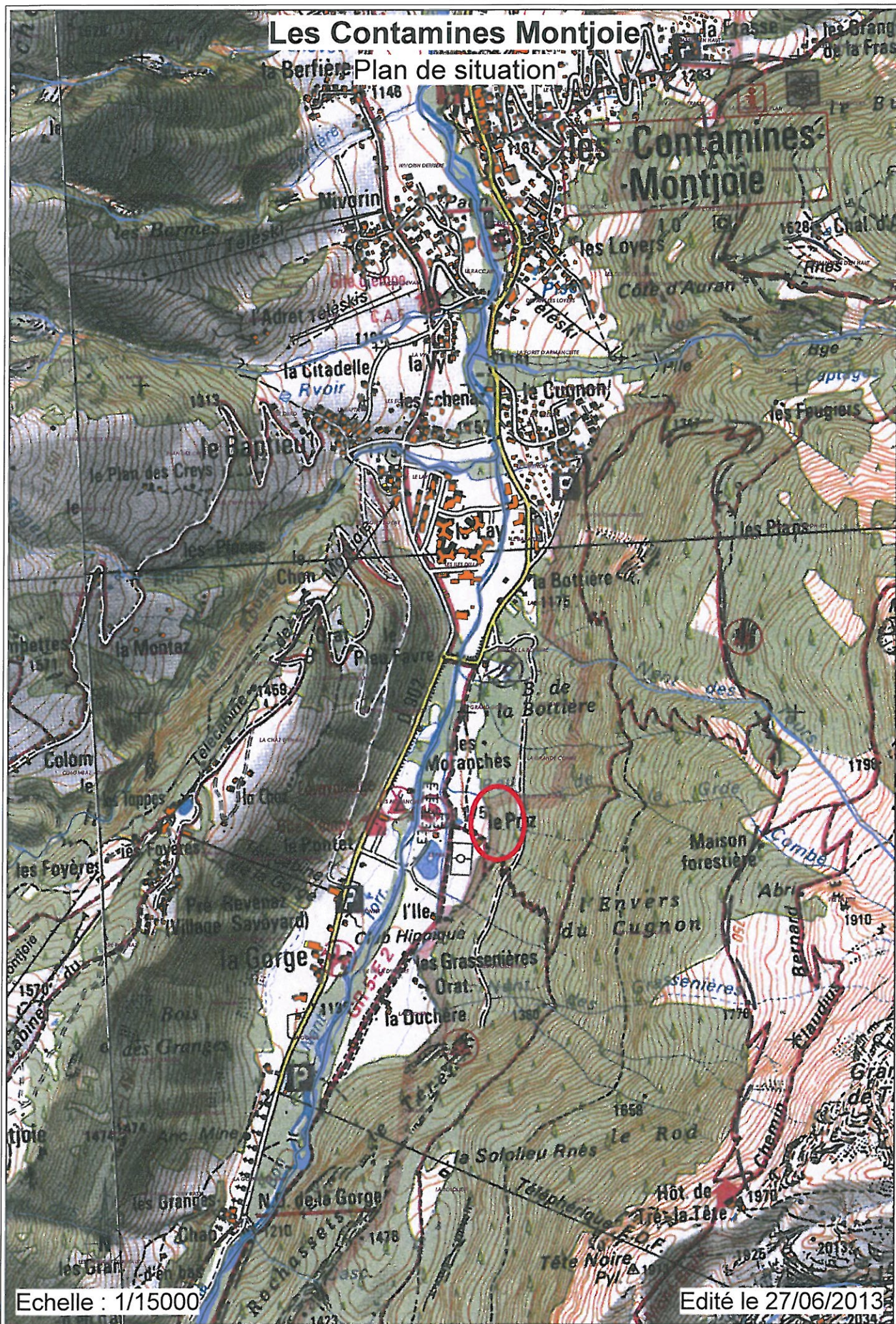

Echelle : 1/15000

Edité le 27/06/2013

DEMANDE D'EXAMEN AU CAS PAR CAS PREALABLE A LA REALISATION
D'UNE ETUDE D'IMPACT

ANNEXE 8.1.3

Photo N° 1 : emplacement départ télési



Photo N° 2 : emplacement arrivée télési



Photo N° 3 : vue rapprochée télésiégi depuis le bas



Photo N° 4 : vue éloignée télésiégi

