

## **ANNEXE 2**

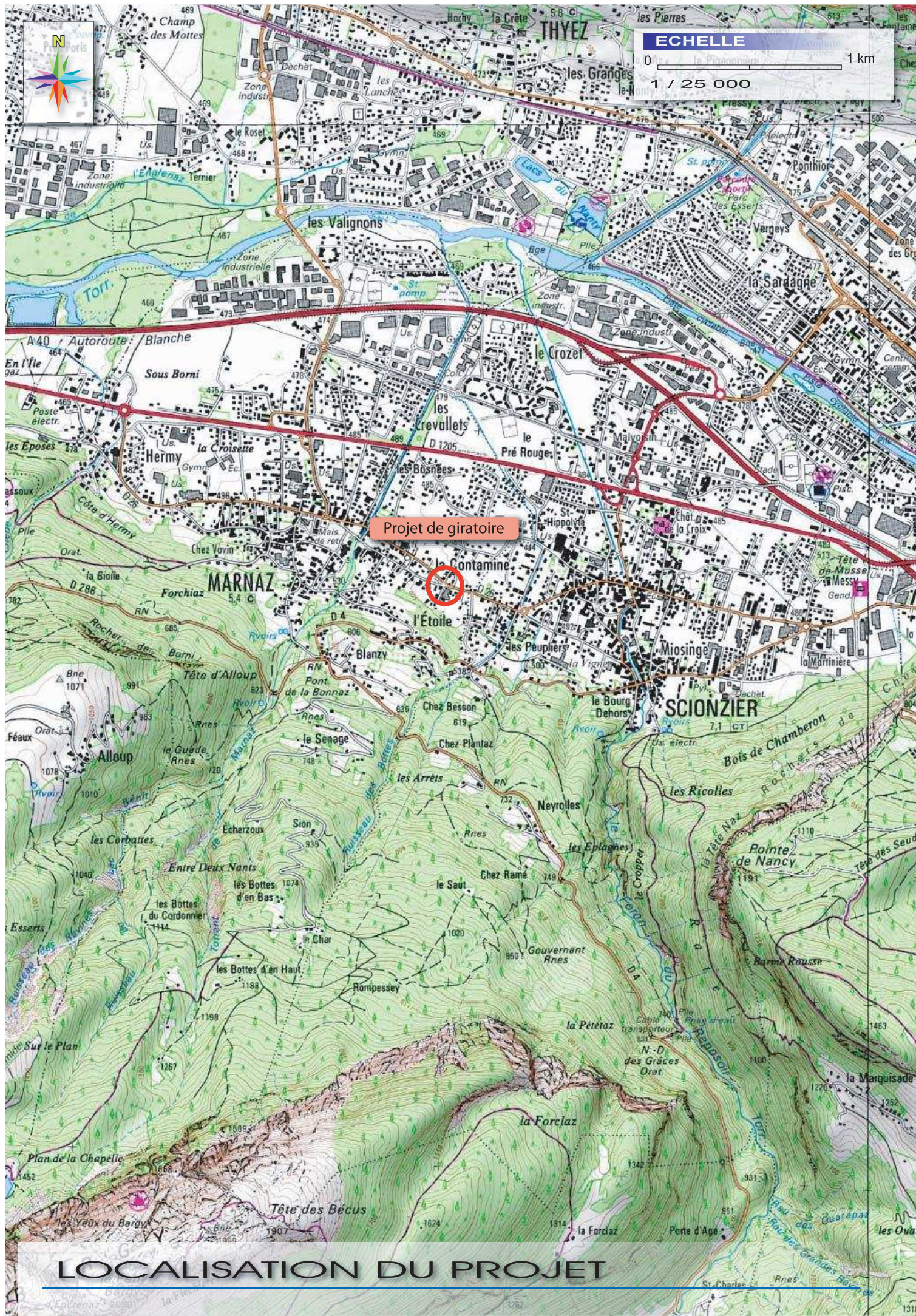





## **ANNEXE 3**

Aménagement d'un carrefour giratoire sur la RD 26 – avenue du Mont-Blanc / rue du Vieux Pont à Marnaz (74)

➤ **Environnement proche**

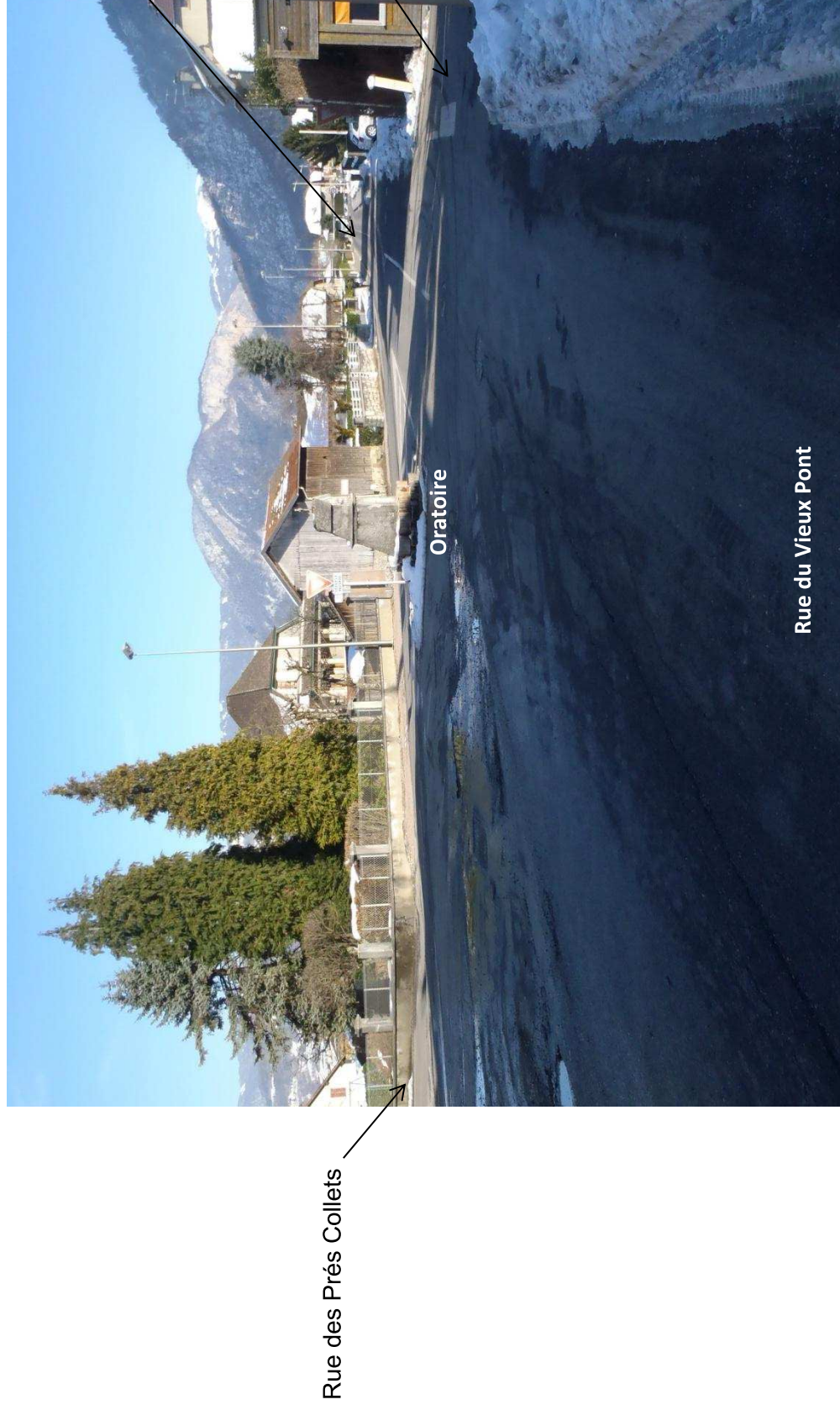

***Vue sur le carrefour entre l'avenue du Mont-Blanc, la rue du Vieux Pont, la rue des Prés Collets et l'impasse des Vergers  
Vue depuis la rue du Vieux Pont (photographie du 19/02/2013)***

Aménagement d'un carrefour giratoire sur la RD 26 – avenue du Mont-Blanc / rue du Vieux Pont à Marnaz (74)

---

➤ **Paysage lointain**



*Vue sur le carrefour depuis l'avenue du Mont-Blanc, côté Est du carrefour (photographie du 19/02/2013)*



➤ Photographie de l'oratoire

Habitation vouée à être  
démolie dans le cadre de  
l'aménagement du  
carrefour

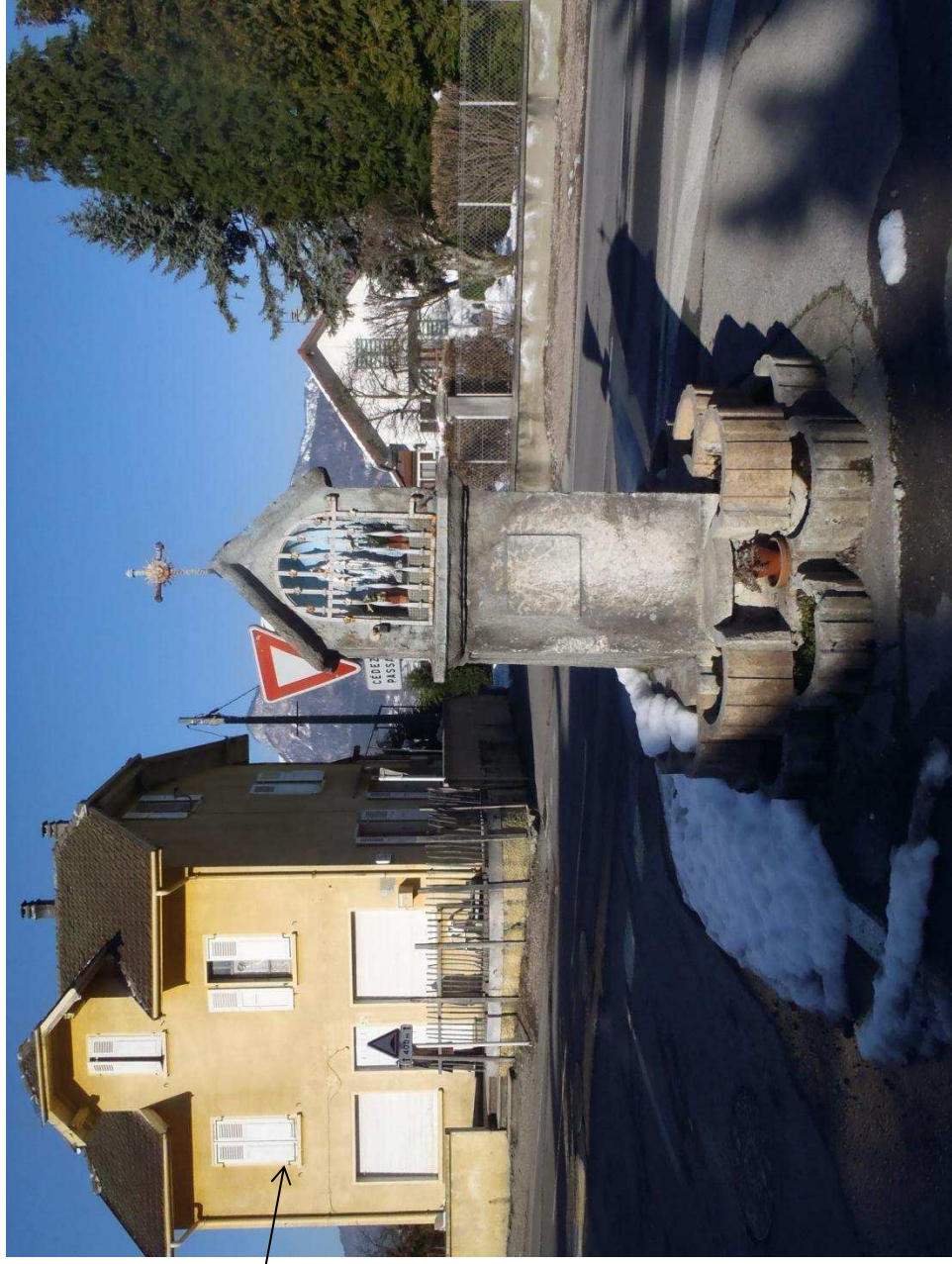

*Oratoire situé au niveau du carrefour entre l'avenue du Mont-Blanc et la rue du Vieux Pont au niveau de l'impasse des Vergers  
(photographie du 19/02/2013)*

## **ANNEXE 4**

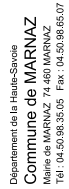

LIEU : ROUTE DEPARTEMENTALE N° 26

OPERATION : Aménagement du Carrefour Giratoire  
Entre l'Avenue du Mont-Blanc  
et la Rue du Vieux Pont

### 3 - PLAN GENERAL VOIRIE

N°COSSIER	DATE	SCHELLÉ
MAINTENUS	08/01/2012	01/04/1000
PROGNE	DATE	INDICATION
a		Engagement (à la suite de visite, ou transfert de territoire; Remplacement du TNU et position par un tel ou tel
b		
c		
d		
e		
f		
g		
h		
i		
j		
k		
l		
m		
n		
o		
p		
q		
r		
s		
t		
u		
v		
w		
x		
y		
z		
AA		
AB		
AC		
AD		
AE		
AF		
AG		
AH		
AI		
AJ		
AK		
AL		
AM		
AN		
AO		
AP		
AQ		
AR		
AS		
AT		
AU		
AV		
AW		
AX		
AY		
AZ		
BA		
BB		
BC		
BD		
BE		
BF		
BG		
BH		
BI		
BJ		
BK		
BL		
BM		
BN		
BO		
BP		
BQ		
BR		
BS		
BT		
BU		
BV		
BW		
BX		
BY		
BZ		
CA		
CB		
CC		
CD		
CE		
CF		
CG		
CH		
CI		
CJ		
CK		
CL		
CM		
CN		
CO		
CP		
CQ		
CR		
CS		
CT		
CU		
CV		
CW		
CX		
CY		
CZ		
DA		
DB		
DC		
DD		
DE		
DF		
DG		
DH		
DI		
DJ		
DK		
DL		
DM		
DN		
DO		
DP		
DQ		
DR		
DS		
DT		
DU		
DV		
DW		
DX		
DY		
DZ		
EA		
EB		
EC		
ED		
EE		
EF		
EG		
EH		
EI		
EJ		
EK		
EL		
EM		
EN		
EO		
EP		
EQ		
ER		
ES		
ET		
EU		
EV		
EW		
EX		
EY		
EZ		
FA		
FB		
FC		
FD		
FE		
FF		
FG		
FH		
FI		
FJ		
FK		
FL		
FM		
FN		
FO		
FP		
FQ		
FR		
FS		
FT		
FU		
FV		
FW		
FX		
FY		
FZ		
GA		
GB		
GC		
GD		
GE		
GF		
GG		
GH		
GI		
GJ		
GK		
GL		
GM		
GN		
GO		
GP		
GQ		
GR		
GS		
GT		
GU		
GV		
GW		
GX		
GY		
GZ		
HA		
HB		
HC		
HD		
HE		
HF		
HG		
HH		
HI		
HJ		
HK		
HL		
HM		
HN		
HO		
HP		
HQ		
HR		
HS		
HT		
HU		
HV		
HW		
HX		
HY		
HZ		
IA		
IB		
IC		
ID		
IE		
IF		
IG		
IH		
II		
IJ		
IK		
IL		
IM		
IN		
IO		
IP		
IQ		
IR		
IS		
IT		
IU		
IV		
IW		
IX		
IY		
IZ		
JA		
JB		
JC		
JD		
JE		
JF		
JG		
JH		
JI		
JJ		
JK		
JL		
JM		
JN		
JO		
JP		
JQ		
JR		
JS		
JT		
JU		
JV		
JW		
JX		
JY		
JZ		
KA		
KB		
KC		
KD		
KE		
KF		
KG		
KH		
KI		
KJ		
KK		
KL		
KM		
KN		
KO		
KP		
KQ		
KR		
KS		
KT		
KU		
KV		
KW		
KX		
KY		
KZ		
LA		
LB		
LC		
LD		
LE		
LF		
LG		
LH		
LI		
LJ		
LK		
LL		
LM		
LN		
LO		
LP		
LQ		
LR		
LS		
LT		
LU		
LV		
LW		
LX		
LY		
LZ		
MA		
MB		
MC		
MD		
ME		
MF		
MG		
MH		
MI		
MJ		
MK		
ML		
MM		
MN		
MO		
MP		
MQ		
MR		
MS		
MT		
MU		
MV		
MW		
MX		
MY		
MZ		
NA		
NB		
NC		
ND		
NE		
NF		
NG		
NH		
NI		
NJ		
NK		
NL		
NM		
NN		
NO		
NP		
NQ		
NR		
NS		
NT		
NU		
NV		
NW		
NX		
NY		
NZ		
OA		
OB		
OC		
OD		
OE		
OF		
OG		
OH		
OI		
OJ		
OK		
OL		
OM		
ON		
OO		
OP		
OQ		
OR		
OS		
OT		
OU		
OV		
OW		
OX		
OY		
OZ		
PA		
PB		
PC		
PD		
PE		
PF		
PG		
PH		
PI		
PJ		
PK		
PL		
PM		
PN		
PO		
PP		
PQ		
PR		
PS		
PT		
PU		
PV		
PW		
PX		
PY		
PZ		
QA		
QB		
QC		
QD		
QE		
QF		
QG		
QH		
QI		
QJ		
QK		
QL		
QM		
QN		
QO		
QP		
QQ		
QR		
QS		
QT		
QU		
QV		
QW		
QX		
QY		
QZ		
RA		
RB		
RC		
RD		
RE		
RF		
RG		
RH		
RI		
RJ		
RK		
RL		
RM		
RN		
RO		
RP		
RQ		
RR		
RS		
RT		
RU		
RV		
RW		
RX		
RY		
RZ		
SA		
SB		
SC		
SD		
SE		
SF		
SG		
SH		
SI		
SJ		
SK		
SL		
SM		
SN		
SO		
SP		
SQ		
SR		
SS		
ST		
SU		
SV		
SW		
SX		
SY		
SZ		
TA		
TB		
TC		
TD		
TE		
TF		
TG		
TH		
TI		
TJ		
TK		
TL		
TM		
TN		
TO		
TP		
TQ		
TR		
TS		
TT		
TU		
TV		
TW		
TX		
TY		
TZ		
UA		
UB		
UC		
UD		
UE		
UF		
UG		
UH		
UI		
UJ		
UK		
UL		
UM		
UN		
UO		
UP		
UQ		
UR		
US		
UT		
UU		
UV		
UW		
UX		
UY		
UZ		
VA		
VB		
VC		
VD		
VE		
VF		
VG		
VH		
VI		
VJ		
VK		
VL		
VM		
VN		
VO		
VP		
VQ		
VR		
VS		
VT		
VU		
VV		
VW		
VX		
VY		
VZ		
WA		
WB		
WC		
WD		
WE		
WF		
WG		
WH		
WI		
WJ		
WK		
WL		
WM		
WN		
WO		
WP		
WQ		
WR		
WS		
WT		
WU		
WV		
WW		
WX		
WY		
WZ		
XA		
XB		
XC		
XD		
XE		
XF		
XG		
XH		
XI		
XJ		
XK		
XL		
XM		
XN		
XO		
XP		
XQ		
XR		
XS		
XT		
XU		
XV		
XW		
XX		
XY		
XZ		
YA		
YB		
YC		
YD		
YE		
YF		
YG		
YH		
YI		
YJ		
YK		
YL		
YM		
YN		
YO		
YP		
YQ		
YR		
YS		
YT		
YU		
YV		
YW		
YX		
YZ		
ZA		
ZB		
ZC		
ZD		
ZE		
ZF		

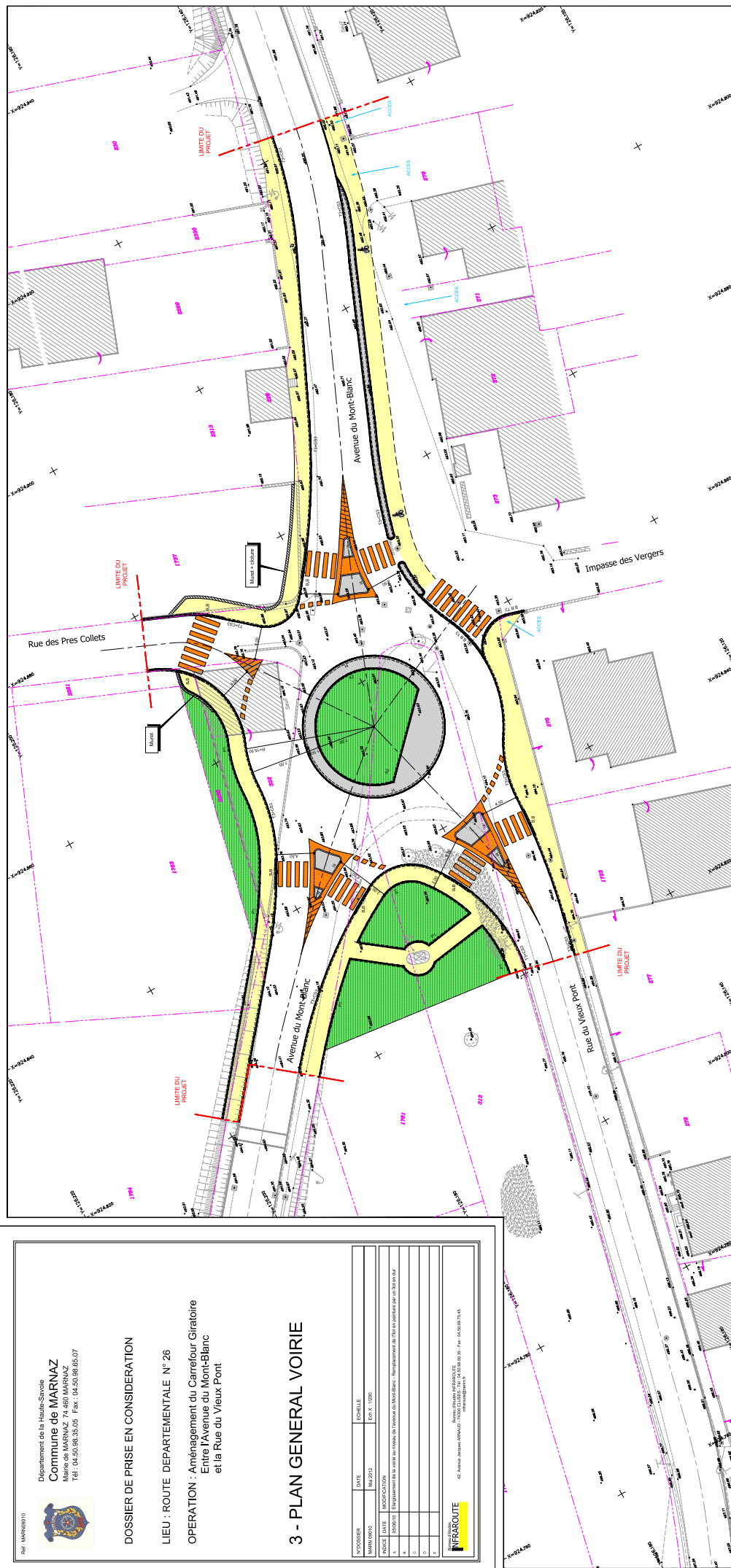



## **ANNEXE 5**

Annexe 5 : Plan des abords du projet sur fond de photographie  
aérienne (source : Géoportail)  
Echelle approximative 1 / 2 600

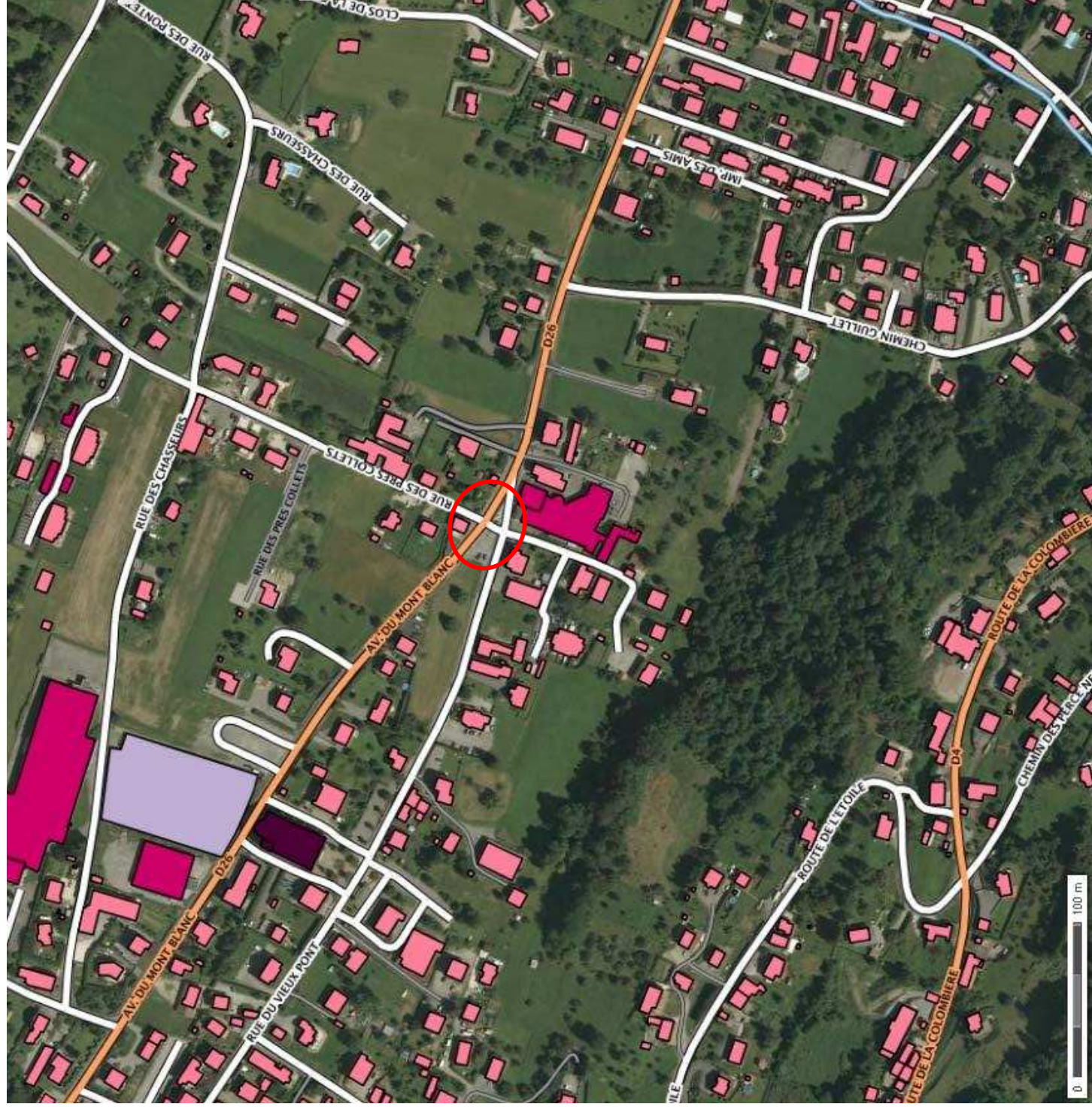
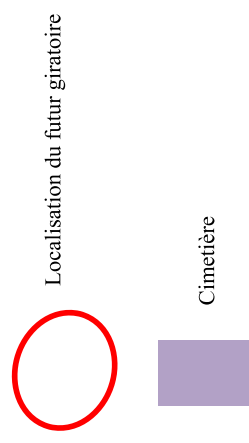



## **ANNEXE 6**

## **Annexe 6 : Détails des aménagements réalisés sur la RD 26 par la Commune de Marnaz depuis 2002**

La Commune de MARNAZ a projeté la mise en sécurité de la Route Départementale n°26 sur tout le linéaire traversant son territoire compris entre la Commune de SCIONZIER (Chemin Guillet) et le Giratoire d'Hermey positionné sur la R.D. 1205 en limite de la Commune de VOUGY.

L'aménagement projeté consiste à créer une plate-forme de 10 m de largeur en section courante se décomposant en :

- ⇒ 1 chaussée de 6,00 m
- ⇒ 1 trottoir de 2,50 m
- ⇒ 1 trottoir de 1,50 m

La largeur de chaussée correspond aux directives du Conseil Général concessionnaire de la Voirie.

Le trottoir de 2,50 mètres a pour but de conforter la circulation piétonne le long de l'itinéraire en particulier de répondre à une attente familiale de déplacement piétons cycle en toute sécurité.

Il est à noter que lors de ce calibrage de chaussée, l'ensemble des réseaux humides et des réseaux secs est repris pour la pérennité de l'ouvrage.

Chaque carrefour reçoit un aménagement particulier, adapté à sa topographie, à son environnement : giratoire, plateau dénivelé...

Les aménagements réalisés depuis 2002 sont présentés dans les pages suivantes.



## Présentation sommaire des aménagements

La carte en page suivante permet de situer les aménagements réalisés.

### En 2002 : Aménagement du carrefour rue Pierre Rosset – avenue de la Libération

Carrefour en T, sur plateau surélevé, avec un stop sur la rue Pierre Rosset



*Vue sur le carrefour avec la rue Pierre Rosset sur l'avenue de la Libération  
(source : Google Maps – prise de vue : février 2011)*

Montant T.T.C. : 681 785,00 €



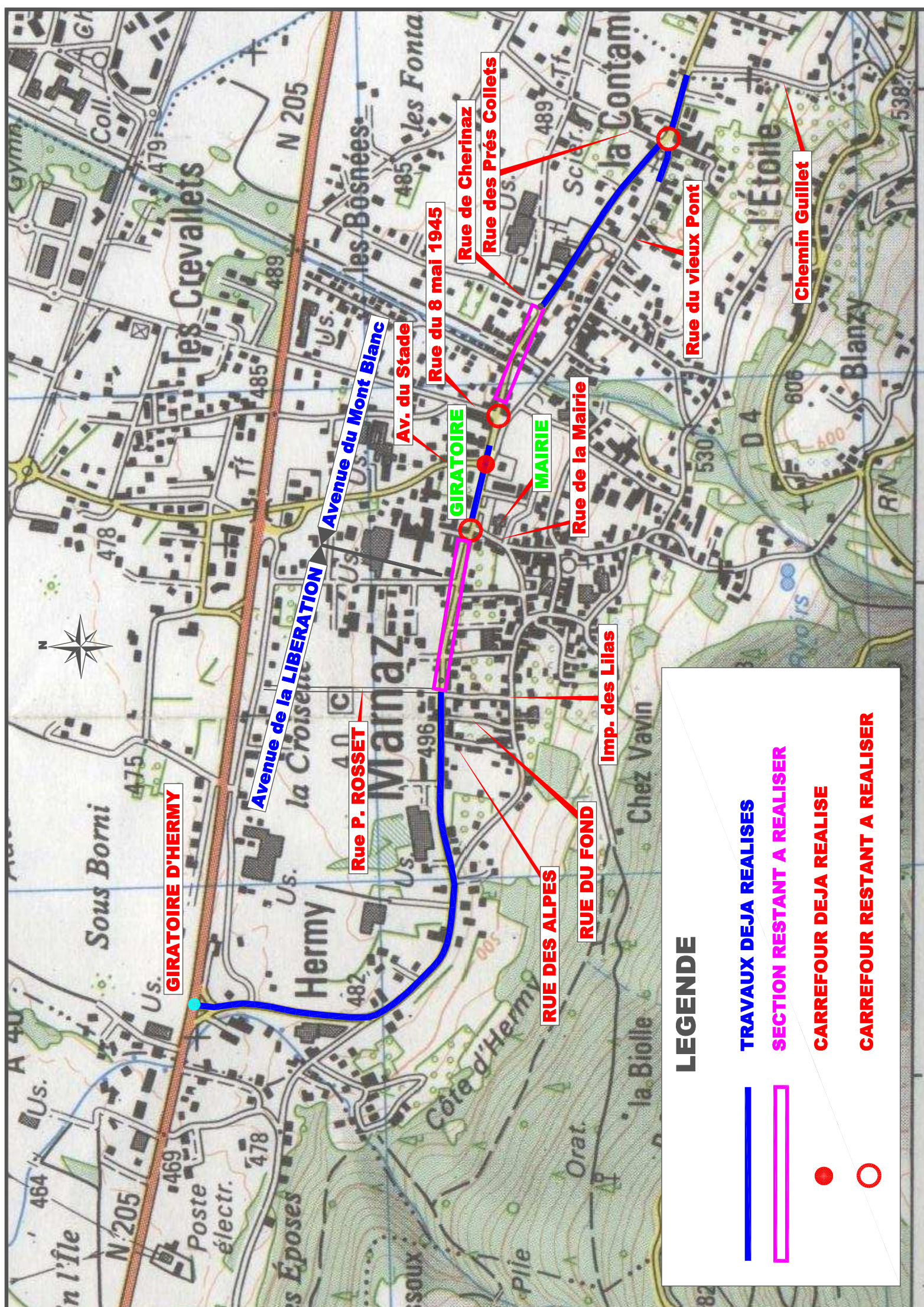



**En 2004 : Aménagement de la section de l'avenue de la Libération comprise entre la rue du Fond et la rue  
des Alpes (linéaire d'environ 175 m)**



*Vue sur l'avenue de la Libération  
(source : Google Maps – prise de vue : février 2011)*

Montant T.T.C. : 263 000,00 €

**En 2005 : Aménagement de l'avenue de la Libération sur sa section comprise entre le giratoire d'Hermes sur  
la RD 1205 et la rue des Alpes (linéaire d'environ 880 m)**



*Vue sur l'avenue de la Libération – intersection avec la rue des Allobroges  
(source : Google Maps – prise de vue : octobre 2009)*

Montant T.T.C. : 1 491 000,00 €



**2006 – 2007 : Aménagement du carrefour giratoire avenue de la Libération – avenue du Stade (largeur  
anneau = 8 m et rayon ilot central = 2,50 m)**



*Vue sur le carrefour giratoire avenue de la Libération – avenue du Stade, depuis l'avenue de la Libération  
(source : Google Maps – prise de vue : avril 2011)*

Montant T.T.C. : 204 000,00 €

2007 -2008 : Aménagement de l'avenue du Mont-Blanc sur sa section comprise entre la rue de Chérinaz et le chemin Guillet (linéaire d'environ 370 m entre la rue de Chérinaz et la rue du Vieux Pont, linéaire d'environ 102 m entre la rue du Vieux Pont et le chemin Guillet, et linéaire de 85 m environ de la rue du Vieux Pont réaménagé)



*Vue sur l'avenue de la Libération sur la section située entre la rue du Vieux Pont et le chemin Guillet  
(source : Google Maps – prise de vue : avril 2011)*

Montant T.T.C. : 1 715 000,00 € T.T.C.



Dans le cadre de la poursuite de la mise en sécurité de la Route Départementale n°26, il reste à aménager ou à réaménager :

- En section courante :
  - La section de la RD 26 située entre la rue Pierre Rosset et la rue de la Maire (linéaire d'environ 300 m) ;
  - La section de la RD 26 située entre la rue du 8 mai 1945 et la rue de Chérinaz (linéaire d'environ 250 m) ;
  - La section de la RD 26 située entre l'avenue du Stade et la rue du 8 mai 1945 (linéaire d'environ 100 m) ;
- Carrefour :
  - Le carrefour entre la RD 26 et la rue du 8 mai 1945 ;
  - Le carrefour entre la RD 26 et la rue de la Mairie ;
  - Le carrefour entre la RD 26, la rue du Vieux Pont et la rue des Prés Collets (objet de la présente demande d'examen au cas par cas, pour le dossier d'enquête préalable à la DUP).