

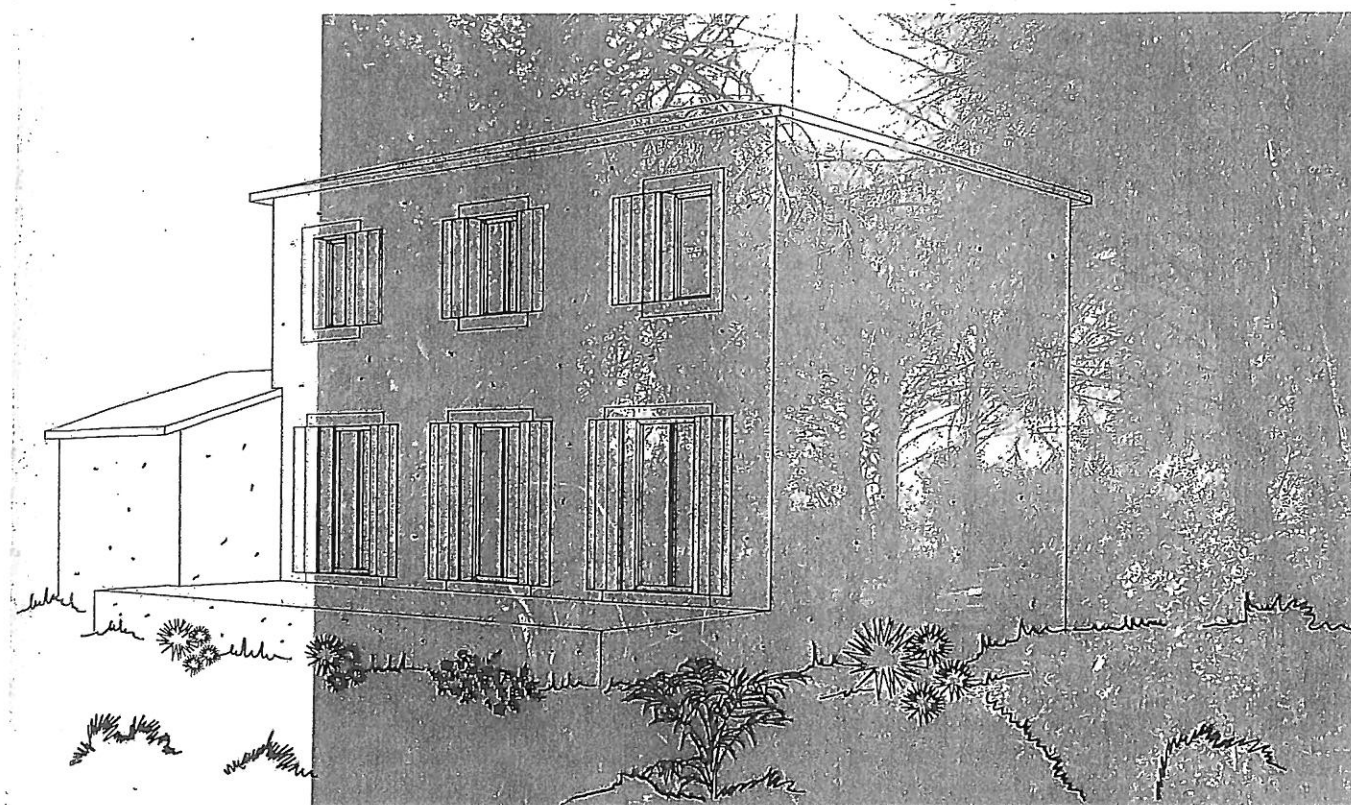

PHOTO A de loin PCMI 08



PHOTO PCMI 07

INSERTION DANS LE SITE



PERSPECTIVE PHOTO PCMI 06

Commune :
SUZE-LA-ROUSSE

Échelle d'origine : 1/2000
Échelle d'édition : 1/2000

Date d'édition : 31/01/2013
(fuseau horaire de Paris)

Coordonnées en projection : RGF93CC45
©2012 Ministère de l'Économie et des
Finances

EXTRAIT DU PLAN CADASTRAL INFORMATISÉ

Le plan visualisé sur cet extrait est géré par le centre des impôts foncier suivant :
la Drome
15 avenue de Romans 26021
26021 VALENCE CEDEX
tél. 04-75-79-50-16 -fax 04-75-79-51-11
cdif.drome@dgif.finances.gouv.fr

Cet extrait de plan vous est délivré par :

cadastre.gouv.fr

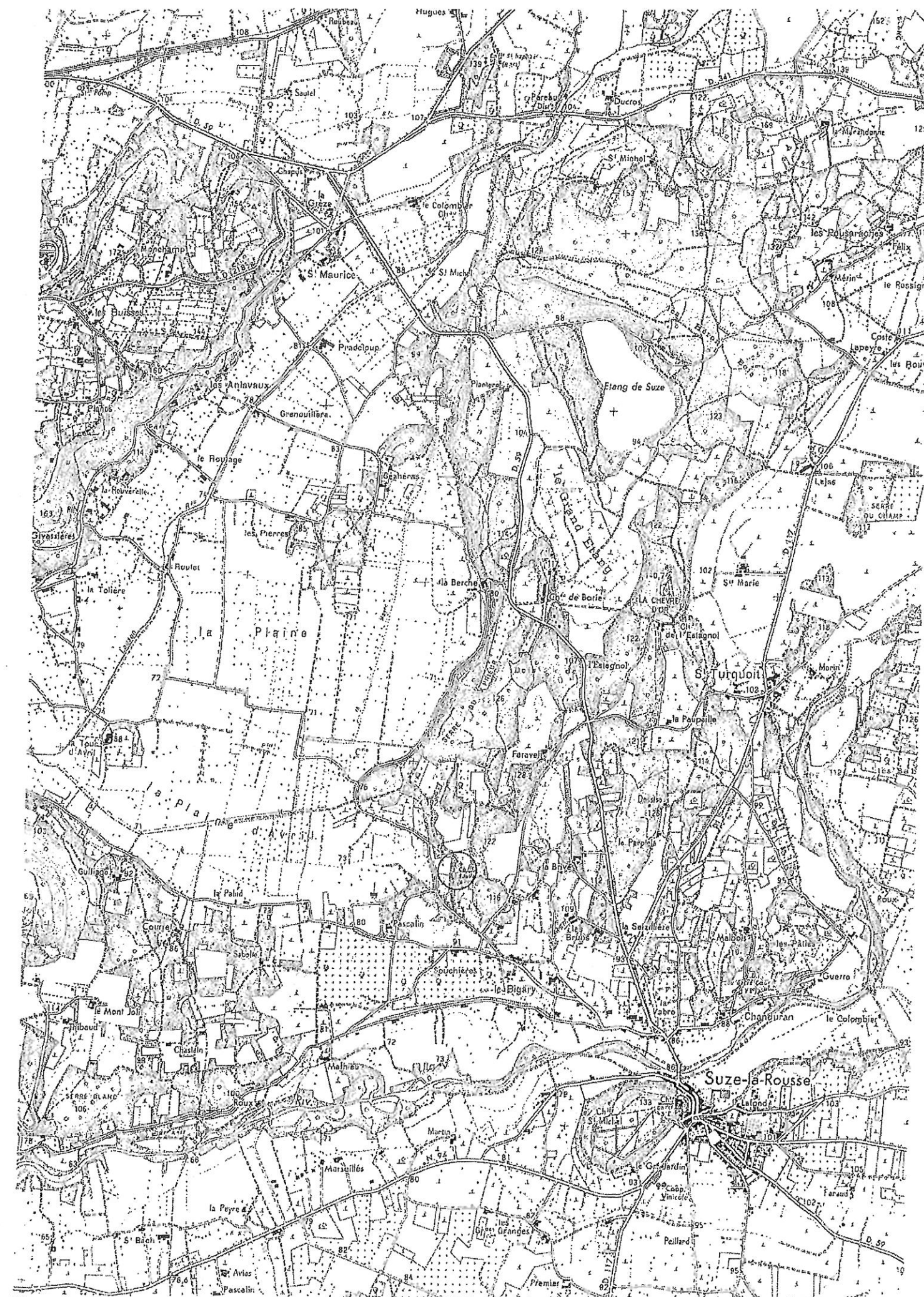

PCMI 01 : PLANS DE SITUATION

Plan de Masse
échelle 1/250

COMMUNE: SUZE LA ROUSSE

Lieu-dit : SAINT SAUVEUR

Cadastral : Section AK n° 190, 191

Propriété de Monsieur PIERRE JEAN BARCEL

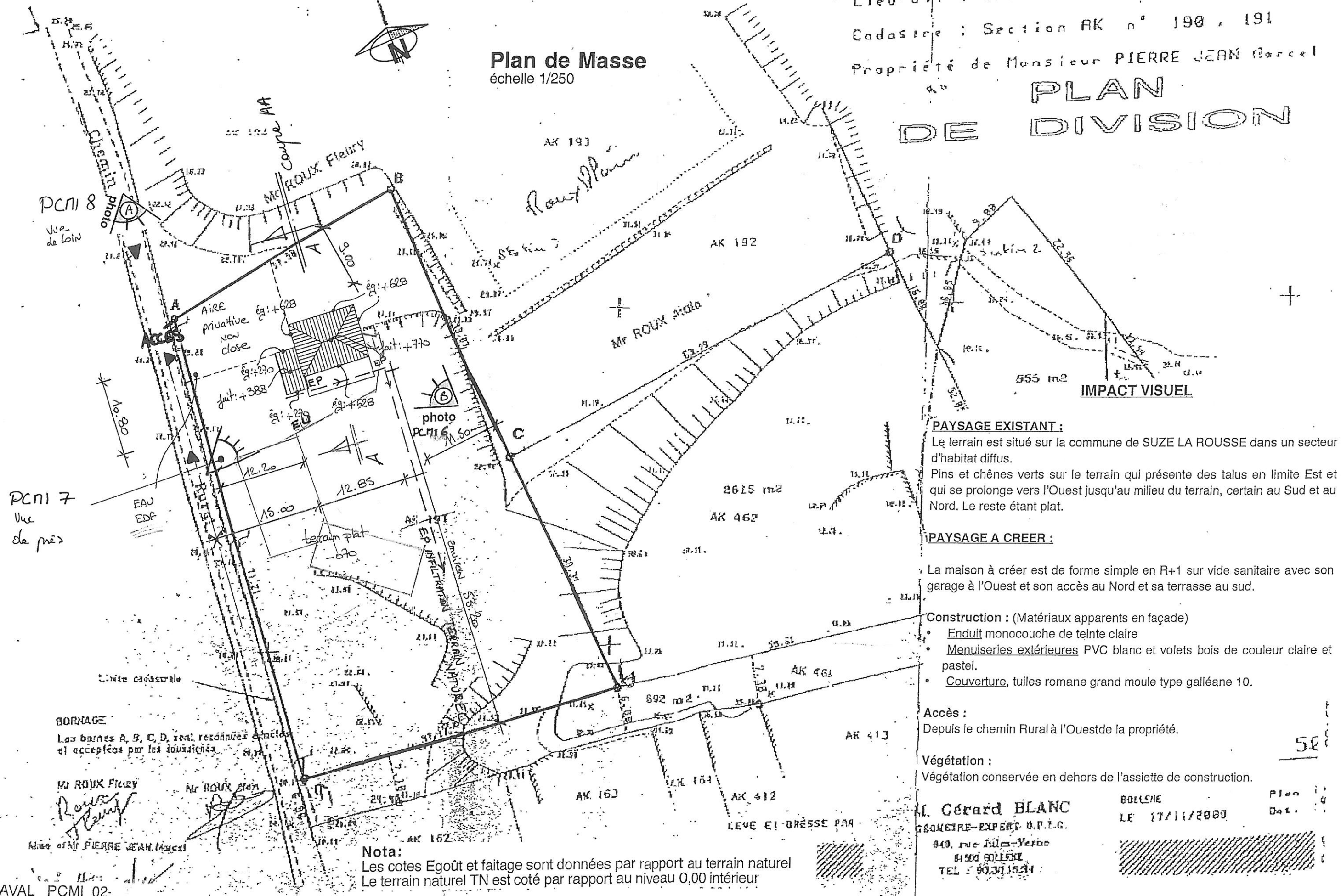
**PLAN
DE DIVISION****PAYSAGE EXISTANT :**

Le terrain est situé sur la commune de SUZE LA ROUSSE dans un secteur d'habitat diffus.

Pins et chênes verts sur le terrain qui présente des talus en limite Est et qui se prolonge vers l'Ouest jusqu'au milieu du terrain, certain au Sud et au Nord. Le reste étant plat.

PAYSAGE A CREER :

La maison à créer est de forme simple en R+1 sur vide sanitaire avec son garage à l'Ouest et son accès au Nord et sa terrasse au sud.

Construction : (Matériaux apparents en façade)

- Enduit monocouche de teinte claire
- Menuiseries extérieures PVC blanc et volets bois de couleur claire et pastel.
- Couverture, tuiles romane grand moule type galléane 10.

Accès :

Depuis le chemin Rural à l'Ouest de la propriété.

Végétation :

Végétation conservée en dehors de l'assiette de construction.

M. Gérard BLANC
GÉOMÈTRE-EXPERT D.P.L.G.

840, rue Jules-Verne
84500 COLLÈRE
TEL : 03.90.15.24

BELLE
LE 17/11/2000

Plan
Date

Nota:

Les cotes Egoût et faitage sont données par rapport au terrain naturel
Le terrain naturel TN est coté par rapport au niveau 0,00 intérieur