

**MAIRIE  
DE  
BEAUVÈNE 07190**

@ : commune-de-beauvène@wanadoo.fr

Tél. : 04 75 29 30 70  
Fax : 04 75 29 29 75



DREAL Rhône-Alpes  
A l'attention de Madame RATOUIS  
Service CEPE/Unité EE  
5, Place Jules Ferry  
69453 Lyon Cedex 06

*Objet : Demande d'examen au cas par cas préalable à la réalisation d'une étude d'impact*

A l'attention de Madame RATOUIS

Madame,

Faisant suite à notre conversation téléphonique, vous trouverez ci-joint le dossier de demande d'examen au cas par cas préalable à la réalisation d'une étude d'impact concernant le défrichement de la parcelle AB250 d'une superficie totale de 3 560 m<sup>2</sup>. Cette parcelle appartient à la commune, elle est située en cœur de village, en continuité du lotissement « Les Calades ».

Ce projet consiste à la coupe d'une quarantaine de douglas dont la plupart sont abîmés sur un terrain de faible superficie, situé en cœur de village.

Nous souhaitons redécouper les parcelles AB 250 et AB 416 en deux parcelles de taille semblable afin de les offrir à la construction.

Cette coupe permettra l'agrandissement du village et surtout de sécuriser, en matière d'incendie et de tempête, le village et les deux lotissements situés de part et d'autre de ladite parcelle, car ces quelques arbres sont à proximité immédiate d'habitations.

De plus, nous souhaitons réaliser, toujours en matière de sécurité incendie, une piste qui permettra l'accès aux véhicules de secours et de faire une coupe entre la montagne et le haut du village.

Restant à votre disposition pour tout complément d'information et souhaitant une issue favorable à notre dossier,

Je vous prie d'agréer, Madame, l'expression de mes sincères et cordiales salutations.

Laetitia SERRE,  
Maire,  
Conseillère Générale Déléguée,



## Demande d'examen au cas par cas préalable à la réalisation d'une étude d'impact

Article R. 122-3 du code de l'environnement

*Ce formulaire n'est pas applicable aux installations classées pour la protection  
de l'environnement*

*Ce formulaire complété sera publié sur le site internet de l'autorité administrative de l'Etat  
compétente en matière d'environnement*

**Avant de remplir cette demande, lire attentivement la notice explicative**

### Cadre réservé à l'administration

Date de réception

Dossier complet le

N° d'enregistrement

### 1. Intitulé du projet

Défrichement de parcelle (3 560 m<sup>2</sup>) au lotissement des Calades sur la commune de Beauvène 07190

### 2. Identification du maître d'ouvrage ou du pétitionnaire

#### 2.1 Personne physique

Nom

Prénom

#### 2.2 Personne morale

Dénomination ou raison sociale

MAIRIE DE BEAUVENE

Nom, prénom et qualité de la personne  
habilitée à représenter la personne morale

Laetitia SERRE, Maire

RCS / SIRET

2 1 0 7 0 0 3 0 8 0 0 0 1 3

Forme juridique

**Joignez à votre demande l'annexe obligatoire n°1**

### 3. Rubrique(s) applicable(s) du tableau des seuils et critères annexé à l'article R. 122-2 du code de l'environnement et dimensionnement correspondant du projet

N° de rubrique et sous rubrique	Caractéristiques du projet au regard des seuils et critères de la rubrique
51 a	Défrichement de la parcelle AB 250 d'une superficie de 3 560m <sup>2</sup>

### 4. Caractéristiques générales du projet

**Doivent être annexées au présent formulaire les pièces énoncées à la rubrique 8.1 du formulaire**

#### 4.1 Nature du projet

Défrichement de 0,36 ha de la parcelle AB 250 peuplée d'une quarantaine de douglas.

## **4.2 Objectifs du projet**

Ce défrichement a pour objectifs :

- offrir 2 parcelles à la construction en continuité du lotissement "Les Calades" comprenant 14 habitations au coeur du village,
- sécuriser le village en matière d'incendie, en limiter les risques de propagation. En vue, à moyen terme, de réaliser en limite de parcelles une piste pour l'accessibilité des engins de secours incendie

## **4.3 Décrivez sommairement le projet**

### **4.3.1 dans sa phase de réalisation**

Le défrichement sera réalisé par abattage, débardage mécanisés et arrachage de souches dans le courant du 1er semestre 2013 (dès obtention de l'autorisation administrative).

L'enlèvement des grumes se fera par camion par le chemin communal d'accès au lotissement.

### **4.3.2 dans sa phase d'exploitation**

Pas de phase d'exploitation concernant le défrichement

**4.4.1 A quelle(s) procédure(s) administrative(s) d'autorisation le projet a-t-il été ou sera-t-il soumis ?**

La décision de l'autorité administrative de l'Etat compétente en matière d'environnement devra être jointe au(x) dossier(s) d'autorisation(s).

-Autorisation de défrichement de la parcelle AB 250 et redécoupage des 2 parcelles AB 250 et AB 416 en 2 parcelles

**4.4.2 Précisez ici pour quelle procédure d'autorisation ce formulaire est rempli**

Autorisation de défrichement

**4.5 Dimensions et caractéristiques du projet et superficie globale (assiette) de l'opération - préciser les unités de mesure utilisées**

Grandeurs caractéristiques	Valeur
Superficie globale du projet	3.560 m <sup>2</sup>
Superficie défrichée	2.105 m <sup>2</sup>

**4.6 Localisation du projet**

Adresse et commune(s)  
d'implantation

Lotissement "Les  
Calades"  
07190 BEAUVENE

Coordonnées géographiques<sup>1</sup>

Long. 4 ° 30 ' 45 " 8

Lat. 44 ° 52 ' 38 " 1

Pour les rubriques 5° a), 6° b) et d), 8°, 10°, 18°, 28° a) et b), 32° ; 41° et 42° :

Point de départ :

Long. \_\_\_ ° \_\_\_ ' \_\_\_ " \_\_\_ Lat. \_\_\_ ° \_\_\_ ' \_\_\_ " \_\_\_

Point d'arrivée :

Long. \_\_\_ ° \_\_\_ ' \_\_\_ " \_\_\_ Lat. \_\_\_ ° \_\_\_ ' \_\_\_ " \_\_\_

Communes traversées : //////////////

**4.7 S'agit-il d'une modification/extension d'une installation ou d'un ouvrage existant ?**

Oui

☐

Non

☐**4.7.1 Si oui, cette installation ou cet ouvrage a-t-il fait l'objet d'une étude d'impact ?**

Oui

☐

Non

☐**4.7.2 Si oui, à quelle date a-t-il été autorisé ?****4.8 Le projet s'inscrit-il dans un programme de travaux ?**

Oui

☐

Non

☐

Si oui, de quels projets se compose le programme ?

<sup>1</sup> Pour l'outre-mer, voir notice explicative



## 5. Sensibilité environnementale de la zone d'implantation envisagée

### 5.1 Occupation des sols

Quel est l'usage actuel des sols sur le lieu de votre projet ?

Dans le cadre de la carte communale, une partie de la parcelle est dédiée à la construction.

Existe-t-il un ou plusieurs documents d'urbanisme (ensemble des documents d'urbanisme concernés) réglementant l'occupation des sols sur le lieu/tracé de votre projet ?

Oui

☒

Non

☐

Si oui, intitulé et date d'approbation :  
Précisez le ou les règlements applicables à la zone du projet

Carte communale (Mars 2005)

Pour les rubriques 33° à 37°, le ou les documents ont-ils fait l'objet d'une évaluation environnementale ?

Oui

☐

Non

☐

### 5.2 Enjeux environnementaux dans la zone d'implantation envisagée :

Complétez le tableau suivant, par tous moyens utiles, notamment à partir des informations disponibles sur le site internet <http://www.developpement-durable.gouv.fr/etude-impact>

Le projet se situe-t-il :	Oui	Non	Lequel/Laquelle ?
dans une zone naturelle d'intérêt écologique, faunistique et floristique de type I ou II (ZNIEFF) ou couverte par un arrêté de protection de biotope ?	<input type="checkbox"/>	<input checked="" type="checkbox"/>	
en zone de montagne ?	<input type="checkbox"/>	<input checked="" type="checkbox"/>	
sur le territoire d'une commune littorale ?	<input type="checkbox"/>	<input checked="" type="checkbox"/>	
dans un parc national, un parc naturel marin, une réserve naturelle (régionale ou nationale) ou un parc naturel régional ?	<input checked="" type="checkbox"/>	<input type="checkbox"/>	Parc Naturel Régional des Monts d'Ardèche
sur un territoire couvert par un plan de prévention du bruit, arrêté ou le cas échéant, en cours d'élaboration ?	<input type="checkbox"/>	<input checked="" type="checkbox"/>	

dans une aire de mise en valeur de l'architecture et du patrimoine ou une zone de protection du patrimoine architectural, urbain et paysager ?	<input type="checkbox"/>	<input checked="" type="checkbox"/>	
dans une zone humide ayant fait l'objet d'une délimitation ?	<input type="checkbox"/>	<input checked="" type="checkbox"/>	
dans une commune couverte par un plan de prévention des risques naturels prévisibles ou par un plan de prévention des risques technologiques ? si oui, est-il prescrit ou approuvé ?	<input type="checkbox"/>	<input checked="" type="checkbox"/>	
dans un site ou sur des sols pollués ?	<input type="checkbox"/>	<input checked="" type="checkbox"/>	
dans une zone de répartition des eaux ?	<input type="checkbox"/>	<input checked="" type="checkbox"/>	
dans un périmètre de protection rapprochée d'un captage d'eau destiné à l'alimentation humaine ?	<input type="checkbox"/>	<input checked="" type="checkbox"/>	
dans un site inscrit ou classé ?	<input type="checkbox"/>	<input checked="" type="checkbox"/>	
<b>Le projet se situe-t-il, dans ou à proximité :</b>	<b>Oui</b>	<b>Non</b>	<b>Lequel et à quelle distance ?</b>
d'un site Natura 2000 ?	<input type="checkbox"/>	<input checked="" type="checkbox"/>	
d'un monument historique ou d'un site classé au patrimoine mondial de l'UNESCO ?	<input type="checkbox"/>	<input checked="" type="checkbox"/>	

## 6. Caractéristiques de l'impact potentiel du projet sur l'environnement et la santé humaine

### 6.1 Le projet envisagé est-il susceptible d'avoir les incidences suivantes ?

Veillez compléter le tableau suivant :

Domaines de l'environnement :		Oui	Non	De quelle nature ? De quelle importance ? Appréciez sommairement l'impact potentiel
<b>Ressources</b>	engendre-t-il des prélèvements d'eau ?	<input type="checkbox"/>	<input checked="" type="checkbox"/>	
	impliquera-t-il des drainages / ou des modifications prévisibles des masses d'eau souterraines ?	<input type="checkbox"/>	<input checked="" type="checkbox"/>	
	est-il excédentaire en matériaux ?	<input type="checkbox"/>	<input checked="" type="checkbox"/>	
	est-il déficitaire en matériaux ? Si oui, utilise-t-il les ressources naturelles du sol ou du sous-sol ?	<input type="checkbox"/>	<input checked="" type="checkbox"/>	
<b>Milieu naturel</b>	est-il susceptible d'entraîner des perturbations, des dégradations, des destructions de la biodiversité existante : faune, flore, habitats, continuités écologiques ?	<input type="checkbox"/>	<input checked="" type="checkbox"/>	
	est-il susceptible d'avoir des incidences sur les zones à sensibilité particulière énumérées au 5.2 du présent formulaire ?	<input type="checkbox"/>	<input checked="" type="checkbox"/>	

	Engendre-t-il la consommation d'espaces naturels, agricoles, forestiers, maritimes ?	<input type="checkbox"/>	<input checked="" type="checkbox"/>	
<b>Risques et nuisances</b>	Est-il concerné par des risques technologiques ?	<input type="checkbox"/>	<input checked="" type="checkbox"/>	
	Est-il concerné par des risques naturels ?	<input type="checkbox"/>	<input checked="" type="checkbox"/>	
	Engendre-t-il des risques sanitaires ?	<input type="checkbox"/>	<input checked="" type="checkbox"/>	
	Est-il concerné par des risques sanitaires ?	<input type="checkbox"/>	<input checked="" type="checkbox"/>	
<b>Commodités de voisinage</b>	Est-il source de bruit ?	<input type="checkbox"/>	<input checked="" type="checkbox"/>	
	Est-il concerné par des nuisances sonores ?	<input type="checkbox"/>	<input checked="" type="checkbox"/>	
	Engendre-t-il des odeurs ?	<input type="checkbox"/>	<input checked="" type="checkbox"/>	
	Est-il concerné par des nuisances olfactives ?	<input type="checkbox"/>	<input checked="" type="checkbox"/>	
	Engendre-t-il des vibrations ?	<input type="checkbox"/>	<input checked="" type="checkbox"/>	
	Est-il concerné par des vibrations ?	<input type="checkbox"/>	<input checked="" type="checkbox"/>	



	Engendre-t-il des émissions lumineuses ?	<input type="checkbox"/>	<input checked="" type="checkbox"/>	
	Est-il concerné par des émissions lumineuses ?	<input type="checkbox"/>	<input checked="" type="checkbox"/>	
<b>Pollutions</b>	Engendre-t-il des rejets polluants dans l'air ?	<input type="checkbox"/>	<input checked="" type="checkbox"/>	
	Engendre-t-il des rejets hydrauliques ?	<input type="checkbox"/>	<input checked="" type="checkbox"/>	
	Si oui, dans quel milieu ?			
	Engendre-t-il la production d'effluents ou de déchets non dangereux, inertes, dangereux ?	<input type="checkbox"/>	<input checked="" type="checkbox"/>	
<b>Patrimoine / Cadre de vie / Population</b>	Est-il susceptible de porter atteinte au patrimoine architectural, culturel, archéologique et paysager ?	<input type="checkbox"/>	<input checked="" type="checkbox"/>	
	Engendre-t-il des modifications sur les activités humaines (agriculture, sylviculture, urbanisme / aménagements) ?	<input type="checkbox"/>	<input checked="" type="checkbox"/>	

**6.2 Les incidences du projet identifiées au 6.1 sont-elles susceptibles d'être cumulées avec d'autres projets connus ?**

Oui ☐

Non ☒

Si oui, décrivez lesquelles :

**6.3 Les incidences du projet identifiées au 6.1 sont-elles susceptibles d'avoir des effets de nature transfrontière ?**

Oui ☐

Non ☒

Si oui, décrivez lesquels :

## **7. Auto-évaluation (facultatif)**

Au regard du formulaire rempli, estimez-vous qu'il est nécessaire que votre projet fasse l'objet d'une étude d'impact ou qu'il devrait en être dispensé ? Expliquez pourquoi.

Selon l'avis de la commune, il nous semble que ce projet devrait être dispensé d'une étude d'impact. En effet, il s'agit de couper une quarantaine de douglas dont la plupart sont abîmés (voire cassés) sur une petite parcelle située en cœur de village.

Cette coupe permettra de sécuriser le village et les deux lotissements situés de part et d'autre de ladite parcelle, en matière d'incendie et de tempête car ces quelques arbres sont à proximité immédiate d'habitations.

De plus, nous envisageons, toujours en matière de sécurité incendie, de réaliser une piste qui permettra l'accès aux véhicules de secours incendie et de faire une coupe entre la montagne et le haut du village.

## 8. Annexes

### 8.1 Annexes obligatoires

Objet	
1	L'annexe n°1 intitulée « informations nominatives relatives au maître d'ouvrage ou pétitionnaire » - <b>non publiée</b> ; <input checked="" type="checkbox"/>
2	Un plan de situation au 1/25 000 ou, à défaut, à une échelle comprise entre 1/16 000 et 1/64 000 (il peut s'agir d'extraits cartographiques du document d'urbanisme s'il existe) ; <input checked="" type="checkbox"/>
3	Au minimum, 2 photographies datées de la zone d'implantation, avec une localisation cartographique des prises de vue, l'une devant permettre de situer le projet dans l'environnement proche et l'autre de le situer dans le paysage lointain ; <input checked="" type="checkbox"/>
4	Un plan du projet <u>ou</u> , pour les travaux, ouvrages ou aménagements visés aux rubriques 5° a), 6° b) et d), 8°, 10°, 18°, 28° a) et b), 32°, 41° et 42° un projet de tracé ou une enveloppe de tracé ; <input type="checkbox"/>
5	<b>Sauf pour les travaux, ouvrages ou aménagements visés aux rubriques 5° a), 6° b) et d), 8°, 10°, 18°, 28° a) et b), 32°, 41° et 42°</b> : plan des abords du projet (100 mètres au minimum) pouvant prendre la forme de photos aériennes datées et complétées si nécessaire selon les évolutions récentes, à une échelle comprise entre 1/2 000 et 1/5 000. Ce plan devra préciser l'affectation des constructions et terrains avoisinants ainsi que les canaux, plans d'eau et cours d'eau ; <input type="checkbox"/>

### 8.2 Autres annexes volontairement transmises par le maître d'ouvrage ou pétitionnaire

Veuillez compléter le tableau ci-joint en indiquant les annexes jointes au présent formulaire d'évaluation, ainsi que les parties auxquelles elles se rattachent

Objet
Projet de division parcellaire

### 9. Engagement et signature

Je certifie sur l'honneur l'exactitude des renseignements ci-dessus ☒

Fait à

Beauvène

le,

5 février 2013

Signature

Laetitia Serre  
Maire de Beauvène  
Conseillère générale Déléguée







Liberté • Égalité • Fraternité  
RÉPUBLIQUE FRANÇAISE

Ministère chargé  
de l'environnement

## Annexe n°1 à la demande d'examen au cas par cas préalable à la réalisation d'une étude d'impact

### Informations nominatives relatives au maître d'ouvrage ou pétitionnaire À JOINDRE AU FORMULAIRE CERFA N° 14734

NOTA : CETTE ANNEXE DOIT FAIRE L'OBJET D'UN DOCUMENT NUMÉRISÉ DISTINCT  
LORSQUE LA DEMANDE D'EXAMEN AU CAS PAR CAS EST ADRESSÉE À L'AUTORITÉ ENVIRONNEMENTALE  
PAR VOIE ÉLECTRONIQUE

#### Personne physique

Nom		Prénom	
Adresse			
Numéro		Extension	
Nom de la voie			
Code Postal		Localité	
Pays			
Tél.		Fax	
Courriel			

#### Personne morale

Nom	MAIRIE	Prénom	
Adresse du siège social			
Numéro		Extension	
Nom de la voie			
	LE VILLAGE		
Code postal	07190	Localité	BEAUVENE
Pays			
Tél.	04.75.29.30.70	Fax	04.75.29.29.75
Courriel	commune-de-beauvene @ wanadoo.fr		

#### Personne habilitée à fournir des renseignements sur la présente demande

Nom	SERRE	Prénom	Laetitia
Qualité	MAIRE		
Tél.	04.75.29.30.70	Fax	04.75.29.29.75
Courriel	commune-de-beauvene @ wanadoo.fr		

En cas de co-maîtrise d'ouvrage, listez au verso l'ensemble des maîtres d'ouvrage.

NEANT



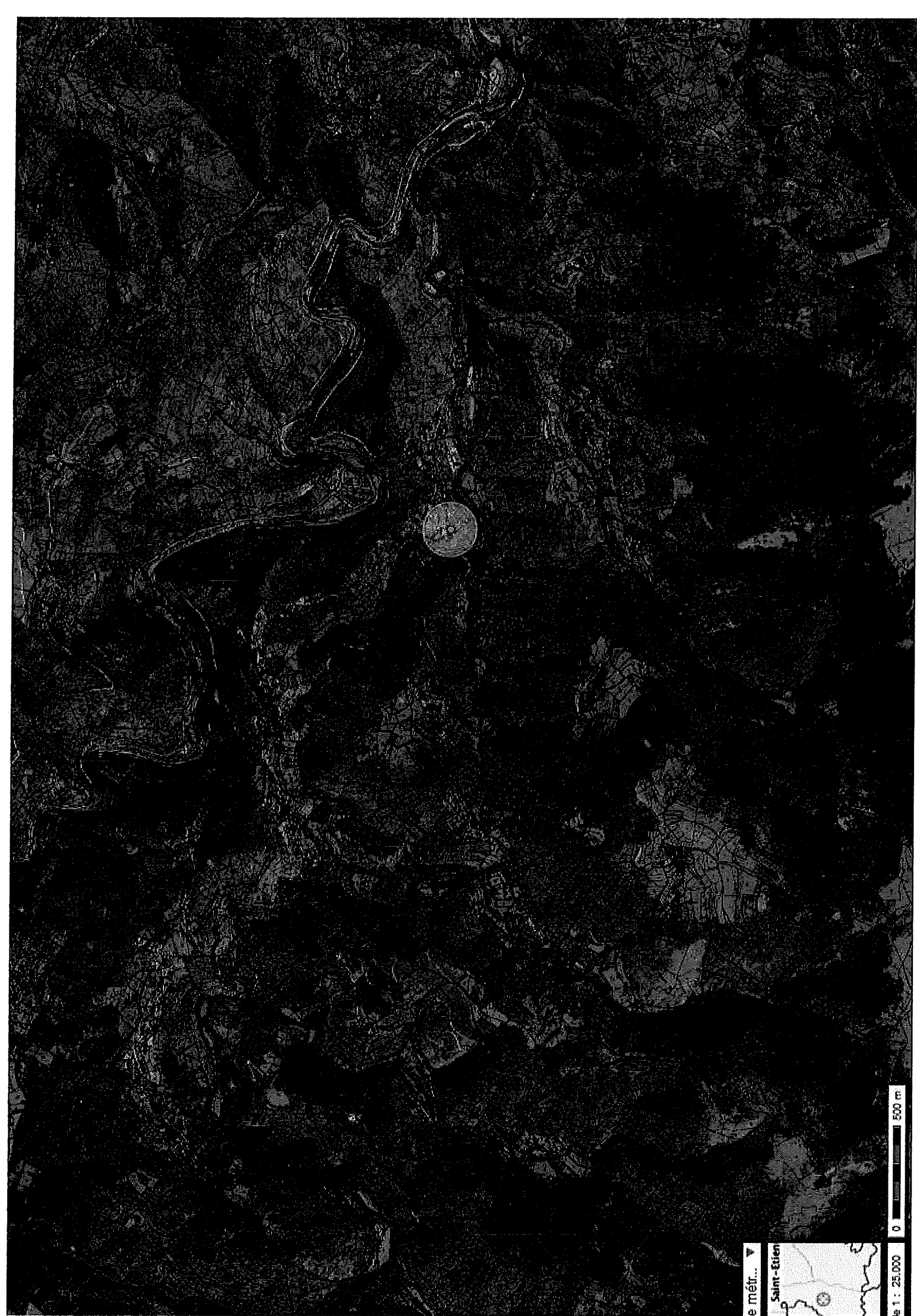

e métr...

Saint-Étien

1: 25.000

0 500 m







02 Février 2013

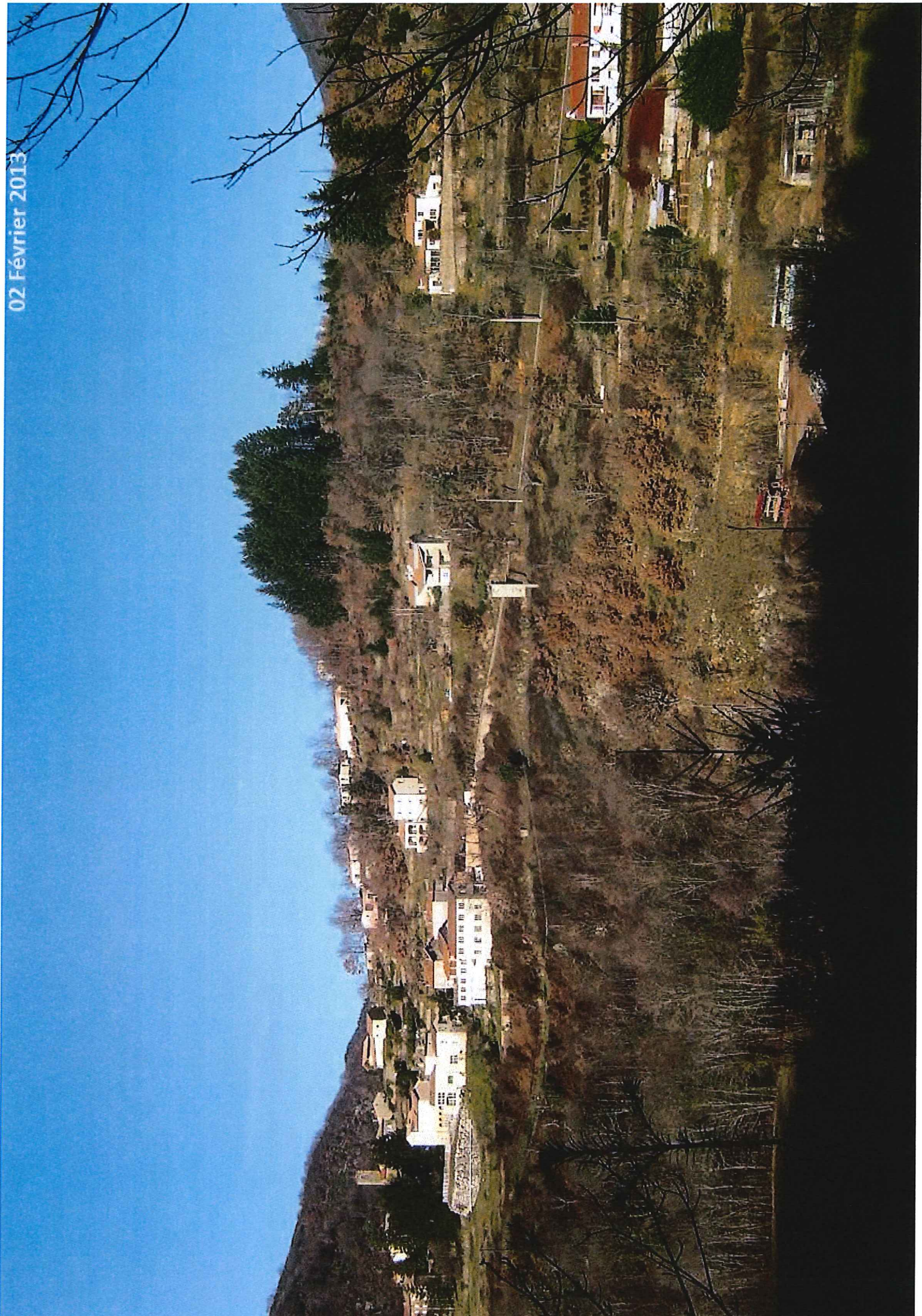



Parcelle à défricher

Zone de prise de vue

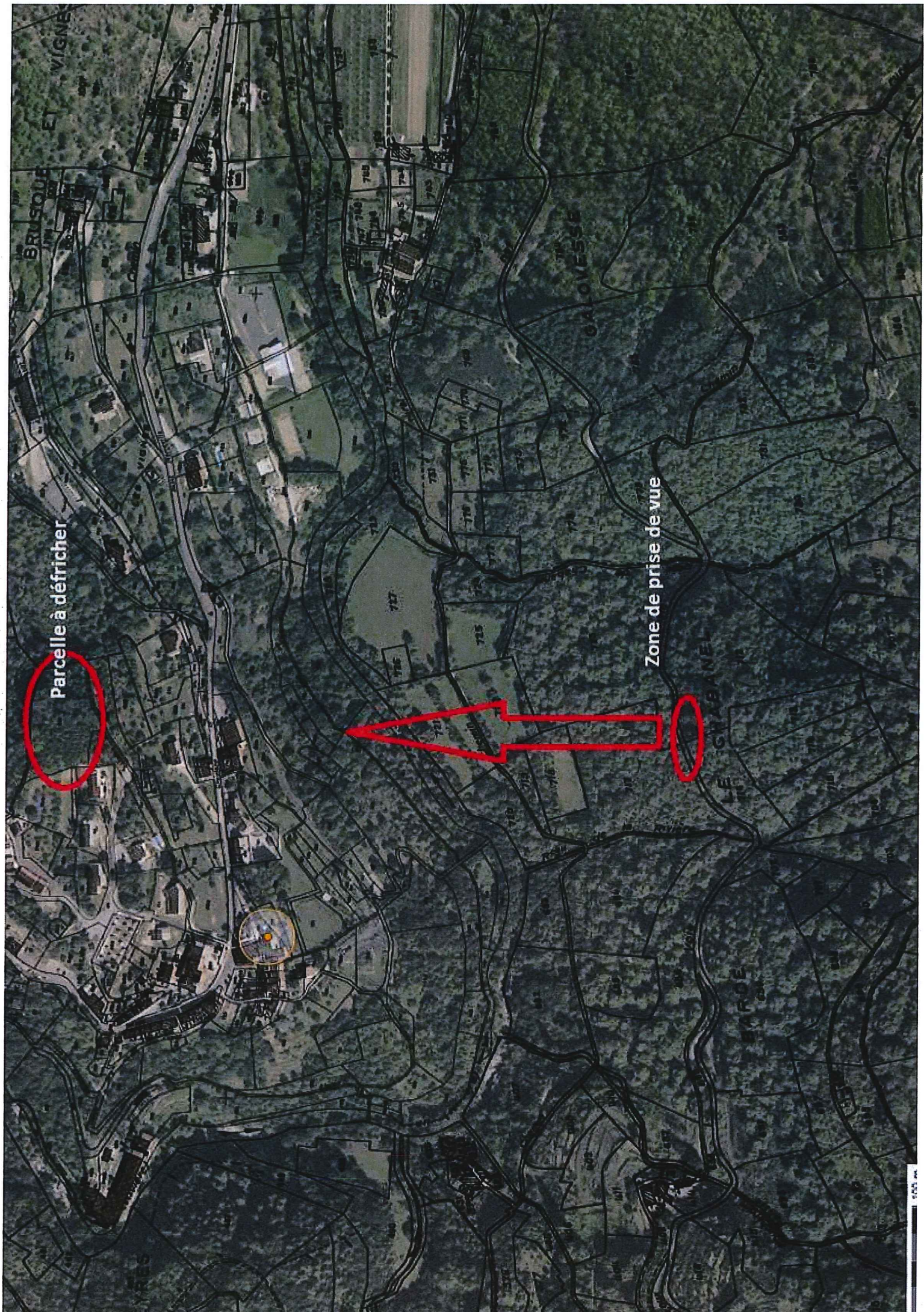
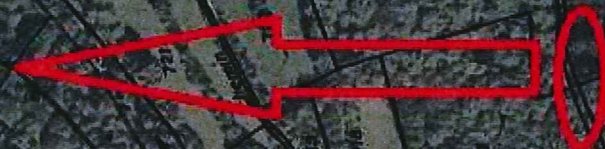



A photograph of a forest floor. A large, light-colored log lies horizontally across the middle of the frame. The ground is covered with dry, brown leaves and twigs. In the background, several tall, thin trees stand against a bright sky. The lighting is natural, suggesting daytime. A date stamp is visible in the upper right corner.

02 Février 2013



COMMUNE DE BEAUVENE

Lieu-dit "Le Village"

Cadastre section AB n° 250 et 416 (avant division)

Propriété Communale

PROJET DE DIVISION

ECHELLE : 1/1000

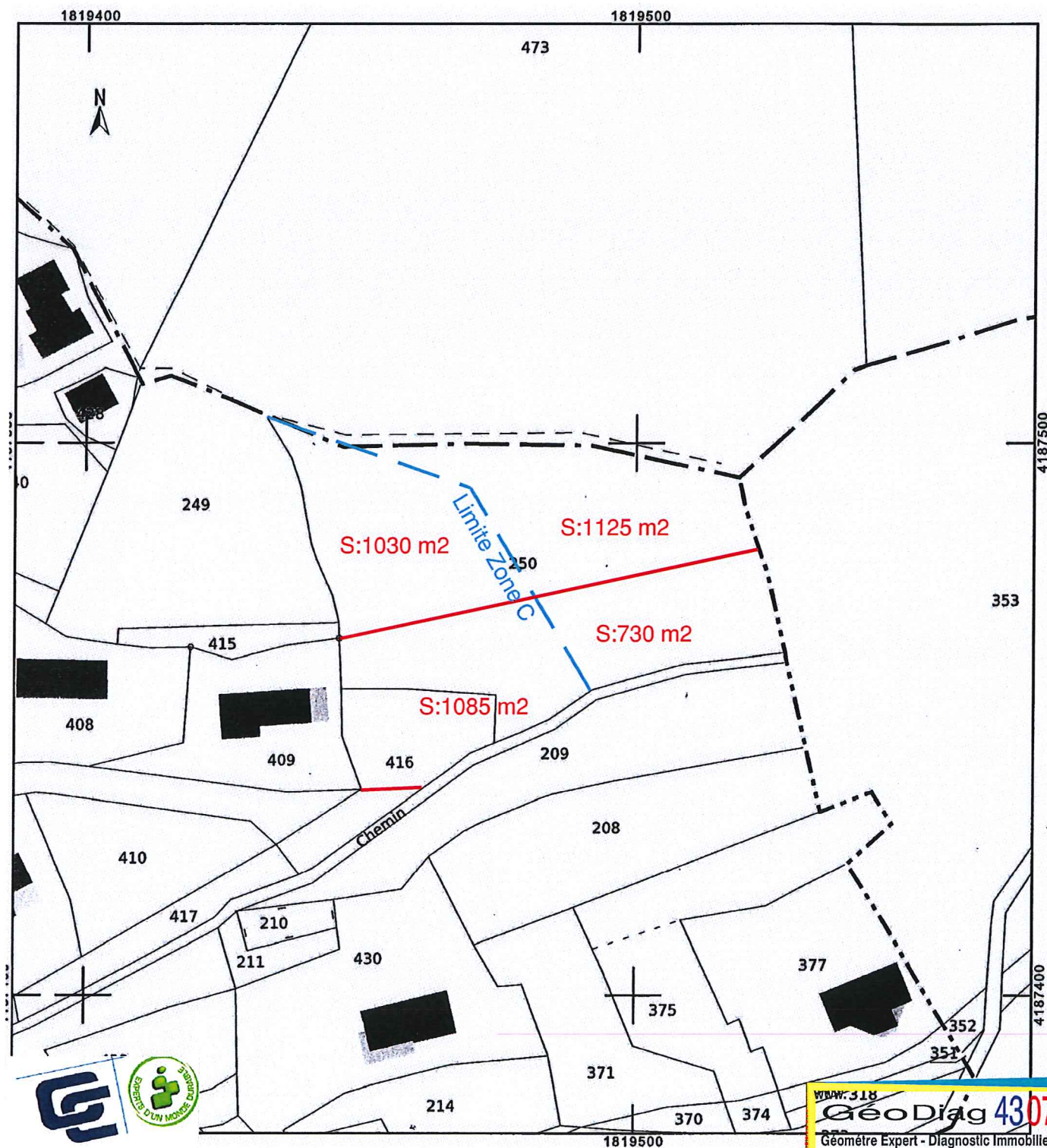
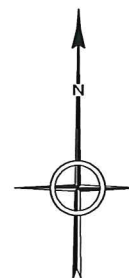

ORDRE DES  
GÉOMÈTRES-EXPERTS

REF 12660

DATE 23/10/2012

www.318  
**GéoDiag 4307**  
Géomètre Expert - Diagnostic Immobilier  
Bureau 43 : Le Carrefour  
43400 Le Chambon sur Lignon  
Tel 04 71 59 25 15 Fax --26 54  
Bureau : Le Puy en Velay : 04 71 05 29 44  
Bureau 07 : pernerve : 4 rue Pompe Vieille  
07160 Le Cheylard 04 75 29 98 94  
Email : GeoDiag4307@orange.fr  
Archives : ECTM TONSON-DUJARDIN BROTTES