

**ANNEXES A LA DEMANDE D'EXAMEN AU CAS PAR CAS - CENTRALE DU PONT DU PRÊTRE**

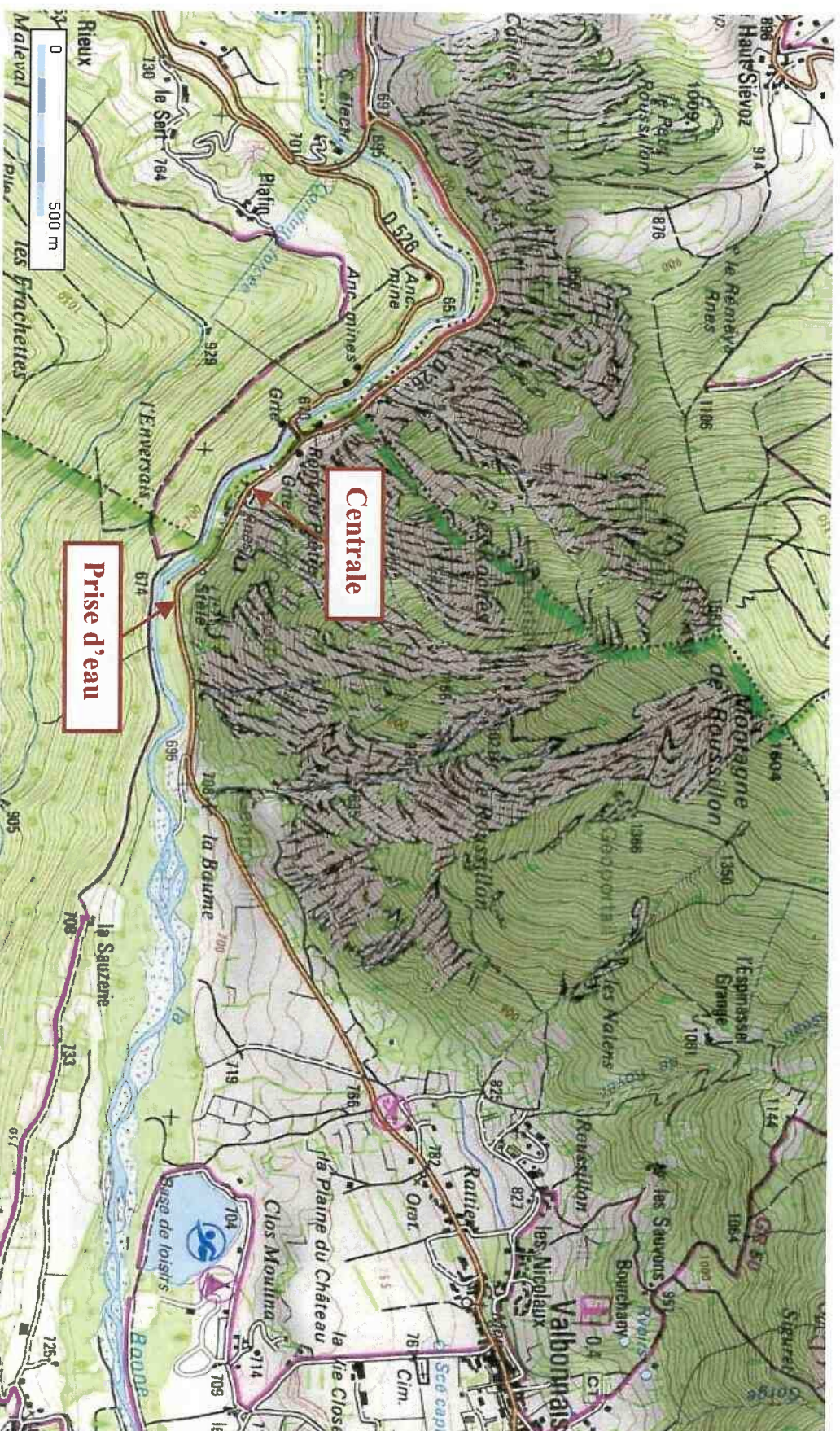

## Annexe 2 : Plan de situation (~1/16000) de l'aménagement hydroélectrique du Pont du Prêtre à Valbonnais (38)

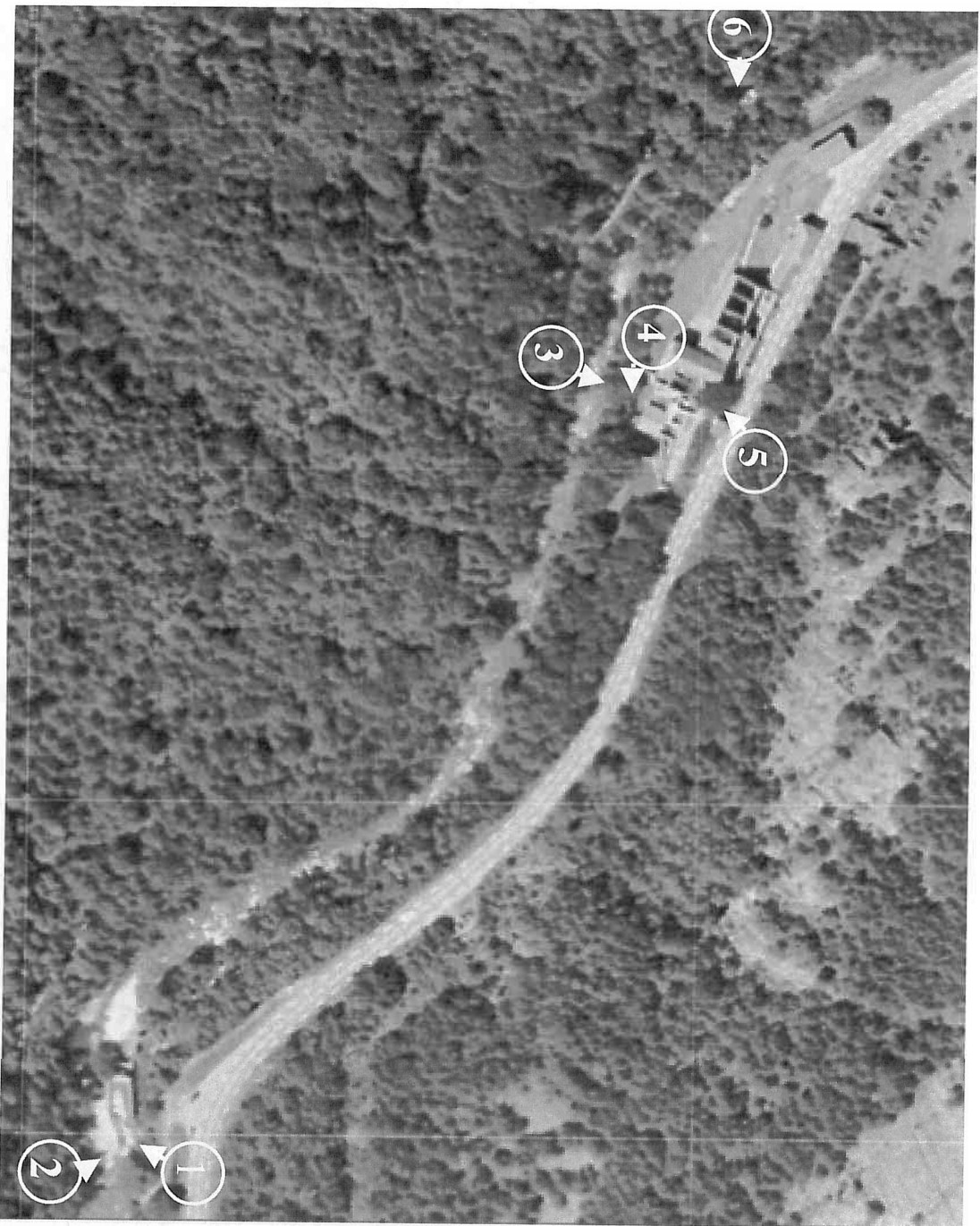

Annexe 3-1 Plan de situation des prises de vue de la centrale du Pont du Prêtre



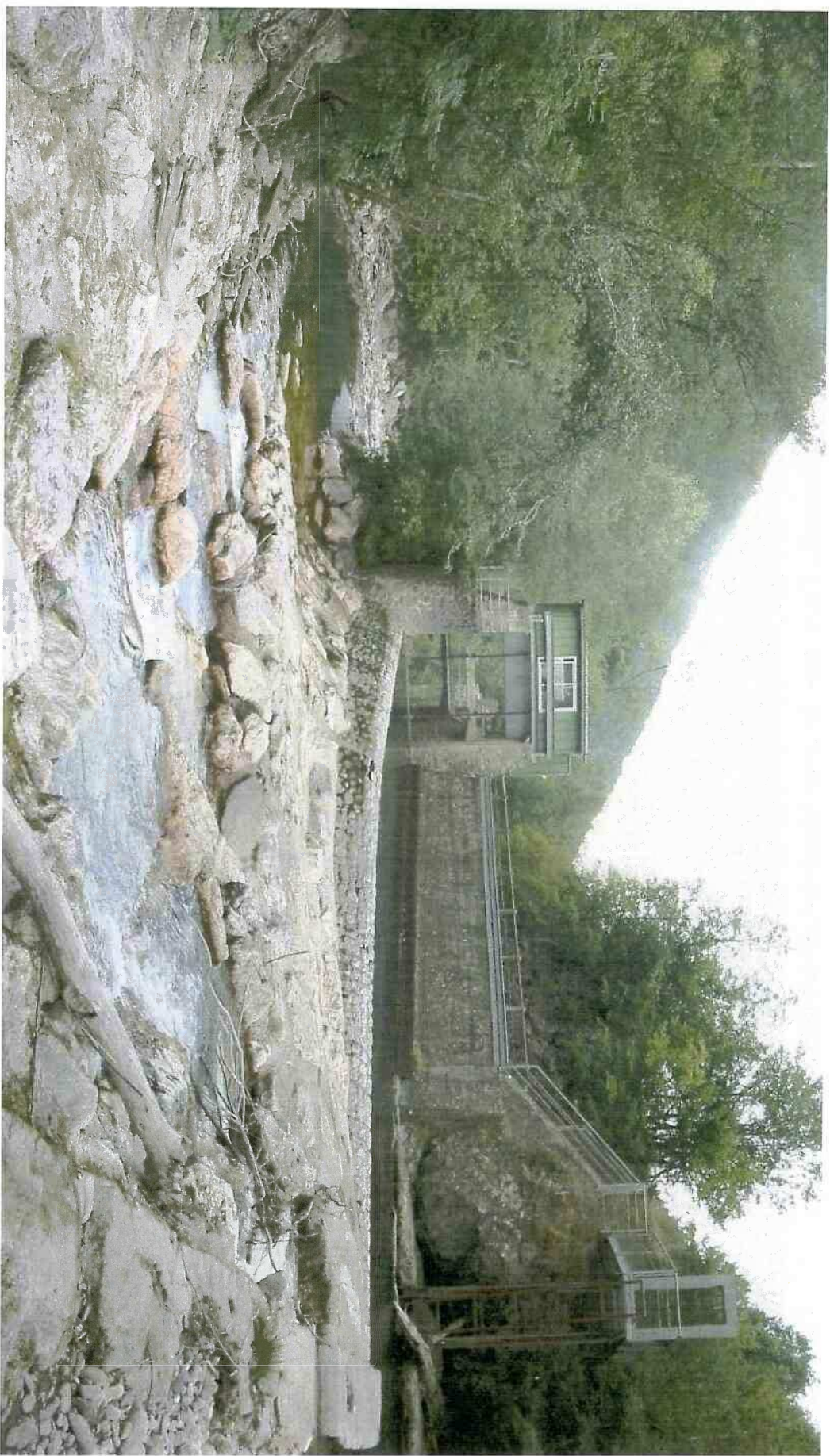

**Annexe 3-2 : Prise d'eau de la centrale du Pont du Prêtre vue depuis la rive gauche de la Bonne (point 2 de l'Annexe 3-1). Barrage avec échancrure alimentant la passe à poissons (au premier plan), mur déversant, vanne de barrage et grille d'entrée (second plan)**





**Annexe 3-3 - Prise d'eau de la centrale du Pont du Prêtre vue de la rive droite de la Bonne (point 1 de l'Annexe 3-1). Barrage avec échanturure alimentant la passe à poissons, mur déversant, vanne de barrage, bassin décanteur avec vannes de chasse.**

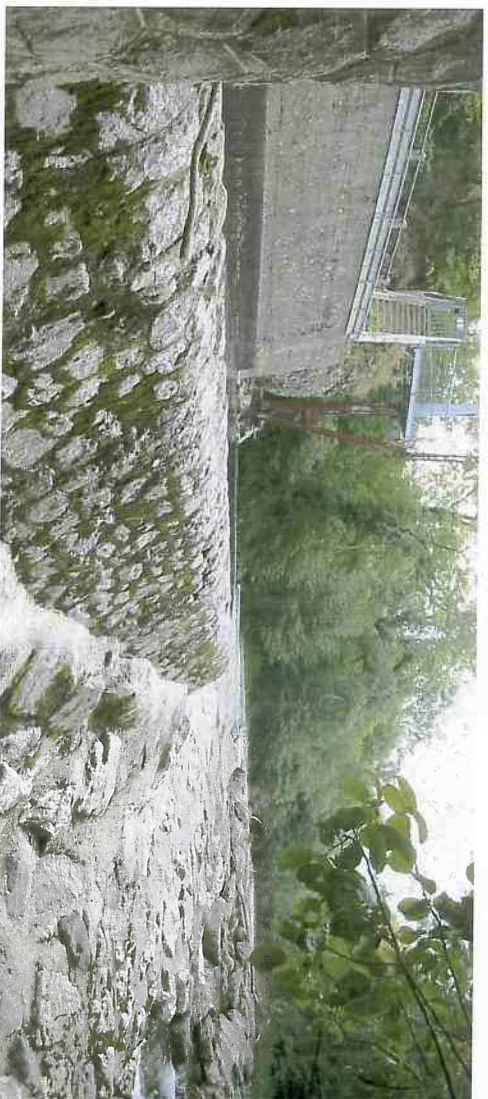

**Annexe 3-4 - Détails de la prise d'eau : mur déversant (gauche) et passe à poissons (droite)**

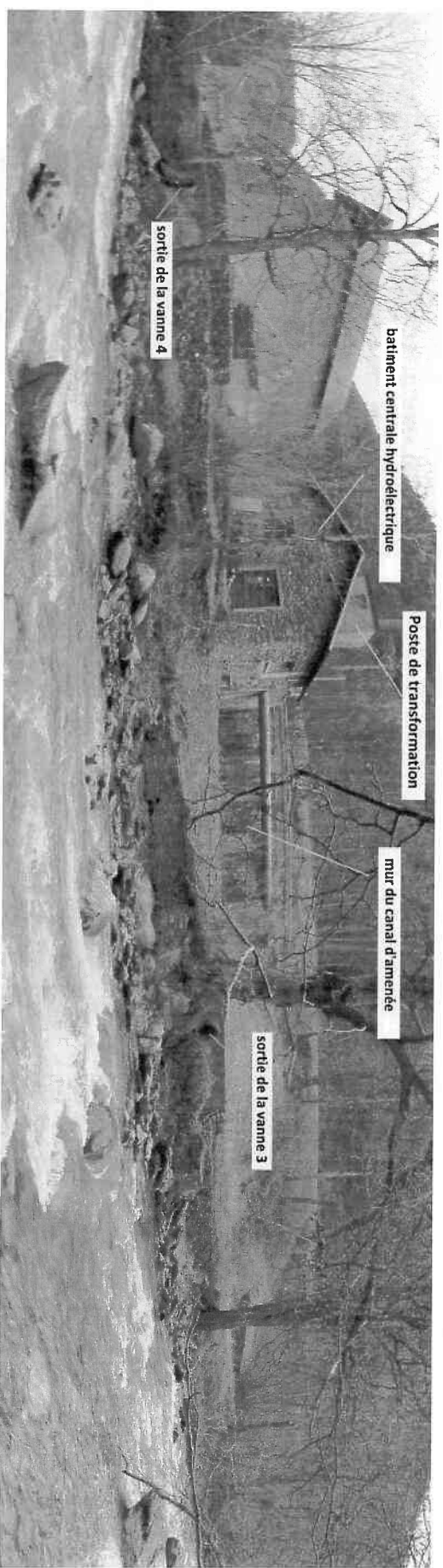

**Annexe 3-5** Vue de la centrale depuis la rive gauche de la Bonne (point 3 de l'Annexe 3-1)

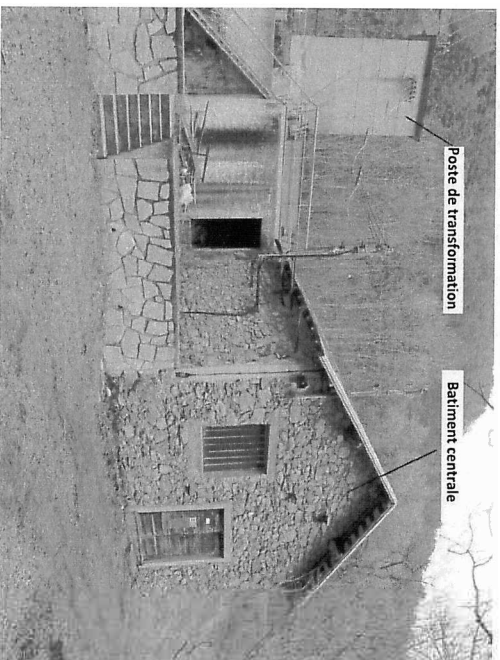

**Annexe 3-6** - À gauche, façade sud du bâtiment de la centrale du Pont du Prêtre (vue du point 4 de l'Annexe 3-1).  
À droite, façade nord et chambre de mise en charge (vues du point 5 de l'Annexe 3-1)





**Annexe 3-7 - Canal de restitution de la centrale du Pont du Prêtre vu de la rive gauche de la Bonne (point 6 de l'Annexe 3-1)**

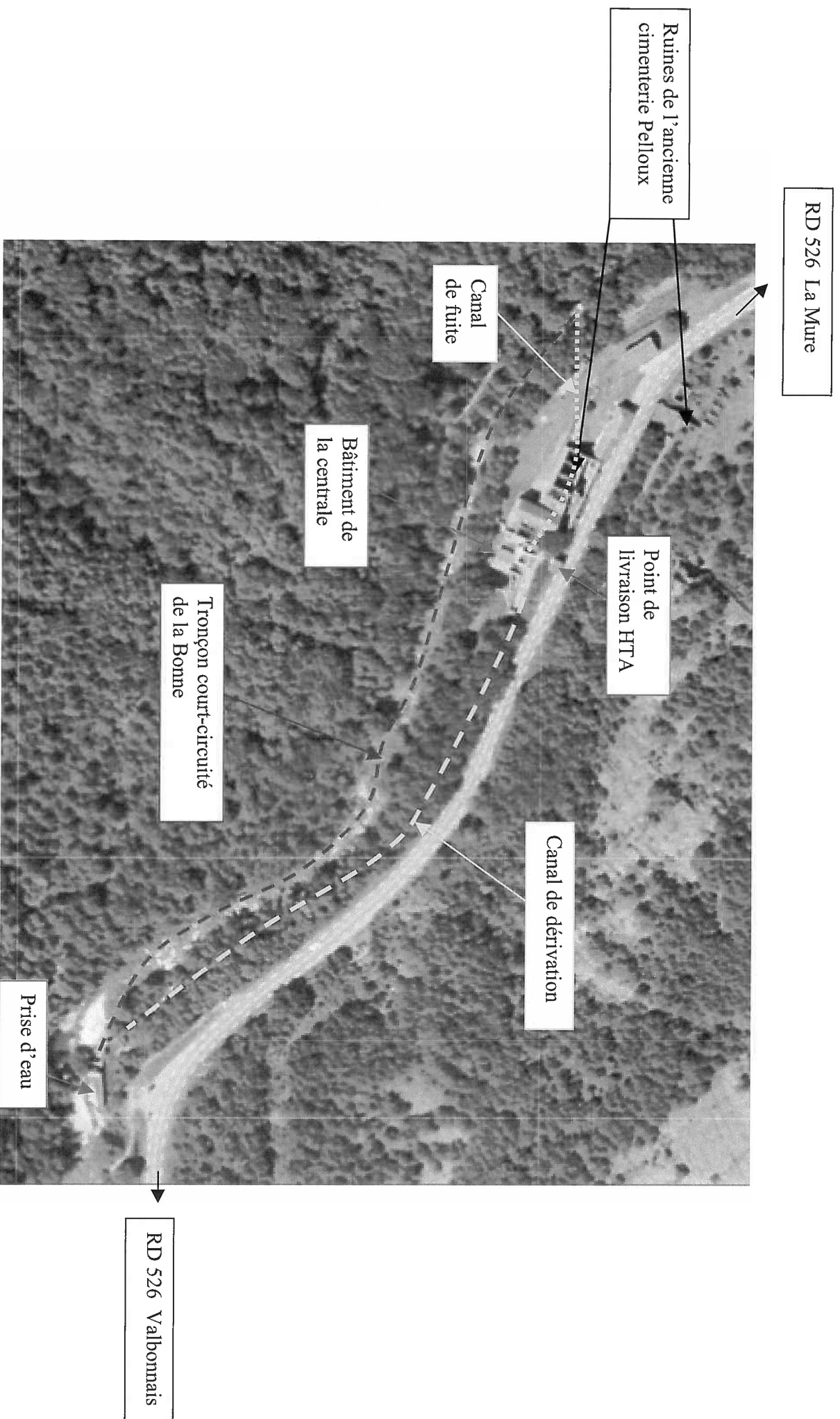

Annexe 5 - Vue aérienne de l'aménagement du Pont du Prêtre (échelle ~1/2000)