

Annexe n°3

Photographie du terrain

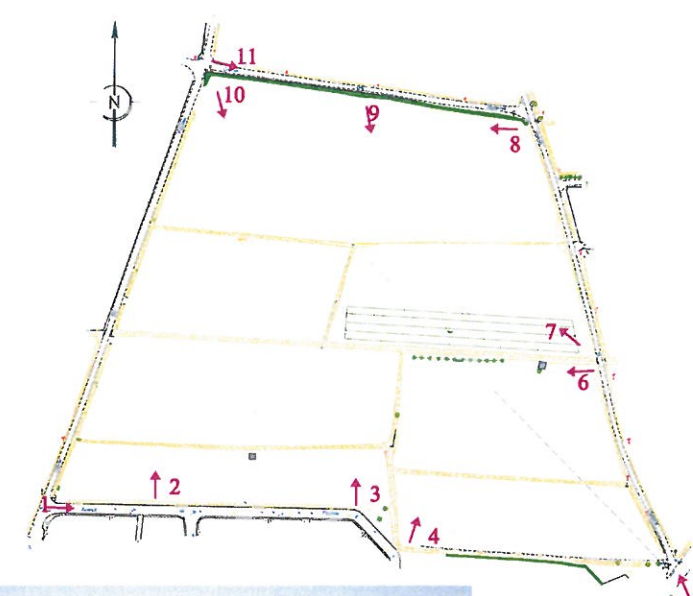

octobre 2012



ORDRE DES
GEOMETRES-EXPERTS

SELARL Thierry BAUBET
Géomètre Expert Foncier D.P.L.G.

1, rue de Dion Bouton

26200 MONTELIMAR

Tel : 04.75.01.39.71

Fax : 04.75.53.72.63

courriel : tbaubet.geometre-bollene@orange.fr

640 rue Jules Verne

84500 BOLLENE

Tel : 04.90.30.15.34

Fax : 04.90.40.45.07

Maître d'ouvrage

DEVELOPPEMENT AMENAGEMENT TERRAINS

Boulevard Président Albert Lebrun - 26200 MONTELIMAR

Tél : 04-75-00-75-80 - Fax : 04-75-00-75-81

Annexe n°3

Photographie du terrain

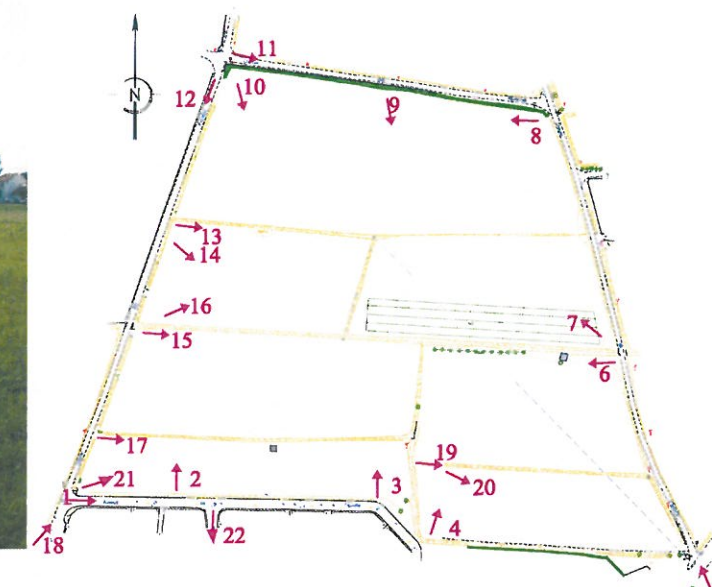

ORDRE DES
GEOMETRES-EXPERTS

SELARL Thierry BAUBET
Géomètre Expert Foncier D.P.L.G.

1, rue de Dion Bouton

26200 MONTELIMAR

Tel : 04.75.01.39.71

Fax : 04.75.53.72.63

courriel : tbaubet.geometre-bollene@orange.fr

640 rue Jules Verne

84500 BOLLENE

Tel : 04.90.30.15.34

Fax : 04.90.40.45.07

Maître d'ouvrage

DEVELOPPEMENT AMENAGEMENT TERRAINS

Boulevard Président Albert Lebrun - 26200 MONTELIMAR

Tél : 04-75-00-75-80 - Fax : 04-75-00-75-81

Photographie du terrain vue de loin

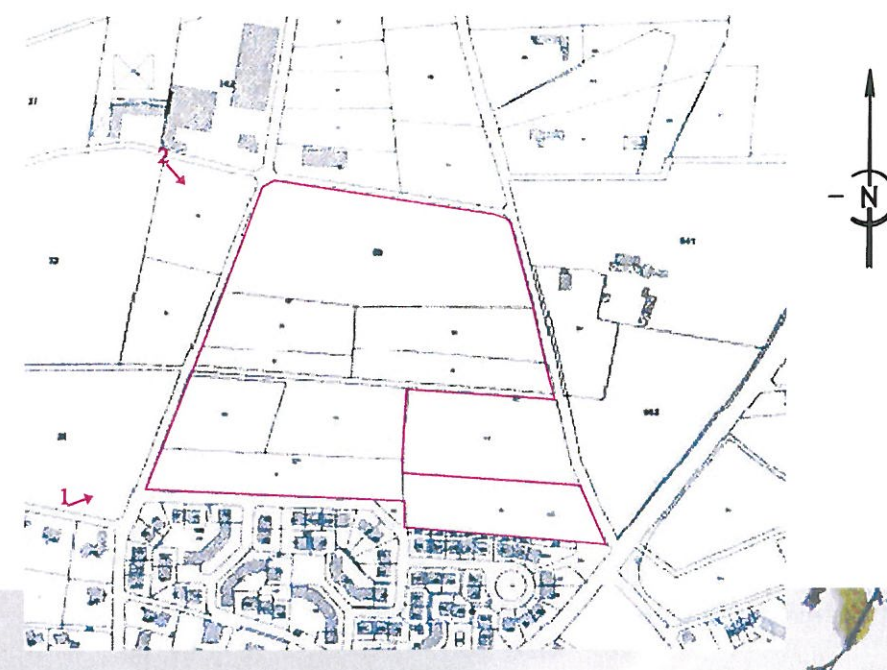

octobre 2012



ORDRE DES
GEOMETRES-EXPERTS

SELARL Thierry BAUBET
Géomètre Expert Foncier D.P.L.G.

1, rue de Dion Bouton

26200 MONTELIMAR

Tel : 04.75.01.39.71

Fax : 04.75.53.72.63

courriel : tbaubet.geometre-bollene@orange.fr

640 rue Jules Verne

84500 BOLLENE

Tel : 04.90.30.15.34

Fax : 04.90.40.45.07

Maître d'ouvrage

DEVELOPPEMENT AMENAGEMENT TERRAINS

Boulevard Président Albert Lebrun - 26200 MONTELIMAR

Tél : 04-75-00-75-80 - Fax : 04-75-00-75-81



ORDRE DES
GÉOMÈTRES-EXPERTS

Annexe n°5

PHOTO AERIENNE- ECHELLE: 1/4000

Commune : SAINT-PAUL-TROIS-CHÂTEAUX (Drôme)

Date d'édition : 03/12/2012

Sources : Géoportail IGN, OGE



Portail Géofoncier de l'Ordre des Géomètres-Experts

Document établi dans une représentation plane de type plate-carrée.
L'échelle est indicative.

0 40 80 m

