	<p align="center"><b>Examen au cas par cas réalisé par la personne publique responsable en application des articles R. 104-33 à R. 104-37 du code de l'urbanisme pour un plan local d'urbanisme</b></p> <p align="center">Demande d'avis conforme à l'autorité environnementale sur l'absence de nécessité de réaliser une évaluation environnementale</p> <hr/> <p align="center">Articles R. 104-33 à R. 104-37 du code de l'urbanisme</p>
---	--

**En cas d'avis tacite, le formulaire sera publié sur le site Internet de l'autorité environnementale**

*Avant de remplir cette demande, lire attentivement la notice explicative.*

*Votre attention est appelée sur le fait que les réponses apportées dans les cases de ce formulaire constituent des éléments particuliers sur lesquels votre analyse prendra appui, mais ils ne constituent pas l'analyse qui est à développer (rubrique 6)*

Cadre réservé à l'autorité environnementale		
Date de réception :	Date de demande de pièces complémentaires :	N° d'enregistrement

1. Identification de la personne publique responsable
<b>Dénomination</b>
Commune de Domancy
<b>SIRET/SIREN</b>
<b>Coordonnées (adresse, téléphone, courriel)</b>
Mairie de Domancy 419 Route de Létraz 74700 DOMANCY Téléphone : (+33) 4 50 58 14 02 Email : mairie@domancy.fr
<b>Nom, prénom et qualité de la personne physique habilitée à représenter la personne publique responsable</b>
Monsieur le Maire, Serge Revenaz
<b>Nom, prénom et qualité de la personne physique ressource (service technique, bureau d'étude, etc.)</b>
Nadège Chomaz n.chomaz Urbaniste bureau d'études

<b>Coordonnées de la personne physique ressource (adresse, téléphone, courriel)</b>
6 Rue Paul Girod 73200 Albertville Tél 06 73 02 12 58
<b>2. Identification du PLU</b>
<b>2.1 Type de document concerné (PLU, PLU(i))</b>
PLU
<b>2.2 Intitulé du document</b>
Plan Local d'Urbanisme de la commune de Domancy
<b>2.3 Le cas échéant, la date d'approbation et l'adresse du site Internet qui permet de prendre connaissance du document</b>
Approuvé le 3 juin 2021 – modification simplifiée du 27 juin 2024 – <a href="https://www.geoportail-urbanisme.gouv.fr/map/#tile=1&amp;lon=6.657688&amp;lat=45.907273&amp;zoom=13&amp;mlon=6.657688&amp;mlat=45.907273">https://www.geoportail-urbanisme.gouv.fr/map/#tile=1&amp;lon=6.657688&amp;lat=45.907273&amp;zoom=13&amp;mlon=6.657688&amp;mlat=45.907273</a>
<b>2.4 Territoire (commune(s) ou EPCI) couvert par le PLU</b>
Commune de Domancy
<b>2.5 Secteurs du territoire concernés par la procédure de révision, de modification ou de mise en compatibilité du PLU (matérialiser la localisation sur un document graphique)</b>
Prise en compte du jugement du TA de Grenoble, 12 février 2025 n°2108396 Classer une partie de la parcelle section B numéro 528 actuellement en An en Ux

<b>3. Contexte de la planification</b>
<b>3.1 Documents de rang supérieur et documents applicables</b>
Le territoire est-il couvert par un document de planification régionale (SAR, SDRIF, PADDUC, SRADDET) ?
<input checked="" type="checkbox"/> Oui <input type="checkbox"/> Non
Si oui, nom du document et date d'approbation :
SRADDET Auvergne Rhône Alpes le 10 avril 2020
Le territoire est-il couvert par un SCoT ?
<input type="checkbox"/> Oui <input checked="" type="checkbox"/> Non
Si oui, nom du SCoT et date d'approbation :
Le territoire est-il couvert par d'autres types de documents exprimant une politique sectorielle (schéma d'aménagement et de gestion des eaux, plan de gestion des risques d'inondation, charte de parc naturel, PCAET, etc.) ?
SDAGE bassin Rhône Méditerranée 2022 -2027

<b>3.2 Précédentes évaluations environnementales du PLU</b>
Le PLU a fait l'objet d'une évaluation environnementale lors de son élaboration <input checked="" type="radio"/> Oui <input type="radio"/> Non
Si oui, préciser la date de l'avis de l'AE sur l'évaluation environnementale
Si non, préciser, le cas échéant, la date de la décision issue de l'examen au cas par cas concluant à l'absence de nécessité de réaliser une évaluation environnementale
Avis n° 2023-ARA-AC-3290
Si cette évaluation environnementale a été réalisée, a-t-elle été actualisée ? <input type="checkbox"/> Oui <input checked="" type="checkbox"/> Non
Si oui, préciser la date de l'actualisation
Comment l'avis de l'autorité environnementale relatif à cette évaluation environnementale ou son actualisation a été pris en compte ? Expliquer les conséquences sur la procédure actuelle
Depuis l'évaluation environnementale initiale, ou sa dernière actualisation, le PLU a fait l'objet d'une procédure d'évolution qui n'a pas fait l'objet d'évaluation environnementale <input checked="" type="radio"/> Oui <input type="radio"/> Non
Si oui, préciser sa date d'approbation et son objet

<b>4. Type de procédure engagée et objectifs de la procédure donnant lieu à la saisine</b>
<b>4.1 Type de procédure (révision, modification, mise en compatibilité) et fondement juridique</b>
Révision allégée
<b>4.2 Caractéristiques générales du territoire couvert par le PLU</b>
<b>4.2.1 Population concernée par le document, d'après le dernier recensement de la population (données INSEE)</b>
Recensement insee 2020 : 2236 habitants

<b>4.2.2 Caractéristiques spatiales</b>
---

Superficie totale (en hectares)				
Superficie par zones	Actuellement		Après évolution	
	Superficie (en ha)	Pourcentage de la superficie du territoire	Superficie (en ha)	Pourcentage de superficie du territoire
zones U	114.1ha	15.46%	114.1 ha	15.47%
zones 1 AU	0ha	0%	0ha	0%
zones 2 AU	0 ha	0%	0 ha	0%
zones A	424.5 ha	57.51%	424.4 ha	57.5%
zones N	199.5 ha	27.03%	199.5 ha	27.03%
Total	738.1 ha	100%	738.1 ha	100%

**4.2.3 Rappel des objectifs chiffrés de modération de la consommation de l'espace et de lutte contre l'étalement urbain fixés par le projet d'aménagement et de développement durables (PADD).**

**Réduire la consommation d'espace et lutter contre l'étalement urbain** en conservant un objectif de densité communale moyenne comprise entre 15 et 20 logements par hectare. Les surfaces disponibles étant principalement constituées de dents creuses, il sera difficile de densifier outre mesure dans les tissus urbains existants.

Les surfaces constructibles du PLU révisé sont limitées à + ou - **10 hectares (dont environ 8 ha pour l'habitat)**.

### **4.3 Caractéristiques de la procédure**

#### **4.3.1 Contenu et objectifs de la procédure**

Par suite de l'annulation partielle de la délibération du 3 juin 2021 par laquelle le conseil municipal de la commune de Domancy a approuvé la révision générale n° 2 du plan local d'urbanisme en tant qu'elle classe une partie de la parcelle cadastrée à la section B n° 528 en zone An, sur environ 800 m², dans sa partie voisine à la parcelle n° 527 (TA de Grenoble, 12 février 2025 n°2108396 – jugement en annexe de la présente notice), il est nécessaire de **classer une partie de la parcelle section B numéro 528 actuellement en An en Ux** dans sa partie qui jouxte la parcelle voisine section B numéro 527 comme indiqué aux points 8, 9 et 10 du jugement.

#### **4.3.2 La procédure a pour objet d'ouvrir une ou des zones à l'urbanisation ou de pouvoir autoriser des constructions**

☐ Oui

☒ Non

Si oui, préciser la localisation et la superficie
/
<p>Les incidences sur l'environnement de cette ouverture à l'urbanisation, ainsi que les incidences au regard des objectifs de conservation d'un site Natura 2000 ou, pour les territoires ultra-marins, au regard des objectifs de conservation des espaces nécessaires aux fonctionnalités écologiques ont-elles été analysées dans l'évaluation environnementale initiale ou dans sa version actualisée ?</p> <p><input type="checkbox"/> Oui</p> <p><input type="checkbox"/> Non</p>
Si oui, préciser les pages de l'évaluation environnementale initiale ou de son actualisation et l'adresse du site internet qui permet de prendre connaissance du document
/
4.3.3 La procédure a pour objet ou pour effet d'augmenter la densité de certains secteurs

<input type="checkbox"/> Oui <input checked="" type="checkbox"/> Non
Si oui, préciser la localisation et la superficie
/
<b>4.3.4 La procédure a pour objet :</b>
- de créer un espace boisé classé <input type="checkbox"/> Oui <input checked="" type="checkbox"/> Non
Si oui, préciser la localisation et la superficie
/
- de déclasser un espace boisé classé <input type="checkbox"/> Oui <input checked="" type="checkbox"/> Non
Si oui, préciser la localisation et la superficie
/
- de classer de nouveaux espaces agricoles, naturels ou forestiers <input type="checkbox"/> Oui <input checked="" type="checkbox"/> Non
Si oui, préciser la localisation et les superficies
/
- de déclasser un espace agricole, naturel ou forestier <input type="checkbox"/> Oui <input checked="" type="checkbox"/> Non
Si oui, préciser la localisation et les superficies
/
- de créer de nouvelles protections environnementales <input type="checkbox"/> Oui <input checked="" type="checkbox"/> Non
Si oui, préciser les protections et leurs superficies
/
- de supprimer une protection édictée en raison des risques de nuisance, qualité des sites, paysages, milieux naturels <input type="checkbox"/> Oui <input checked="" type="checkbox"/> Non
Si oui, préciser les protections et leurs superficies
/
<b>4.4 Mise en compatibilité du PLU dans le cadre d'une déclaration de projet</b>
<del>- Description de l'opération ou du projet nécessitant la mise en compatibilité et indications des éléments devant être mis en compatibilité avec le projet</del>

## Annexe II

Cliquez ou appuyez ici pour entrer du texte:

~~Le projet concerné par la mise en compatibilité est soumis à évaluation environnementale :~~

☐ Oui

☐ Non

~~Si oui, préciser l'adresse du site internet qui permet de prendre connaissance de la décision issue de l'examen au cas par cas ou de l'étude d'impact du projet concerné par la mise en compatibilité~~

Cliquez ou appuyez ici pour entrer du texte:

### **4.5 Mise en compatibilité du PLU dans le cadre d'une procédure intégrée (L. 300-6-1)**

~~Description de l'opération ou du projet nécessitant la mise en compatibilité et indications des éléments devant être mis en compatibilité avec le projet~~

~~Le projet concerné par la mise en compatibilité est soumis à évaluation environnementale :~~

☐ Oui

☐ Non

~~Si oui, préciser l'adresse du site internet qui permet de prendre connaissance de la décision issue de l'examen au cas par cas ou de l'étude d'impact du projet concerné par la mise en compatibilité~~

### **4.6 Mise en compatibilité du PLU avec un document supérieur**

~~Document(s) avec le(s)quel(s) le PLU est mis en compatibilité : parmi les documents listés à la **rubrique 3.1**, intitulé du document, date d'approbation et l'adresse du site internet qui permet de prendre connaissance du document~~

/

~~Motif pour lequel le PLU est mis en compatibilité~~

/

### **4.7 La procédure a des effets au-delà des frontières nationales**

☐ Oui

☒ Non

**Si oui, préciser les effets**

/

## **5. Sensibilité environnementale du territoire concerné par la procédure**

### **5.1 Le plan local d'urbanisme est concerné par :**

	Oui	Non	Si oui, précisez
Les dispositions de la loi montagne	x	<input type="checkbox"/>	Territoire totalement soumis
Les dispositions de la loi littoral	<input type="checkbox"/>	x	

Annexe II

Un site désigné Natura 2000 en application de l'article L. 414-1 du code de l'environnement (ZICO, ZPS, ZSC)	<input type="checkbox"/>	x	
Un cœur de parc national délimité en application de l'article L. 331-2 du code de l'environnement	<input type="checkbox"/>	x	
Une réserve naturelle ou un périmètre de protection autour d'une réserve institués en application, respectivement, des articles L. 332-1 et L. 332-16 du code de l'environnement	<input type="checkbox"/>	x	
Un site inscrit ou classé en application des articles L. 341-1 et L. 341-2 du code de l'environnement	<input type="checkbox"/>	x	
Un plan de prévention des risques technologiques prévu à l'article L. 515-15 du code de l'environnement	<input type="checkbox"/>	x	
Un plan de prévention des risques naturels prévisibles prévu à l'article L. 562-1 du code de l'environnement	x	<input type="checkbox"/>	PPRN de Domancy approuvé le 16 octobre 2013
Un périmètre des servitudes relatives aux installations classées pour la protection de l'environnement instituées en application de l'article L. 515-8 du code de l'environnement	<input type="checkbox"/>	x	
Un périmètre des servitudes sur des terrains pollués, sur l'emprise des sites de stockage de déchets, sur l'emprise d'anciennes carrières ou dans le voisinage d'un site de stockage géologique de dioxyde de carbone instituées en application de l'article L. 515-12 du code de l'environnement	<input type="checkbox"/>	x	
Un plan de prévention des risques miniers prévus à l'article L. 174-5 du code minier	<input type="checkbox"/>	x	
Un site patrimonial remarquable créé en application des articles L. 631-1 et L. 632-2 du code du patrimoine	<input type="checkbox"/>	x	



## Annexe II

Des abords des monuments historiques prévus aux articles L. 621-30 et L. 621-31 du code du patrimoine	<input type="checkbox"/>	x	
Une zone humide prévue à l'article L. 211-1 du code de l'environnement	x	<input type="checkbox"/>	
<div> <div> <b>Légende</b>   <b>Zones humides</b>  <div> <div></div> zone humide en apparence détruite </div> <div> <div></div> Zone humide </div>  <b>Zones humides potentielles</b>  <div> <div></div> </div>  <b>Zones humides ponctuelles</b>  <div> <div></div> </div>  <b>Limites de communes</b>  <div> <div></div> </div> </div> <div> <div>+</div><div>-</div><div>U</div>  </div> </div>			
Une trame verte et bleue prévue à l'article L. 371-1 du code de l'environnement (préciser réservoir de biodiversité et/ou corridor écologique)	x	<input type="checkbox"/>	<p><u>Corridors</u> Aucun corridor n'est recensé par le SRCE sur la commune de Domancy.</p> <p><u>Trame verte</u> La ZNIEFF I « Ensemble de prairies naturelles sèches des Granges de Passy et anciennes gravières de l'Arve » est identifiée comme réservoir de biodiversité</p>

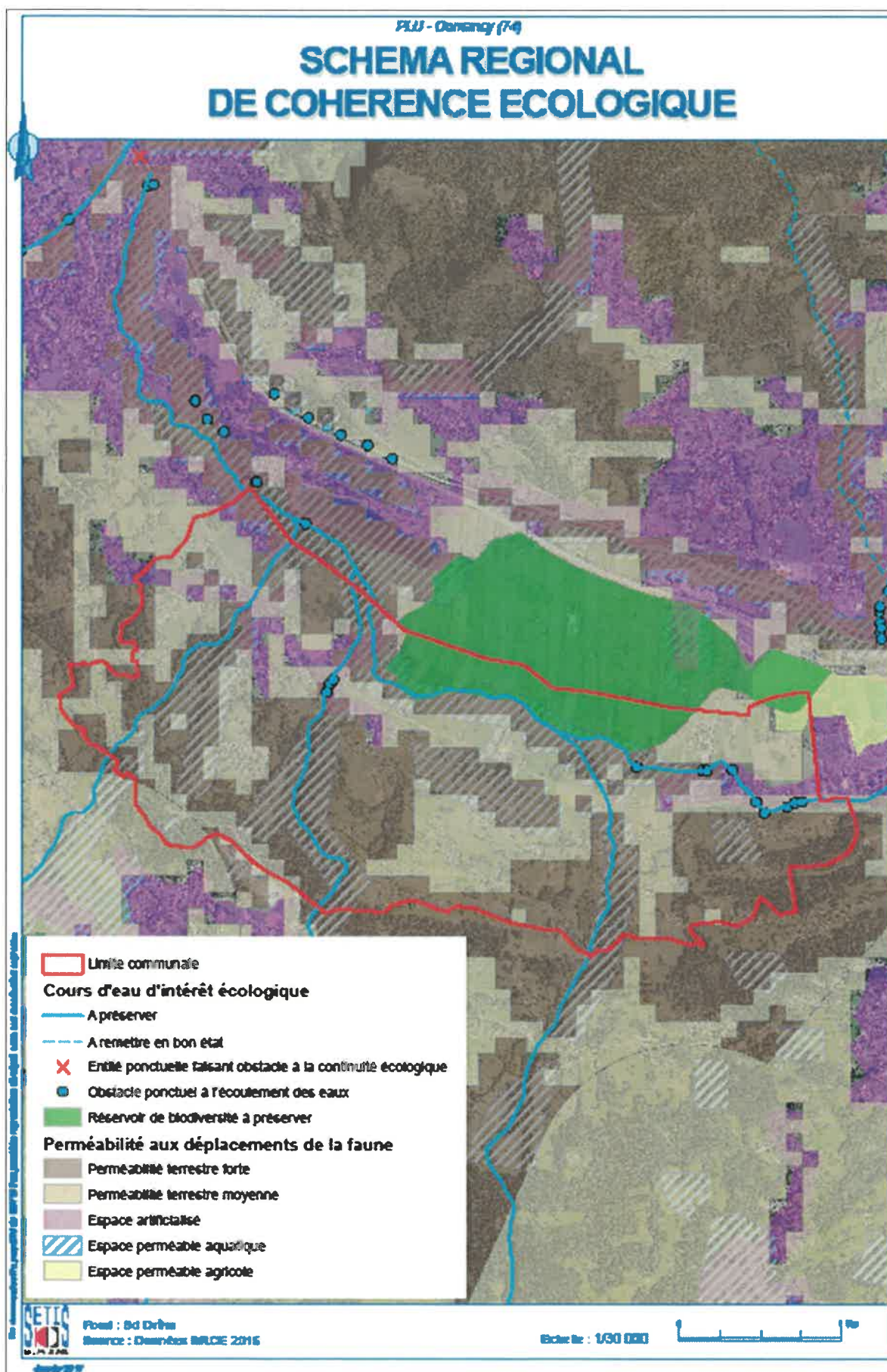



## Annexe II

Une ZNIEFF (préciser type I ou II) prévue à l'article L. 411-1 A du code de l'environnement	x	<input type="checkbox"/>	Le territoire est concerné par les ZNIEFF de type 1 et 2 : - « Ensemble de prairies naturelles sèches des Granges de Passy et ancienne gravière de l'Arve » - « ensemble fonctionnel de la rivière Arve et de ses annexes ».
			
Un espace naturel sensible prévu à l'article L. 113-8 du code de l'urbanisme	<input type="checkbox"/>	x	
Un espace concerné par : - un arrêté de protection de biotope prévu à l'article R. 411-15 du code de l'environnement ; - un arrêté le listant comme un site d'intérêt géologique prévu à l'article R. 411-17-1 du même code ; - un arrêté le listant comme une zone prioritaire pour la biodiversité prévue à l'article R. 411-17-3 du même code	<input type="checkbox"/>	x	
Un espace boisé classé prévu à l'article L. 113-1 du code de l'urbanisme, une forêt de protection prévue à l'article L. 141-1 du code forestier	<input type="checkbox"/>	x	/
Autre protection	<input type="checkbox"/>	x	/

**5.2 Le ou les secteurs qui font l'objet de la procédure donnant lieu à la saisine sont concernés par :**

	Oui	Non	Si oui, précisez
Les dispositions de la loi montagne	x	<input type="checkbox"/>	La procédure respecte la loi montagne, tous les principes de la loi sont respectés notamment pas de nouvelle urbanisation en discontinuité.
Les dispositions de la loi littoral	<input type="checkbox"/>	x	
Un plan de prévention des risques technologiques prévu à l'article L. 515-15 du code de l'environnement	<input type="checkbox"/>	x	

## Annexe II

Un plan de prévention des risques naturels prévisibles prévu à l'article L. 562-1 du code de l'environnement	x	<input type="checkbox"/>	La modification du règlement graphique n'a pas d'incidences sur les secteurs soumis aux risques.
Un périmètre des servitudes relatives aux installations classées pour la protection de l'environnement instituées en application de l'article L. 515-8 du code de l'environnement	<input type="checkbox"/>	x	
Un périmètre des servitudes sur des terrains pollués, sur l'emprise des sites de stockage de déchets, sur l'emprise d'anciennes carrières ou dans le voisinage d'un site de stockage géologique de dioxyde de carbone instituées en application de l'article L. 515-12 du code de l'environnement	<input type="checkbox"/>	x	
Un plan de prévention des risques miniers prévus à l'article L. 174-5 du code minier	<input type="checkbox"/>	x	
Autre protection	<input type="checkbox"/>	x	
<b>5.3 Le ou les secteurs qui font l'objet de la procédure donnant lieu à la saisine se situent dans ou à proximité :</b>			
	Oui	Non	Lequel et à quelle distance ?
D'un site désigné Natura 2000 en application de l'article L. 414-1 du code de l'environnement (ZICO, ZPS, ZSC)	<input type="checkbox"/>	x	
D'un cœur de parc national délimité en application de l'article L. 331-2 du code de l'environnement	<input type="checkbox"/>	x	
D'une réserve naturelle ou un périmètre de protection autour d'une réserve institués en application, respectivement, de l'article L. 332-1 et des articles L. 332-16 à L. 332-18 du code de l'environnement	<input type="checkbox"/>	x	
D'un site inscrit ou classé en application des articles L. 341-1 et L. 341-2 du code de l'environnement	<input type="checkbox"/>	x	
D'un site patrimonial remarquable créé en application des	<input type="checkbox"/>	x	

## Annexe II

articles L. 631-1 et L. 632-2 du code du patrimoine			
D'un abord des monuments historiques prévus aux articles L. 621-30 et L. 621-31 du code du patrimoine	<input type="checkbox"/>	x	
D'une zone humide prévue à l'article L. 211-1 du code de l'environnement	<input type="checkbox"/>	x	
D'une trame verte et bleue prévue à l'article L. 371-1 du code de l'environnement (préciser réservoir de biodiversité et/ou corridor écologique)	<input type="checkbox"/>	x	
D'une ZNIEFF (préciser type I ou II) prévue à l'article L. 411-1 A du code de l'environnement	<input type="checkbox"/>	x	
D'un espace naturel sensible prévu à l'article L. 113-8 du code de l'urbanisme	<input type="checkbox"/>	x	
D'un espace concerné par : - un arrêté de protection de biotope prévu à l'article R. 411-15 du code de l'environnement ; - un arrêté le listant comme un site d'intérêt géologique prévu à l'article R. 411-17-1 du même code ; - un arrêté le listant comme une zone prioritaire pour la biodiversité prévue à l'article R. 411-17-3 du même code	<input type="checkbox"/>	x	
D'un espace boisé classé prévu à l'article L. 113-1 du code de l'urbanisme, une forêt de protection prévue à l'article L. 141-1 du code forestier	<input type="checkbox"/>	x	
D'un secteur délimité par le plan local d'urbanisme en application de l'article L. 151-19 du code de l'urbanisme	<input type="checkbox"/>	x	
D'un secteur délimité par le plan local d'urbanisme en application de l'article L. 151-23 du code de l'urbanisme	<input type="checkbox"/>	x	
Autre protection	<input type="checkbox"/>	x	

**5.4 Des constructions à usage d'habitation ou des établissements recevant du public sont-ils prévus dans des zones de nuisances (nuisances sonores, qualité de l'air, pollution des sols, etc.) ?**

☐ Oui

☒ Non

Si oui, précisez :

/

## 6. Auto-évaluation

L'auto-évaluation doit **identifier** les effets potentiels de la procédure qui fait l'objet du présent formulaire compte-tenu de sa nature, de sa localisation – c'est-à-dire en prenant en compte la sensibilité du territoire concerné - et **expliquer** pourquoi la procédure concernée n'est pas susceptible d'avoir des incidences notables sur l'environnement.

*Voir notice de la révision allégée n°1*

## 7. Autres procédures consultatives

**7.1 Date prévisionnelle de transmission du projet aux personnes publiques associées**

**7.2 Autres consultations envisagées (consultations obligatoires et facultatives)**

**7.3 Procédure de participation du public envisagée**

- enquête publique

☐ Oui

☒ Non

- participation du public par voie électronique

☐ Oui

☒ Non

- enquête publique unique organisée avec une ou plusieurs autres procédures

☐ Oui

☒ Non

Si oui, préciser lesquelles

- autre, préciser les modalités

8. Annexes		
<b>8.1 Annexes obligatoires</b>		
1	Dossier de révision, modification ou mise en compatibilité du PLU (comprenant notamment, le cas échéant, l'exposé des motifs des changements apportés)	<input checked="" type="checkbox"/>
2	Documents graphiques matérialisant la localisation des secteurs du territoire concernés par la procédure soumise à l'avis de l'autorité environnementale et comportant des zooms qui permettent de localiser et identifier les secteurs avant et après mise en œuvre des opérations ( <i>rubrique 2.5</i> ).	<input checked="" type="checkbox"/>
3	L'auto-évaluation ( <i>rubrique 6</i> )	<input checked="" type="checkbox"/>
4	Version dématérialisée du document mentionné dans les rubriques 2.3, 4.3.2, 4.4, 4.5 et 4.6 lorsqu'il n'est pas consultable sur un site <i>Internet</i>	<input type="checkbox"/>
<b>8.2 Autres annexes volontairement transmises par le déposant</b>		
Veuillez préciser les annexes jointes au présent formulaire, ainsi que les rubriques auxquelles elles se rattachent		

9. Engagement et signature			
Je certifie sur l'honneur l'exactitude des renseignements ci-dessus			
(personne publique responsable)			
Fait à	Domancy	le,	
Nom	Revenaz	Prénom	Serge
Qualité	maire		
Signature			
<p><i>le : 09/07/2025</i></p> 