

Dossier de réouverture de parcelles pour une utilisation agricole

1. Localisation de la parcelle

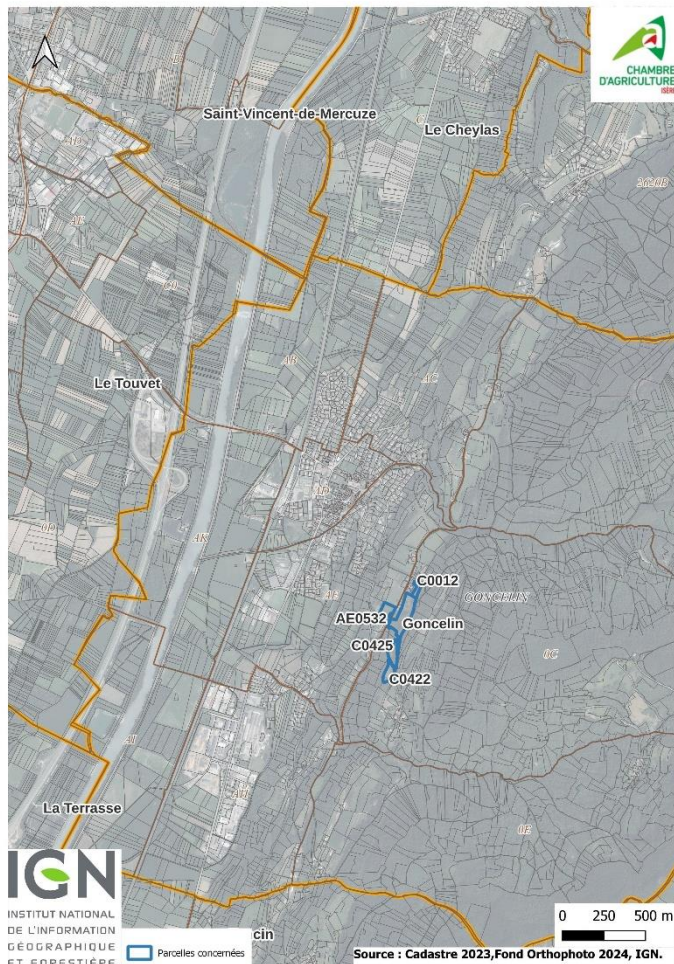

Commune des travaux :

Goncelin

Parcelles concernées : C0422, C0425, C0702, AE0532, C0012.

2. Objectif du projet

L'activité principale de ma ferme est la production de bovins allaitants (race limousine). Je vends principalement, en circuits courts et au maquignon.

Les parcelles que je souhaite défricher appartiennent à mon père qui m'a transmis la ferme récemment.

Les parcelles sont accessibles par un chemin.

J'ai besoin nettoyer ces parcelles car elles se sont enfrichées, le temps de la transmission de la ferme de mon père et par l'arrêt de produits phytosanitaires. Elles se situent à proximité du bâtiment ce qui permet de faire une facilité pour la mise à l'herbe.

J'ai fait estimer à 18 000 € pour la remise en état des parcelles avec du broyage lourd avec de la mise en prairie.

Les travaux se dérouleront à l'automne (septembre) ou plus tard si la saison reste sèche.

Ces travaux font l'objet d'une demande de subvention auprès de la Communauté de Communes du Grésivaudan dans le cadre de

l'appel à projet « Reconquête et le maintien des espaces agricoles ouverts », aujourd'hui à l'étude.

3. Présentation des parcelles au fil du temps

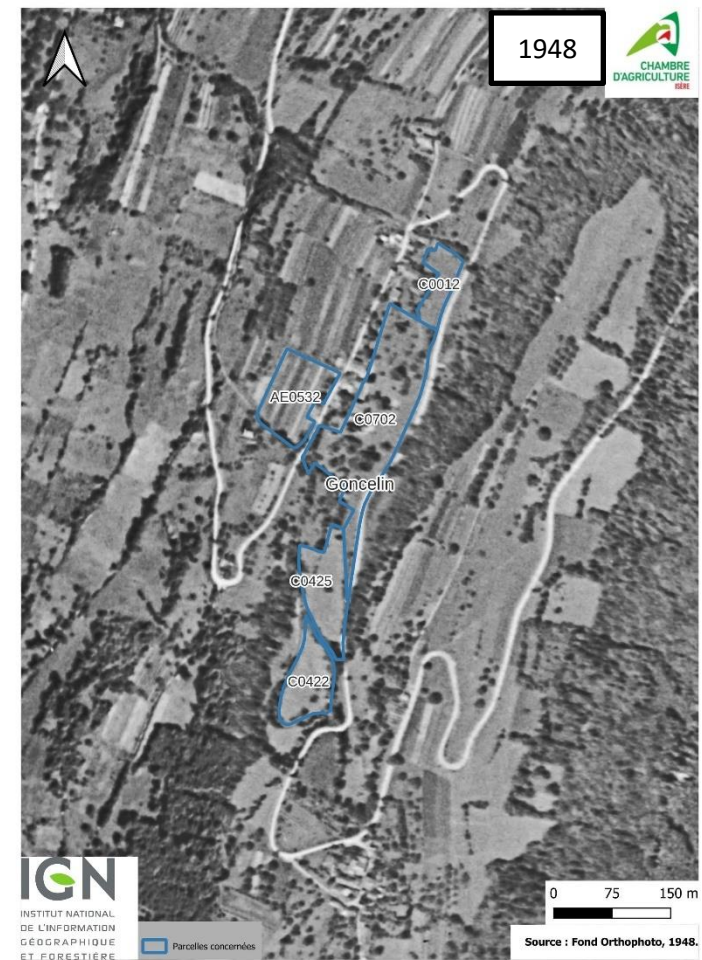
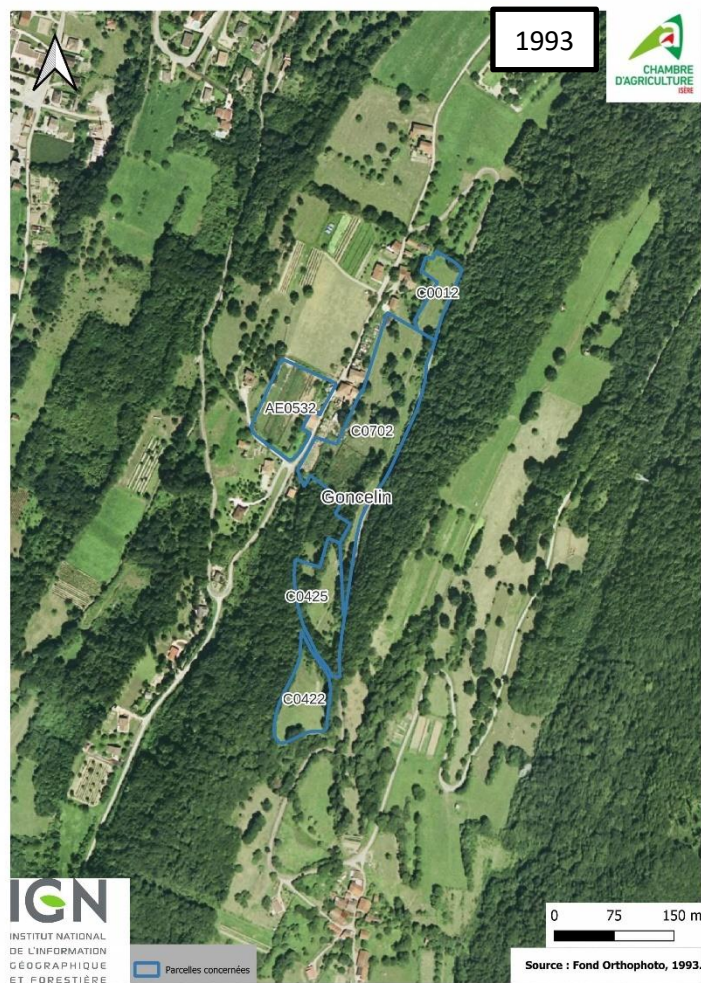
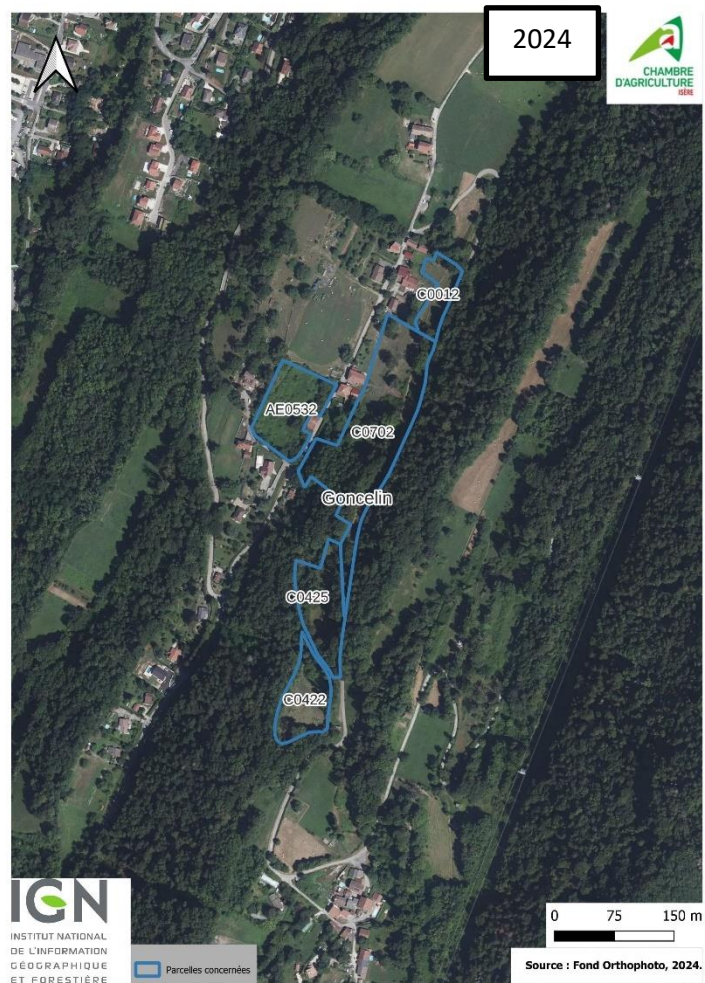

4. Analyse au regard de la réglementation des boisements (art. L.126-1 du code rural et de la pêche maritime)

La commune Goncelin à une réglementation des boisements datant du 5 juillet 2004.

Les parcelles sont en périmètre réglementé. Conformément à l'article L341-1 du Code Forestier, les travaux ne sont pas soumis à autorisation de défrichement dans le périmètre réglementé. Toutefois, les travaux que je souhaite mener sont sur des haies engagées dans ma BCAE8.

Le projet est donc soumis à autorisation de défrichement.

La cartographie suivante identifie les parcelles concernées.

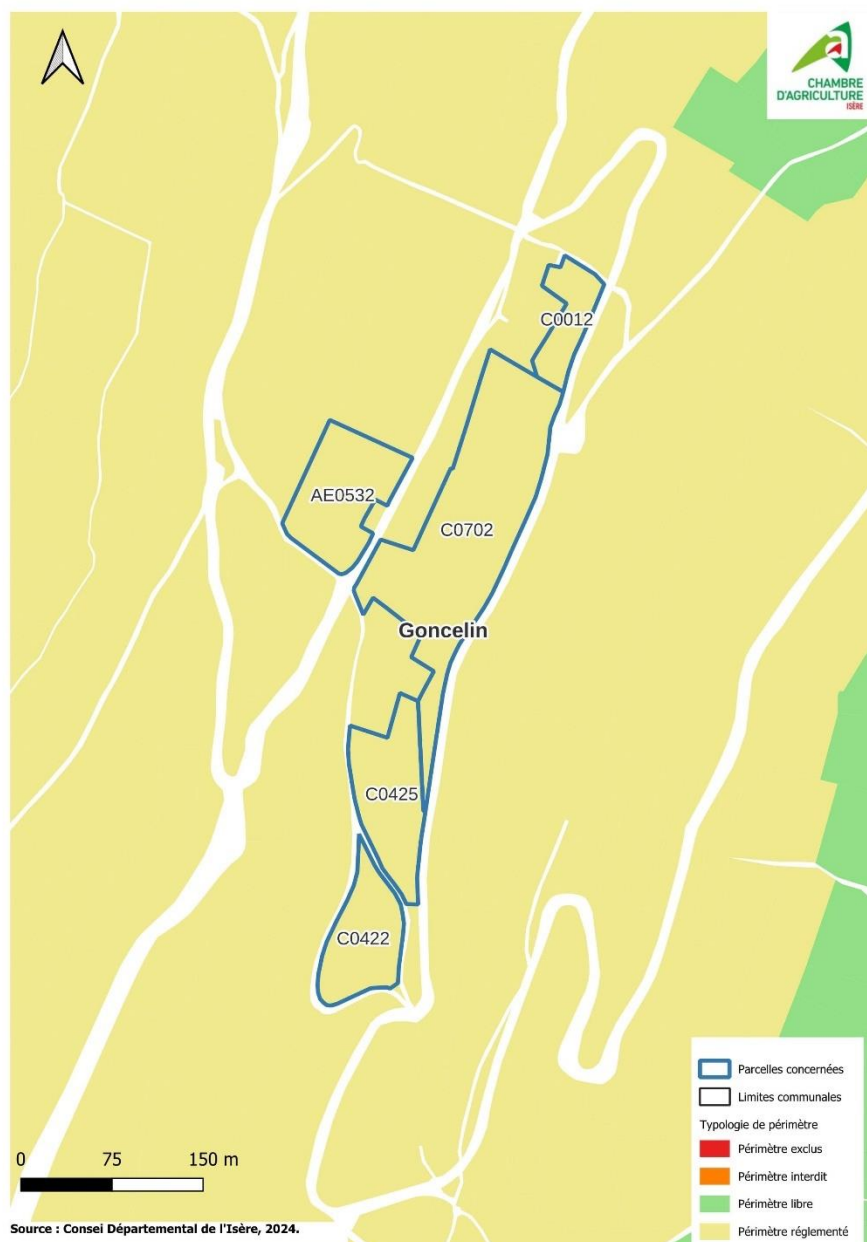

5. Analyse au regard de l'environnement :

Les parcelles concernées ne se trouvent pas dans les zonages suivants :

- Périmètre de captage (éloigné, rapproché, immédiat)
- Zones humides ;
- Espaces naturels sensibles (ENS) : ni locaux ni départementaux ;
- Sites inscrits et sites classés ;
- Réserves naturelles régionales et nationales ;
- Natura 2000 Oiseaux (dont ZICO) et Habitats ;
- Arrêté de protection de biotope ;
- ZNIEFF de type 1 ;
- ZNIEFF de type 2 ;
- Pelouses sèches.

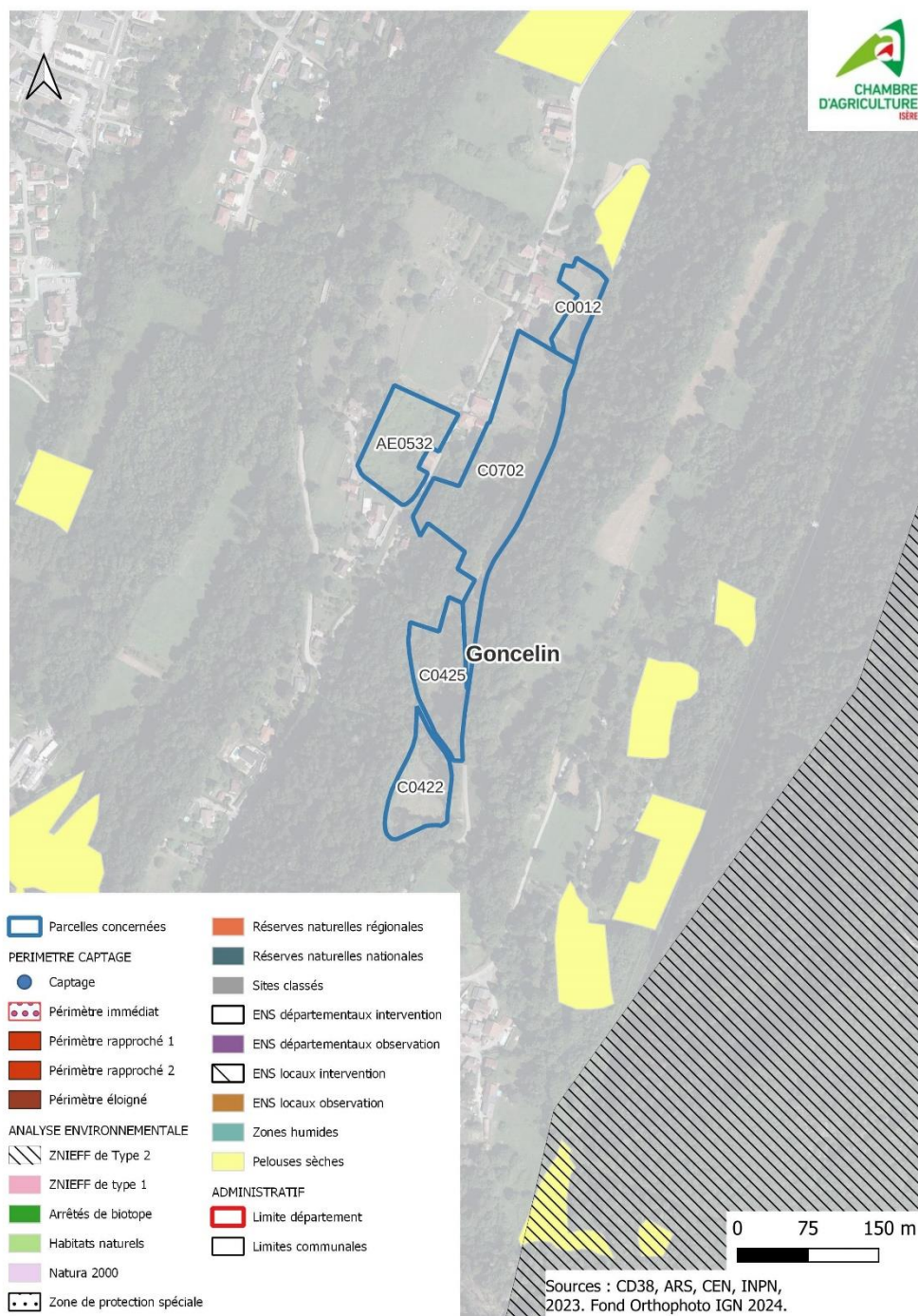

6. Présentation des travaux aux regards des photographies aériennes antérieures
La carte ci-dessous présente les travaux envisagés ainsi que les photos de terrain.

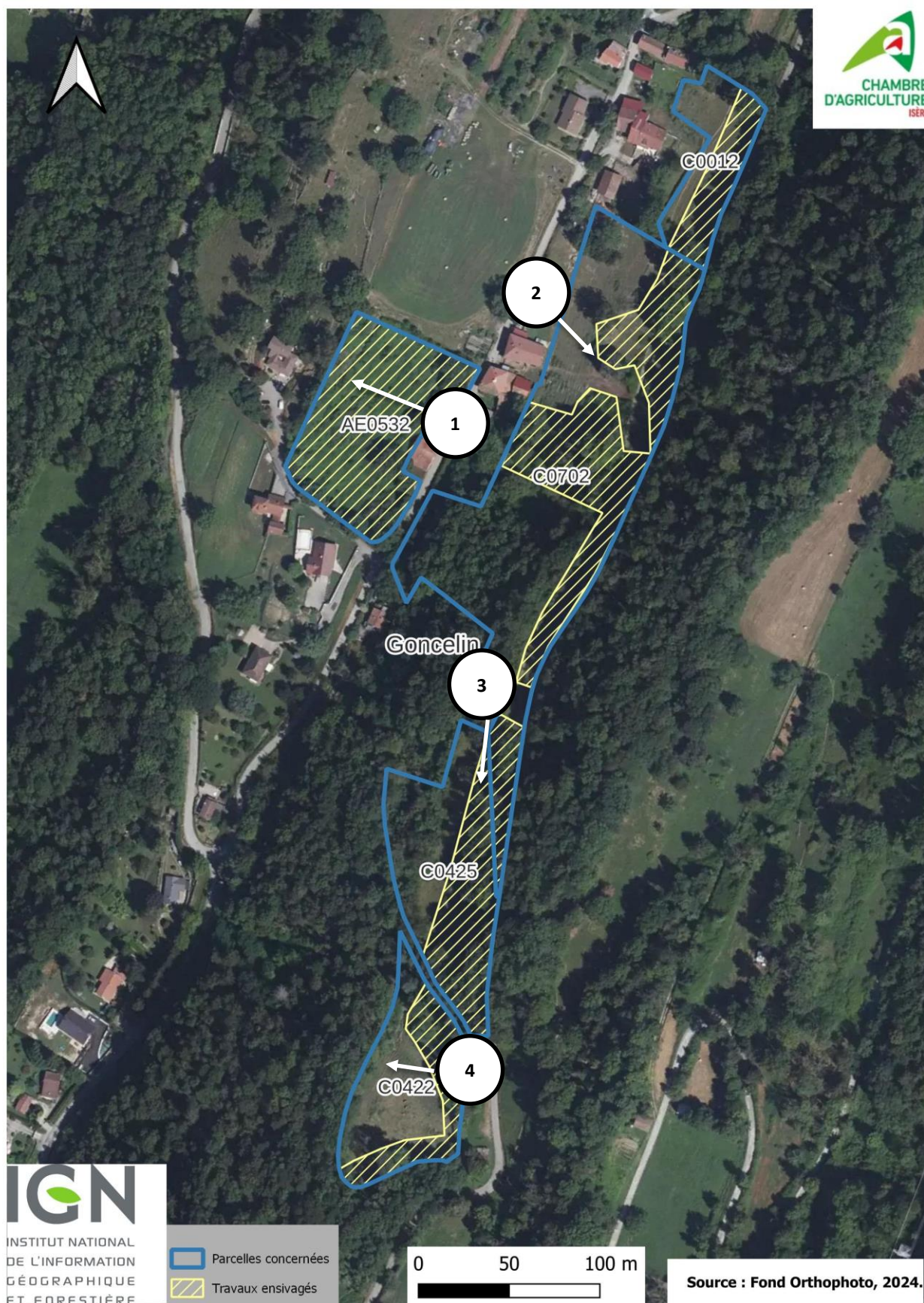





Photos prises en février 2025.

Les cartes ci-après présentent la zone des travaux avec les photos aériennes de 1993 et de 1948.

Commentaires :

1993

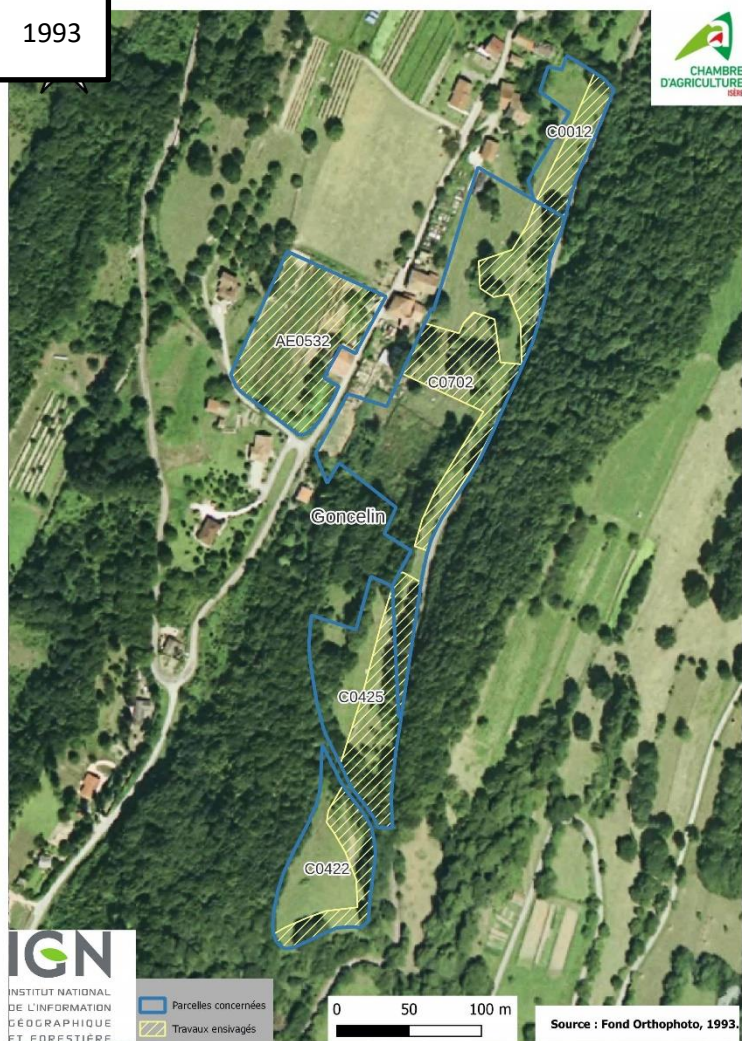

On constate que toutes les parcelles étaient pâturées en 1948 et qu'il y avait des bosquets sur la parcelle C0702 et en frange de la C0422.

En 1993, ces prairies ont été maintenues grâce au pâturage et à la présence d'une volière à faisans sur la parcelle AE 0532. Aujourd'hui, elles se sont enfrichées.

Les travaux consisteront alors sur les parcelles C0012, C0702, C0425 et C0422 à broyer et à abattre les arbres sans dessouchage. J'ai prévu de garder les arbres autour du point d'eau entre les parcelles C422 et C425.

Les parcelles AE 0532 et une partie de la C0702 étaient anciennement occupée par une volière à faisans. Un travail de remise en état de la parcelle sera fait avec du broyage et du retrait de buddleias présents.

1948

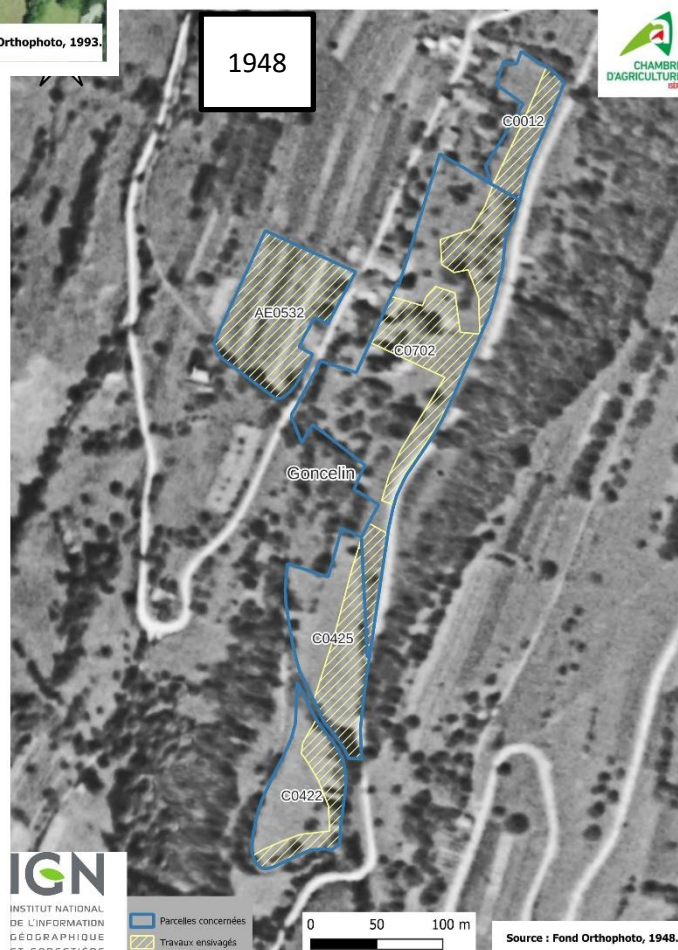

7. Propositions de compensation :

Les parcelles seront destinées à la réouverture des espaces à vocation pastorale, la proposition de compensation correspond à la condition n°3 de la doctrine départementale sur le défrichement.

Je propose de garder des arbres sur la parcelle AE0532 ainsi que le long du ruisseau autour du point d'eau entre les parcelles C422 et C425. Aussi, je souhaite réimplanter une prairie là où elle manquera par un mélange (préciser le mélange).

Une fois remise en état, les parcelles seront pâturées par des bovins du printemps jusqu'à l'automne (2 fois en fonction de la pousse de l'herbe). Un entretien annuel sera effectué : débroussaillage, broyage si besoin.