

Dossier de réouverture de parcelles pour une utilisation agricole

Commune des travaux :

Le Haut-Bréda (Pinsot)

Parcelles concernées : E0799, E0243, E0374, E0369, E0368, E0367, E0366.

1. Localisation de la parcelle

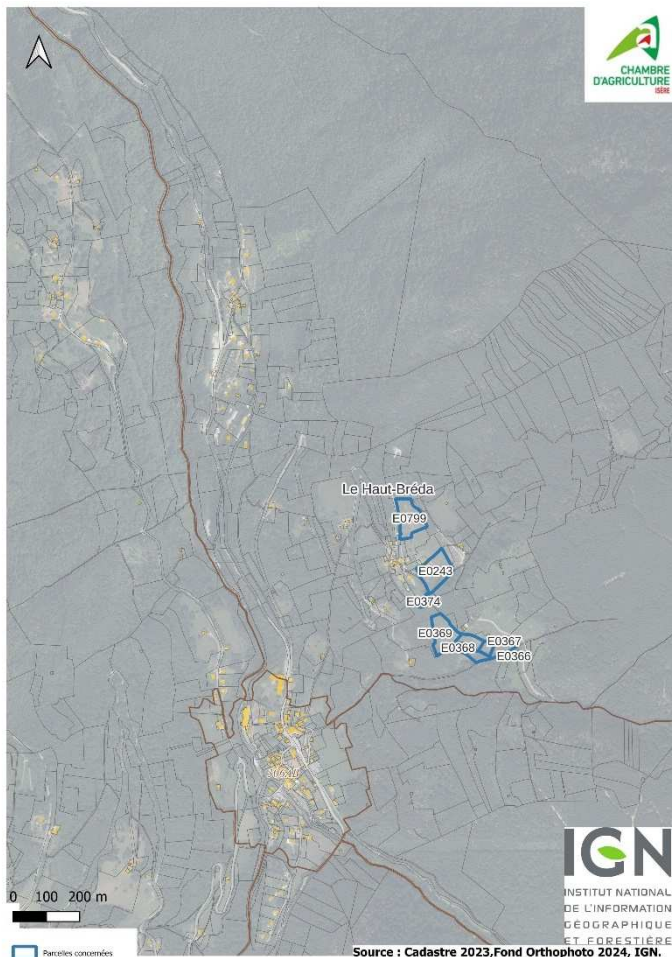

2. Objectif du projet

L'activité principale de notre ferme est la production d'ovins allaitants. Nous vendons principalement, en circuits courts et en circuits long via un engraisseur.

Les parcelles que nous souhaitons défricher nous appartiennent. Les parcelles que nous souhaitons réouvrir seront à terme toutes pâturées par nos brebis.

Les parcelles sont accessibles par un chemin.

Nous avons besoin de nettoyer ces parcelles pour deux raisons :

- augmenter notre surface pour nos besoins en pâture autour de la bergerie ;
- moins subir la pression de la part des propriétaires dans la gestion de nos pâtures.

Nous avons estimé à 11 500 € pour la remise en état des parcelles avec du rognage de souche et du débroussaillage jeunes adultes et plantules.

Les travaux se dérouleront à l'automne (septembre) ou plus tard si la saison reste sèche.

Ces travaux font l'objet d'une demande de subvention auprès de la Communauté de

Communes du Grésivaudan dans le cadre de l'appel à projet « Reconquête et le maintien des espaces agricoles ouverts », aujourd'hui à l'étude.

3. Présentation des parcelles au fil du temps

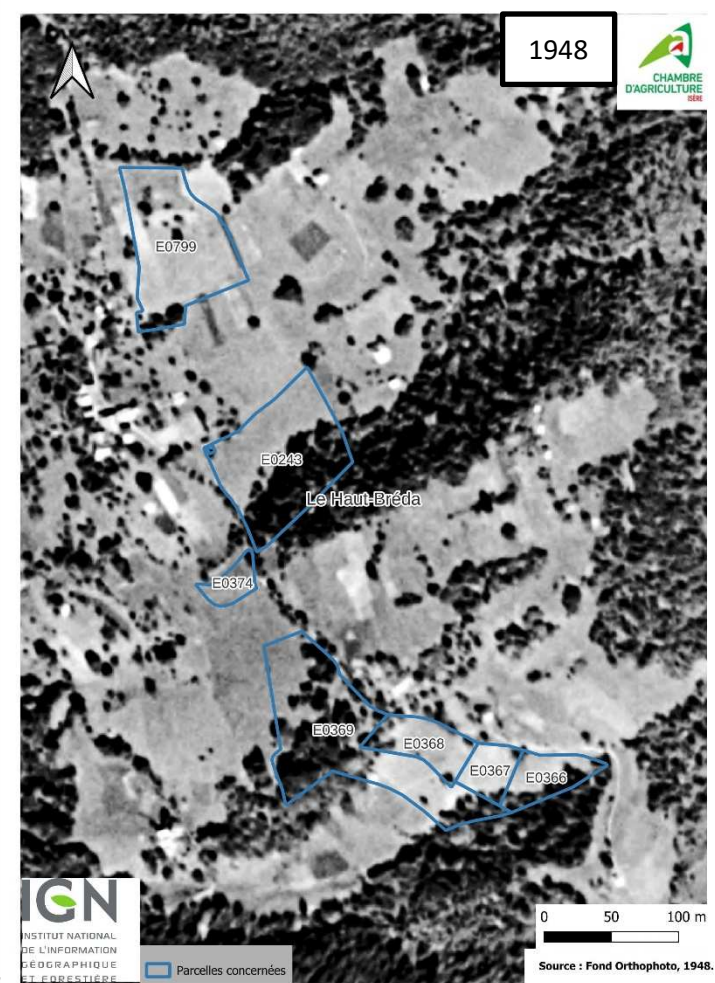
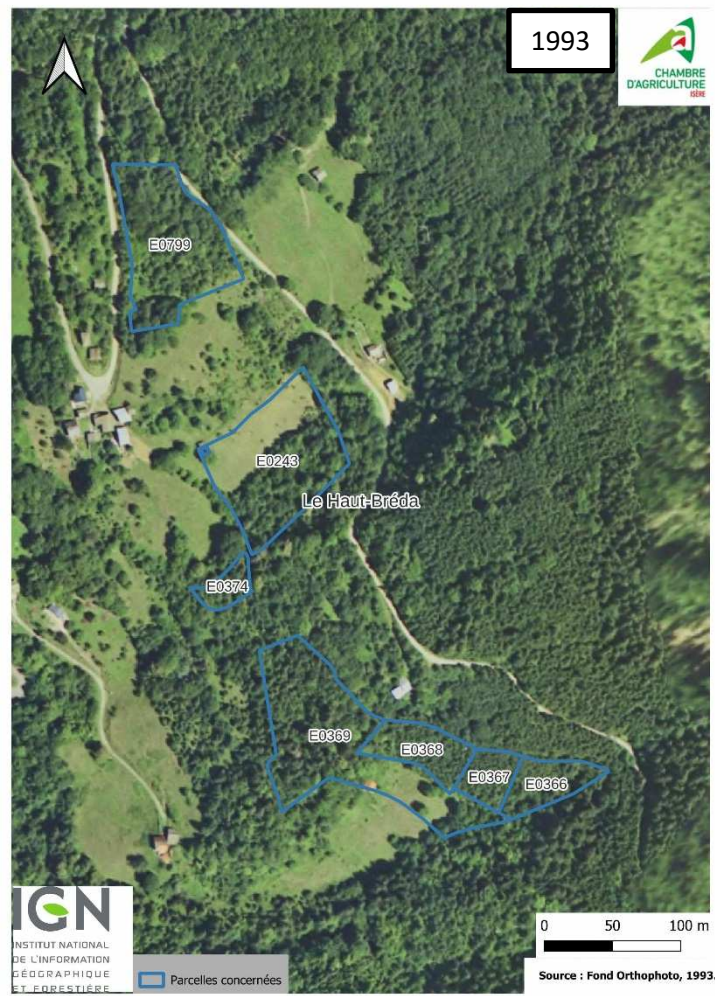

4. Analyse au regard de la réglementation des boisements (art. L.126-1 du code rural et de la pêche maritime)

La commune du Haut-Bréda (Pinsot) à une réglementation des boisements datant du 5 juillet 2004.

Les parcelles E0799, E0243, E0374 sont en périmètre interdit et basculent alors en périmètre réglementé. Conformément à l'article L341-1 du Code Forestier, les travaux ne sont pas soumis à autorisation de défrichement dans le périmètre réglementé. En conséquence, les travaux dans les parcelles E0799, E0243, E0374 ne sont pas soumis à autorisation de défrichement.

Pour autant les parcelles E0369 ; E0368, E0367, E0366 sont en périmètre libre et sont donc soumises à autorisation de défrichement.

La cartographie suivante identifie les parcelles qui sont en périmètre interdit et en périmètre libre.



5. Analyse au regard de l'environnement :

Les parcelles concernées ne se trouvent pas dans les zonages suivants :

- Périmètre de captage (éloigné, rapproché, immédiat)
- Zones humides ;
- Espaces naturels sensibles (ENS) : ni locaux ni départementaux ;
- Sites inscrits et sites classés ;
- Réserves naturelles régionales et nationales ;
- Natura 2000 Oiseaux (dont ZICO) et Habitats ;
- Arrêté de protection de biotope ;
- ZNIEFF de type 1 ;

Toutefois, les parcelles se situent dans la ZNIEFF de type 2 du Massif de Belledonne et chaîne des Hurtières. Cette ZNIEFF couvre quasiment tout le massif de Belledonne (70 156 ha).

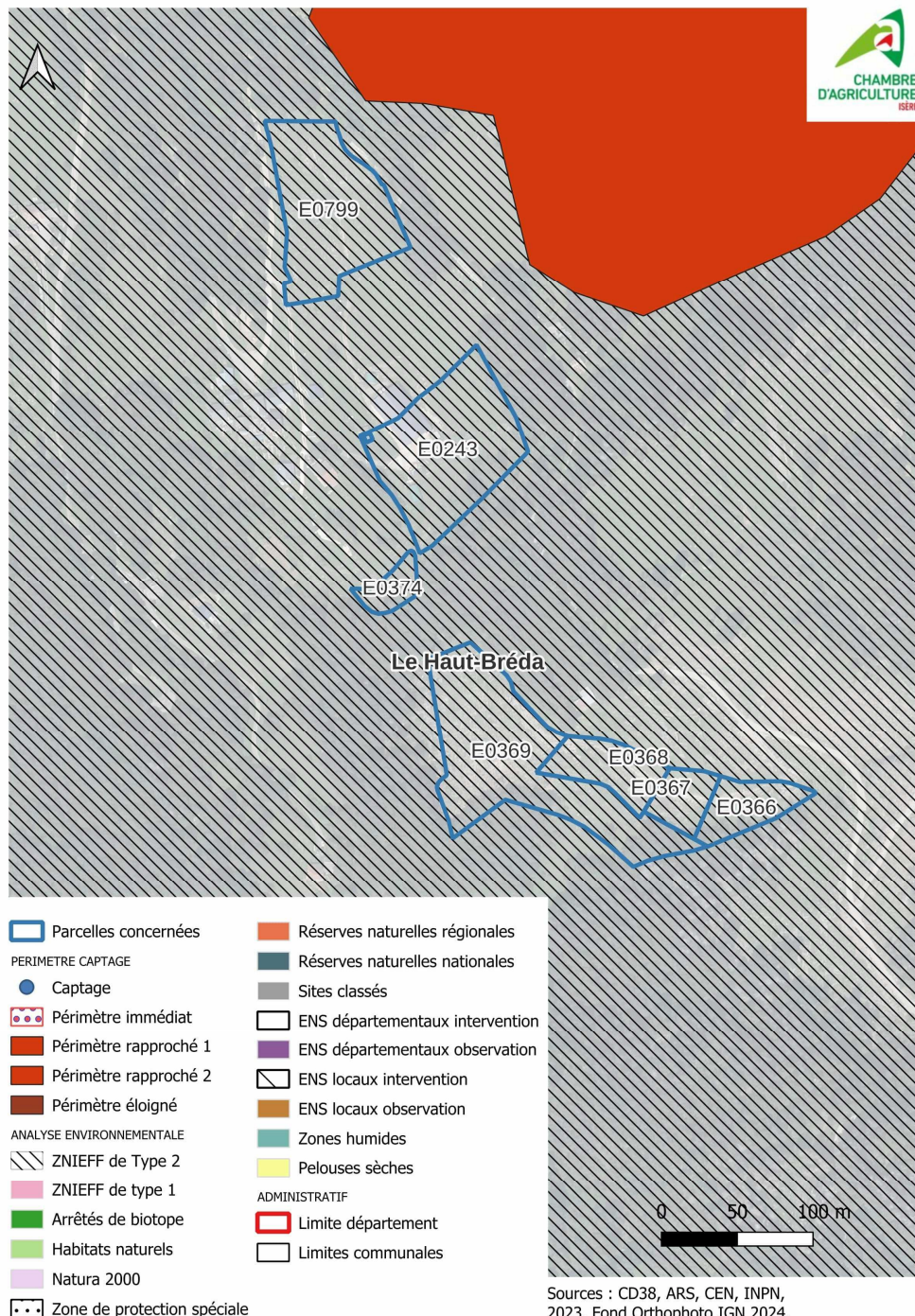

6. Présentation des travaux aux regards des photographies aériennes antérieures
La carte ci-dessous présente les travaux envisagés ainsi que les photos de terrain.

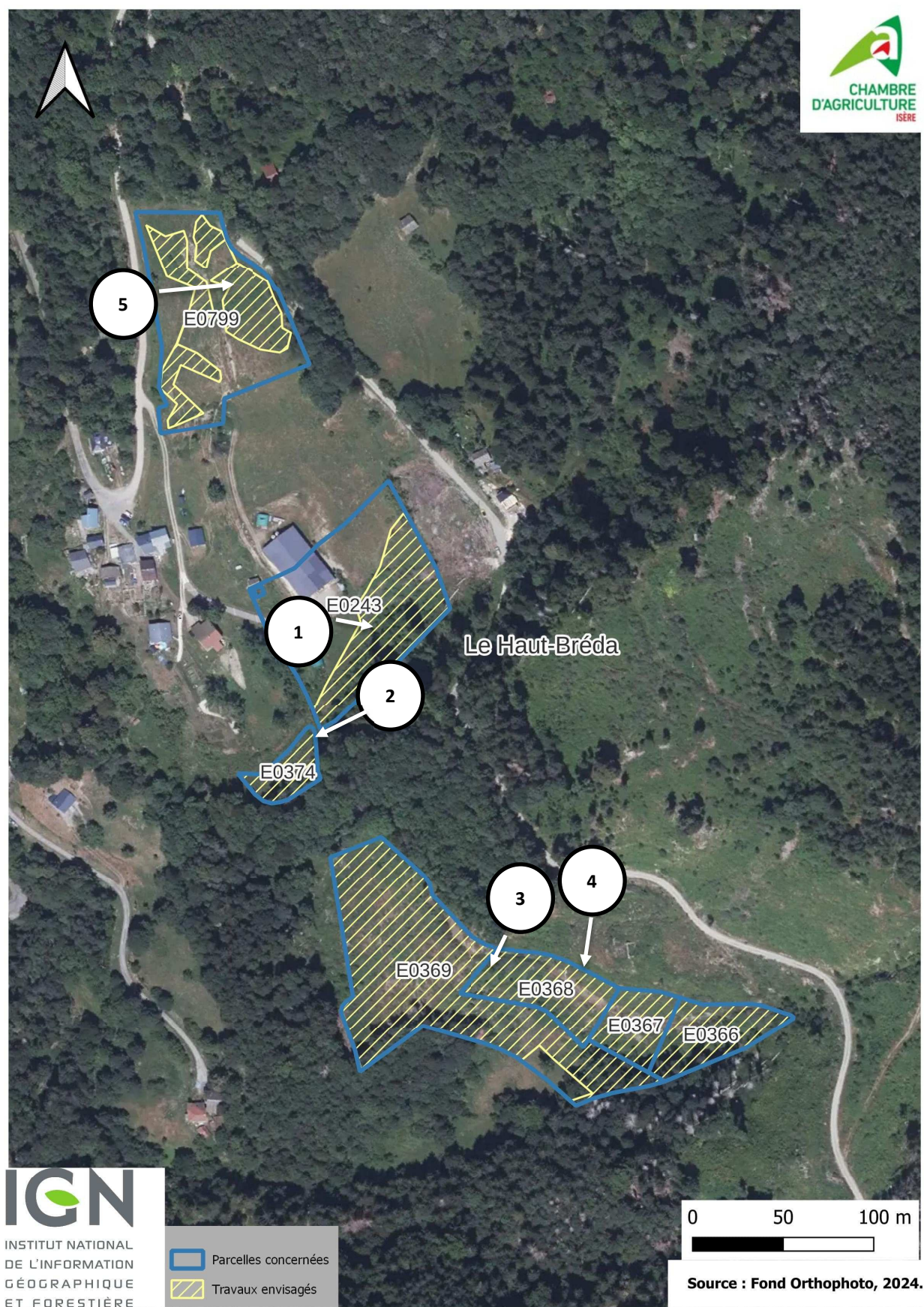

1



2







Photos prises en février

2025.

Les cartes ci-après présentent la zone des travaux avec les photos aériennes de 1993 et de 1948.

Commentaires :



On constate que toutes les parcelles étaient pâturées en 1948 hormis les parcelles pour partie E0243 et E0369. Les parcelles E366, E0367 et E0369, sont concernées au sud par une lisière forestière.

En 1993, on peut constater un enrichissement de toutes les parcelles pâturées en 1948. Toutes les parcelles sont alors boisées hormis une partie de la E0369.

Sur la parcelle E243, les travaux de réouverture se sont faits petit à petit, dès la construction de la bergerie. Il reste des arbres tombés, des ronciers, des noisetiers et du petit taillis. Les travaux consisteront à débroussailler cette partie qui est aux abords de la bergerie afin de regarder des espaces de pâture, lors de la mise à l'herbe.

Sur les parcelles E369, E367, E368 et E374, l'ancien propriétaire a procédé à une coupe du bois sur toutes les parcelles avant la vente des parcelles aux membres

du GAEC. Seule la lisière sur les parcelles E366, E0367 et E0369 est toujours présente.

Les travaux consisteront à broyer et à retirer les buddleias présents.

La parcelle E799 a été achetée il y a quelques années et les arbres ont été coupés en laissant les souches sur place. Cette parcelle est entretenue chaque année par une structure d'insertion. Aujourd'hui, il reste des ronciers qui seront à débroussailler.

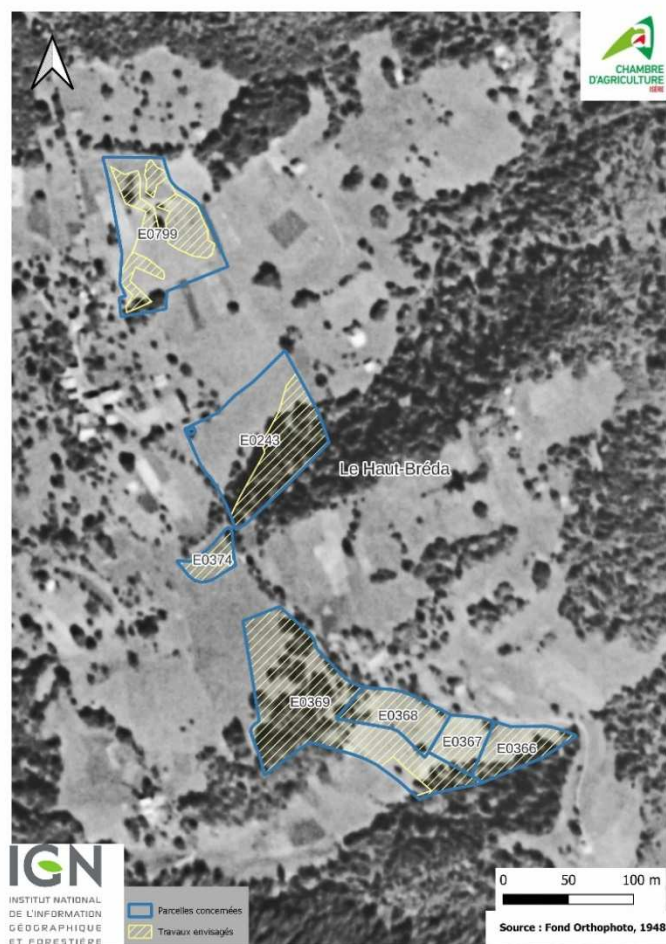

7. Propositions de compensation :

Les parcelles seront destinées à la réouverture des espaces à vocation pastorale, la proposition de compensation correspond à la condition n°3 de la doctrine départementale sur le défrichement.

Nous proposons de garder des arbres le long du ruisseau au sud des parcelles E0367 et E0366.

Une fois remise en état, les parcelles seront pâturées par des ovins du printemps jusqu'à l'automne (2 fois en fonction de la pousse de l'herbe). Un entretien annuel sera effectué : débroussaillage, broyage si besoin.