Syndicat des Eaux des Abrets
78 rue Gambetta
38490 LES ABRETS EN DAUPHINÉ
Téléphone : 04 76 32 06 68
Fax : 04 76 32 24 89
Mail : contact@symideau.com
Site internet : www.symideau.com

ZONAGE D'ASSAINISSEMENT DES EAUX USEES

ETUDE

COMMUNE DES ABRETS EN DAUPHINE
HAMEAUX DES ABRETS ET DE FITILIEU
Carte de zonage des Eaux Usées

ALP' ÉTUDES
Ingénierie et Paysage

Cent'Alp : Parc du Pommarin
137 rue Mayoussard - 38430 MOIRANS
Tél : 04.76.35.39.58
Email : alpetudes@alpetudes.fr

Espace Connex - 21 Les Marais
60 rue du Génépi - 38350 LA MURE
Tél : 04.58.17.49.11
Email : lamure@alpetudes.fr

ZAC du Grand Verger - Bâtiment Ivody
89 rue Amiral Gérard Dallet - 73000 CHAMBERY
Tél : 04.79.63.73.90
Email : agence.savoie@alpetudes.fr

Dossier: 126-14	MODIFICATIONS		
	Indice	Date	Objet
Plan n° : 45 022	A	10/06/24	Compléments suite réunion 13/05/24
Date : 23/04/2024	B	-	-
Echelle : 1/5000	C	-	-
Dessiné par : VIV	D	-	-
Validé par : VIV	E	-	-

Fichier : 45 014 a 45 024_ZONAGES SYMIDEAU_7 communes.qgz

Légende

Zonage des Eaux Usées

- Assainissement collectif
- Assainissement collectif sous conditions
- ANC avec bonne aptitude
- ANC avec aptitude moyenne
- ANC avec mauvaise aptitude
- ANC avec aptitude inconnue
- Assainissement au cas par cas

Urbanisme

- Zones U et AU du PLU ou du PLUi

Réseaux d'assainissement
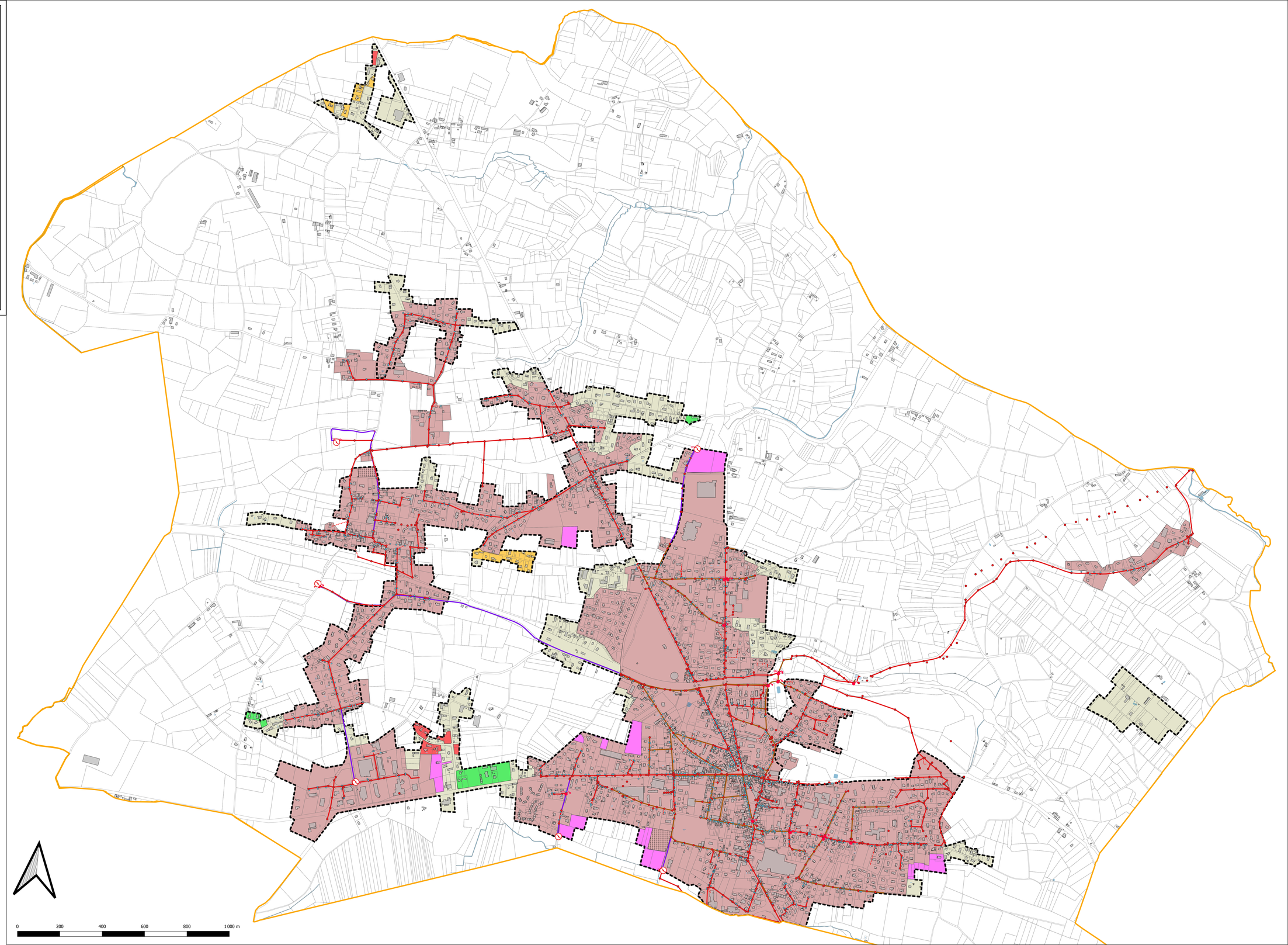
- Réseau Eaux Usées en séparatif
- Réseau Eaux Usées en refoulement
- Réseau unitaire
- Branchements Eaux Usées
- Postes de refoulement
- Déversoirs d'orage
- Regards
- Boîtes de branchements