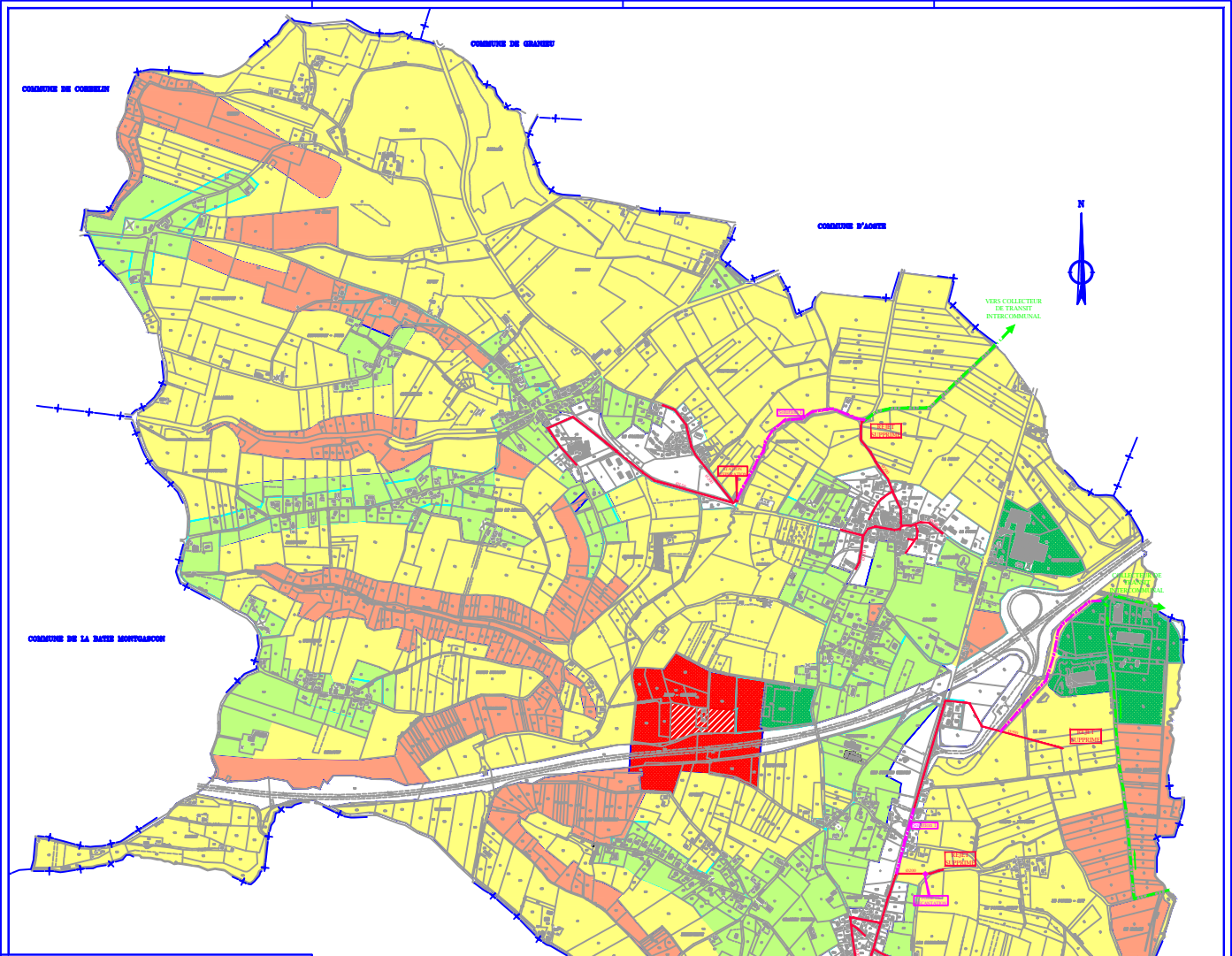

Département de l'ISERE

Syndicat Intercommunal des Eaux des Abrets et Environs
78, Rue Gambetta, B.P. 5
38490 LES ABRETS
Tel 04.76.32.06.68
Fax 04.76.32.24.88

Commune de CHIMILIN

SCHEMA DIRECTEUR D'ASSAINISSEMENT

ZONAGE D'ASSAINISSEMENT

VUE EN PLAN
AU 1/5000°

ALP ETUDES
Ingénieurs - Conseils

Dossier n° : 126-05	A
	B
Plan n° : 2553	C
	D
Date : 01/12/00	E
	F
Echelle : 1/5000	G
	H
Dessiné par: N.F.	I

Bureau d'Etudes Techniques - Centr'Alp
137 rue Mayoussards - Parc du Pommarin
38430 MOIRANS
Tél : 04.76.35.39.58
Télécopie: 04.76.35.67.14
Email: alpetudes@aol.com

LEGENDE

RESEAU EXISTANT
- Eaux Usées

RESEAUX PROJETES
- Eaux Usées Gravitaire
- Eaux Usées Refoulement
- Station de Refoulement
- Unité de traitement
- Collecteur Intercommunal

URBANISATION
- Zone d'Urbanisation UA, UB, UC, UI, N, NAa, NB
- Périmètre de protection

ASSAINISSEMENT
- Zone inapte à l'assainissement autonome
- Zone inapte à l'assainissement autonome par principe de précaution sanitaire
- Zone apte à l'assainissement autonome
- Zone apte à l'assainissement autonome avec contraintes techniques particulières
- Zone à faible densité d'habitat à traiter au cas par cas
- Zone Collective