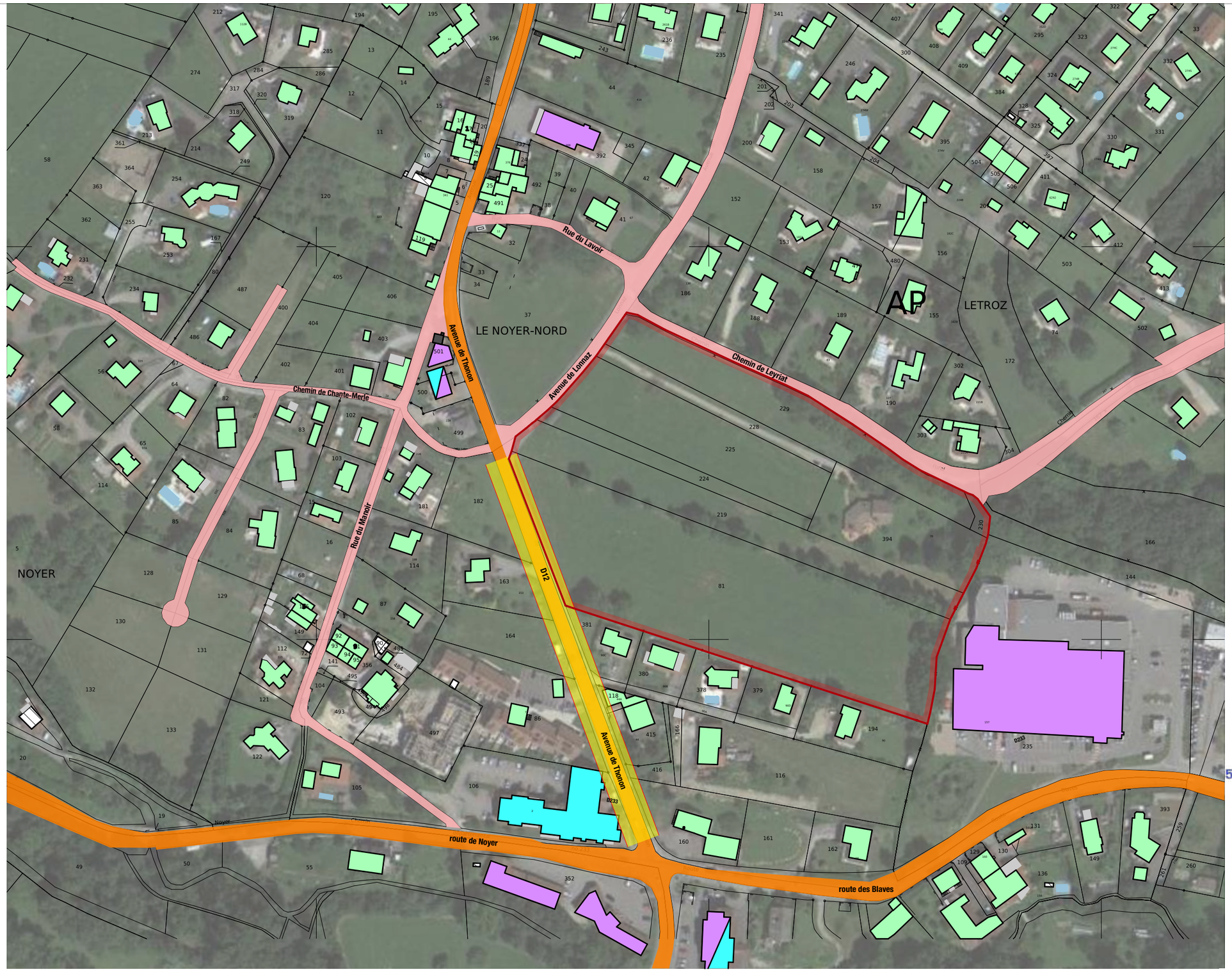

LEGENDE

- Emplacement projet
- Voie départementale
- Voie communale
- Classement acoustique (catégorie 4)
- Logement individuel
- Logements collectifs
- Equipements publics
- Tertiaires/Commerces
- Cours d'eau

SPIRIT ALPES
contact.alpes@spirit.net
SIRET 95123613200027

STUDIO D'ARCHITECTURE
FLORENT MAKO
5 rue Chantemerle - 74100 VILLE-LA-GRAND
Tél. 04 50 87 05 86 - Fax 04 50 95 55 17
SARL au capital de 500 000,00 €
Siret 383 939 220 00024 - Code APE 7111Z
TVA intracommunautaire FR 86 383 939 220

0 50 100m
Echelle métrique

MAITRE D' OUVRAGE	**SPIRIT ALPES** 439, Route des Contamines, 74370, ARGONAY		**EE**	Demande d'examen au cas par cas	FLORENT MAKO ARCHITECTE D.P.L.G. 5, RUE CHANTEMERLE 74100 VILLE LA GRAND Tel : 04-50-87-05-86 studiomako@studiomako.com
			AFF. 23-10-90	A6 **Plan des abords**	
			DATE 18/10/2024		
OUVRAGE	**PROPOSITION D'AMENAGEMENT**	LE NOYER SUD, 74200, ALLINGES	ECH. 1:2000	DESSIN *d.c@studiomako.com*	FICHIER *23-10-90 SPIRIT - Allinges.pln*

LEGENDE

- Emplacement projet
- Voie départementale
- Voie communale
- Classement acoustique (catégorie 4)
- Logement individuel
- Logements collectifs
- Equipements publics
- Tertiaires/Commerces
- Cours d'eau

SPIRIT ALPES
contact.alpes@spirit.net
SIRET 95123613200027

STUDIO D'ARCHITECTURE
FLORENT MAKO
5 rue Chantemerle - 74100 VILLE-LA-GRAND
Tel. 04 50 87 05 86 - Fax 04 50 95 55 17
SARL au capital de 500 000,00 €
Siret 383 939 220 00024 - Code APE 7111Z
TVA intracommunautaire FR 86 383 939 220

0 50 100m

Echelle métrique

MAITRE D' OUVRAGE	**SPIRIT ALPES** 439, Route des Contamines, 74370, ARGONAY		EE	Demande d'examen au cas par cas	FLORENT MAKO ARCHITECTE D.P.L.G. 5, RUE CHANTEMERLE 74100 VILLE LA GRAND Tel : 04-50-87-05-86 studiomako@studiomako.com
			AFF. 23-10-90	A6 **Plan des abords - Végétations**	
			DATE 18/10/2024		
OUVRAGE	**PROPOSITION D'AMENAGEMENT**	LE NOYER SUD, 74200, ALLINGES	ECH. 1:2000	DESSIN *d.c@studiomako.com*	FICHIER *23-10-90 SPIRIT - Allinges.pln*