



Dossier : Reconquête pastorale

Action : Projet de restauration de parcelle embroussaillée

Rédacteur : EM (SMPNRVA)

Date : 01/08/2023

Lieu : Pomier 63680 SAINT DONAT

Objet : Compte-rendu de visite de terrain

Présents :

- | | |
|-------------------|---|
| - Robert GREGOIRE | Propriétaire (ancien exploitant agricole) |
| - Gabriel ANDRE | Conseil départemental du Puy-de-Dôme – conseiller forestier |
| - Nadège JOURNET | Conseil départemental du Puy-de-Dôme – service agriculture |
| - Elodie MARDINÉ | PNR Volcans d'Auvergne – Chargée de mission Agroenvironnement |

Contexte de la visite

M. Grégoire a acquis la parcelle cadastrée H96 au lieu-dit Pomier 63680 SAINT-DONAT en 2022. Il s'agit d'une parcelle précédemment plantée en Epicéa qui a été exploitée il y a 12 ou 15 ans. Suite à cette exploitation, aucune intervention n'a été réalisée ni en termes de replantation forestière ni en termes d'exploitation agricole.

Il souhaiterait désormais valoriser cette parcelle par le pâturage.

Relevé d'échanges

Observations de terrain

Les souches d'Epicéa présentent se sont bien dégradées et n'ont pas vocation à faire l'objet de broyage ou de dessouchage car elles se délitent au moindre impact. Il en va de même pour les sections de troncs laissés dans la parcelle.

En l'absence d'interventions se sont développés des bosquets comprenant des Sorbiers, des Frênes, des Hêtres, des Sureaux, des Genêts à balais et autres arbres et arbustes.

Dans les parties herbacées qui constituaient les claières précédemment, le fond prairial est bien reparti (Agrostide capillaire, petites fétuques, Potentielle tormentille, Fenouil des Alpes...).

Perspectives de réhabilitation à vocation de pâturage

La question du choix d'un broyage ou d'un dessouchage se pose. Les restes de la plantation d'Epicéas n'ont pas vocation à être traités puisque leur état de dégradation avancée ne nécessite pas d'intervention. Il s'agit plutôt de traiter les arbres et arbustes qui se sont développés depuis. Un broyage entraînerait potentiellement une forte quantité de litière au sol qui pourrait impacter le développement de la strate herbacée. Un dessouchage avec export des souches devra être compensé par un régallage de la surface pour éviter de trop nombreux creux.

- ⇒ La question de la solution technique la plus appropriée sera discutée avec l'entrepreneur qui doit intervenir sur le terrain
- ⇒ Quelle que soit la solution choisie, **il est demandé de conserver des haies autour de la parcelle et des bosquets au sein de la parcelle** à la fois au titre du bien-être animal (abris par rapport aux conditions météorologiques : vent, pluie, canicule...) et au titre de la trame verte pour maintenir une connexion avec les parcelles présentant arbres et arbustes tout autour
- ⇒ La **zone humide** identifiée à l'ouest de la parcelle fera l'objet d'une **attention particulière** lors de la circulation des engins. Les ronces qui l'occupent pourront être retirées mais il faudra veiller à prendre en compte la faible portance du sol

La question des **modalités de maintien de l'ouverture du milieu** est posée. A termes, ce sont les vaches voisines qui devraient pâturer cette parcelle. Toutefois dans une phase intermédiaire de stabilisation de la

végétation, il est envisagé un pâturage ovin. En effet, celui-ci permettrait de limiter la repousse des végétations arbustives et arborées qui pourraient repartir rapidement et la moindre pression sur le sol et les zones érodées devraient permettre à la végétation herbacée de reconquérir les zones de sol nu (zones dessouchées si c'est l'option retenue). Un rapprochement pourrait être envisagé avec un exploitant ovin de Nadeil en lien avec sa transhumance vers la station de ski de Chastreix Sancy.

Concernant l'**abreuvement**, les parcelles de pâturage voisines sont desservies à l'ouest par la canalisation d'eau potable qui alimente le village de St Donat et passe en bordure de parcelle. Celle-ci devrait profiter de la même ressource.

En termes d'**accès**, cette parcelle sera reliée à la parcelle H95 voisine et le pâturage y sera similaire. A noter que cette parcelle H95 ne présente pas à l'heure actuelle de trace de déséquilibre dans la gestion de son pâturage (pas de surpâturage ni de sous-pâturage).

Démarches administratives

La localisation et la teneur des travaux font qu'ils sont **exonérés d'évaluation d'incidence** (situés à plus de 600m du site Natura 2000 Monts Dore et de la Réserve Naturelle Nationale de Chastreix-Sancy et l'incidence envisagée des travaux ne devrait pas concerner ces sites).

L'absence de haie identifiée au titre des BCAA et le classement au titre de la réglementation des boisements comme parcelle n'ayant pas une vocation forestière **exonèrent le projet de demande de défrichement** auprès de la DDT63.

Une **évaluation cas-par-cas** auprès de l'autorité environnementale est nécessaire en lien avec la réouverture du milieu.

Le projet de travaux de réhabilitation de parcelle embroussaillée à vocation de reconquête pastorale fait l'objet d'une **demande de financement de la part du CD63** à hauteur de 50% des travaux (application d'un plafond de subventions de 1 200€/ha). La révision en cours de la réglementation des boisements empêchera l'instruction du dossier de demande de financement auprès du CD63 à partir du moment où la phase d'enquête publique sera lancée => soit le dossier est complet et instruit dans les 3 mois, soit il sera instruit après la phase d'enquête publique en fonction du résultat de celle-ci. Les échéances de mise en œuvre dépendent de l'urgence exprimée par le pétitionnaire. Il ne semble pas y avoir de caractère d'urgence dans la réalisation de ces travaux.

La question de la possibilité de déclarer cette parcelle à la PAC après remise en état se pose.

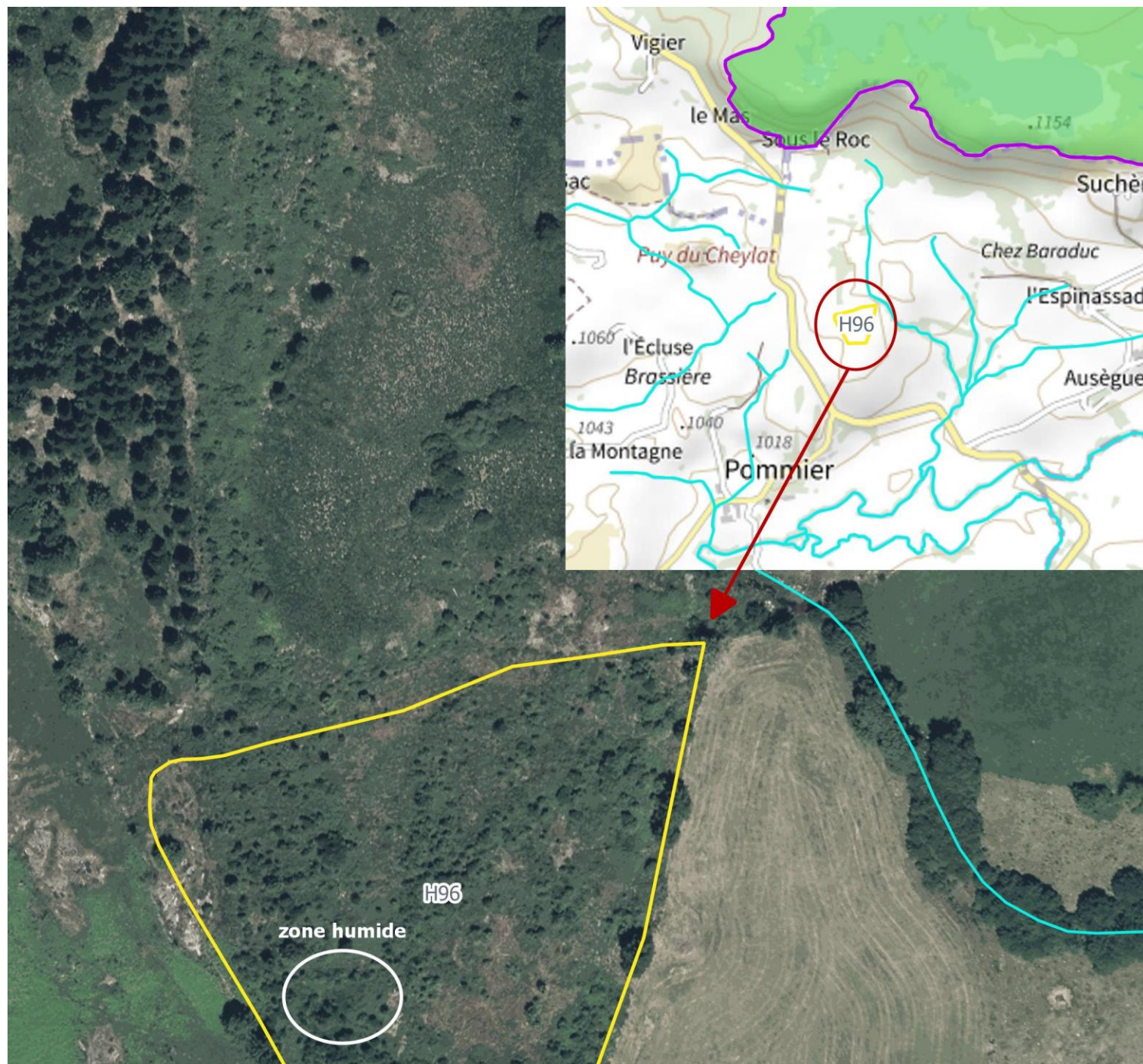

Projet reconquête pastorale

Projet dessouchage M. Grégoire
Pommier SAINT-DONAT

- Parcelle concernée
- Cours d'eau 63
- Natura 2000 Monts Dore
- RNN RNR
- PNR Volcans d'Auvergne