

# Construction du Crématorium de Blyes

## construction

Allée des noisetiers BLYES01150

SUIVI PROJET

Présentation

04.10.22 A Emission originale

03 10 22

OGF  
William RICHARD  
Directeur Service Travaux & Maintenance  
31, rue de Cambrai  
75946 PARIS Cedex 19

**A22 12 BLY**

**MAITRE D'OUVRAGE**  
OGF

31 Rue de Cambrai 75946 Paris Cedex 19

**MAITRE D'OEUVRE**  
ART-CAM Architectures  
21 rue Chaponnay 69003 LYON

**ARTCAM**  
ARCHITECTURES  
21 rue Chaponnay - 69003 LYON  
SARL d'Architecture N° Ordre National Architecture 513126  
RCS de Lyon 511 149 585 - Code APE : 7111Z  
Tél. : +33 (0)4 72 74 26 70

**ARTCAM**  
ARCHITECTURES



SITUATION TERRITOIRE

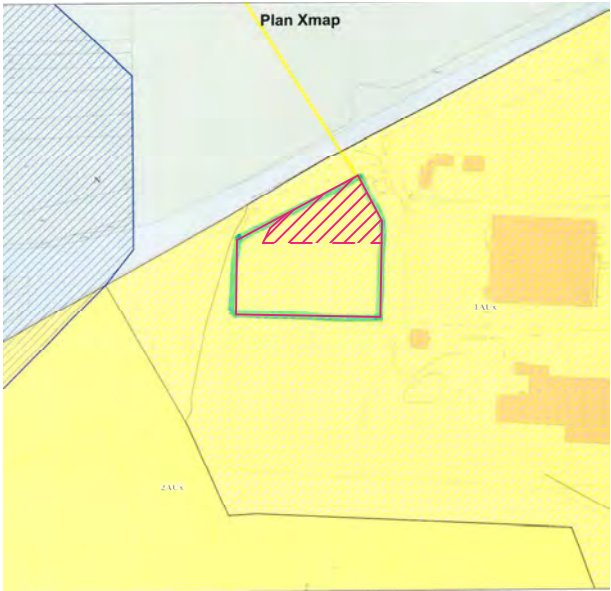

ZONAGE GRAPHIQUE PLU

**ZONE 1AUX : Zone d'activités artisanales, industrielles, ou commerciales et de services**

*Cette zone est localisée dans le périmètre du parc d'activité PIPA, qui regroupe un ensemble d'activités artisanales, industrielles, commerciales et de services.  
Les éléments bâtis sont en recul des voies, ordonnancés de façon discontinue au sein d'une composition paysagère.*

**CADASTRE**

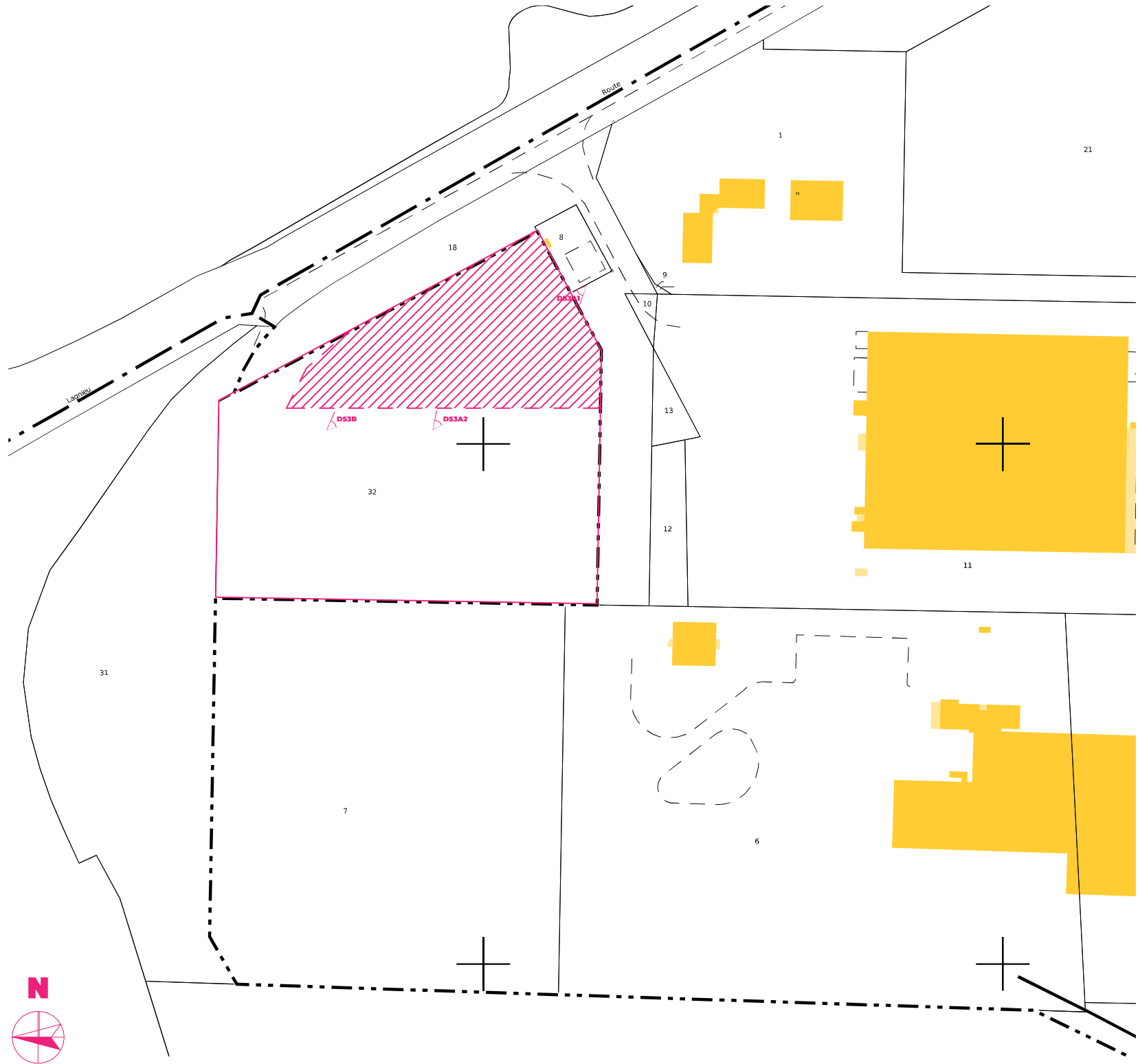

RÉFÉRENCES CADASTRALES : 000 AB 32  
SUPERFICIE DU TERRAIN : 5 005 m<sup>2</sup>  
ADRESSE : Allée des noisetiers BLYES 01150

- situation des visuels de la PC07 permettant de situer le terrain dans son environnement proche : vue n° 07.
- pour les visuels de la PC08 permettant de situer le terrain dans le paysage lointain : non repérables sur plan de masse car prise de vue aérienne.

**A22 12 BLY**

Construction du  
Crématorium de Blyes

Allée des noisetiers BLYES 01150

TITRE :  
Plan de situation

ECHELLE : -

FORMAT : A3

PHASE : DEMANDE D'EXAMEN AU CAS  
PAR CAS POUR UNE EVALUATION  
ENVIRONNEMENTALE

**N° DS02**

**Maître d'ouvrage**

OGF  
William Richard  
31 Rue de Cambrai 75946 Paris Cedex 19  
Tel : 06 07 76 14 32  
william.richard@ogf.fr

OGF 03 10 22  
William RICHARD  
Directeur Service Travaux & Maintenance  
31, rue de Cambrai  
75946 PARIS Cedex 19

**Equipe de Maîtrise d'œuvre**  
Architecte

ART-CAM Architectures - référent : ACH  
Tel : 04 72 74 26 70  
agence@art-cam.fr

**Economiste, BET Structure, BET HOP, BET VPD**

CETEAM - Nicolas Rouchon  
nicolas.rouchon@ceteam.eu

NOTA : tout reproduction est interdite. Ce document est la propriété de l'entreprise ART-CAM Architectures. En conséquence, les plans du présent document ne peuvent servir comme plans d'exécution. Si tel était le cas, cette utilisation serait sous la responsabilité exclusive du maître d'ouvrage.

**Modifications :**

04.10.22 A Emission Originale





VUE DS3A1



VUE DS3A2

# A22 12 BLY

Construction du  
Crématorium de Blyes

Allée des noisetiers BLYES 01150

TITRE :  
Terrain dans son  
environnement  
proche

ECHELLE : -

FORMAT : A3

PHASE : DEMANDE D'EXAMEN AU CAS  
PAR CAS POUR UNE EVALUATION  
ENVIRONNEMENTALE

N° DS3A

Maître d'ouvrage

OGF  
William Richard  
31 Rue de Cambrai 75946 Paris Cedex 19  
Tel : 06 07 76 14 32  
william.richard@ogf.fr

03 10 22  
William RICHARD  
Directeur Service Travaux & Maintenance  
31, rue de Cambrai  
75946 PARIS Cedex 19

Equipe de Maîtrise d'œuvre  
Architecte  
ART-CAM ARCHITECTURES  
ART-CAM Architectures - référent : ACH  
Tel : 04 72 74 26 70  
agence@art-cam.fr  
Société d'Architectes N° Ordre Nationale Architecture 513126  
RCS Lyon 511 149 585 - Code APE : 7111Z  
Tel : +33 (0)4 72 74 26 70

Economiste BET Structure, BET HFE, BET VRD  
CETEAM - Nicolas Rouchon  
nicolas.rouchon@ceteam.eu

NOTA : tout reproduction est interdite. Ce document est la propriété de l'entreprise ART-CAM Architectures. En conséquence, les plans du présent document ne peuvent servir comme plans d'exécution. Si tel était le cas, cette utilisation serait sous la responsabilité exclusive du maître d'ouvrage.

Modifications :		
04.10.22	A	Emission Originale



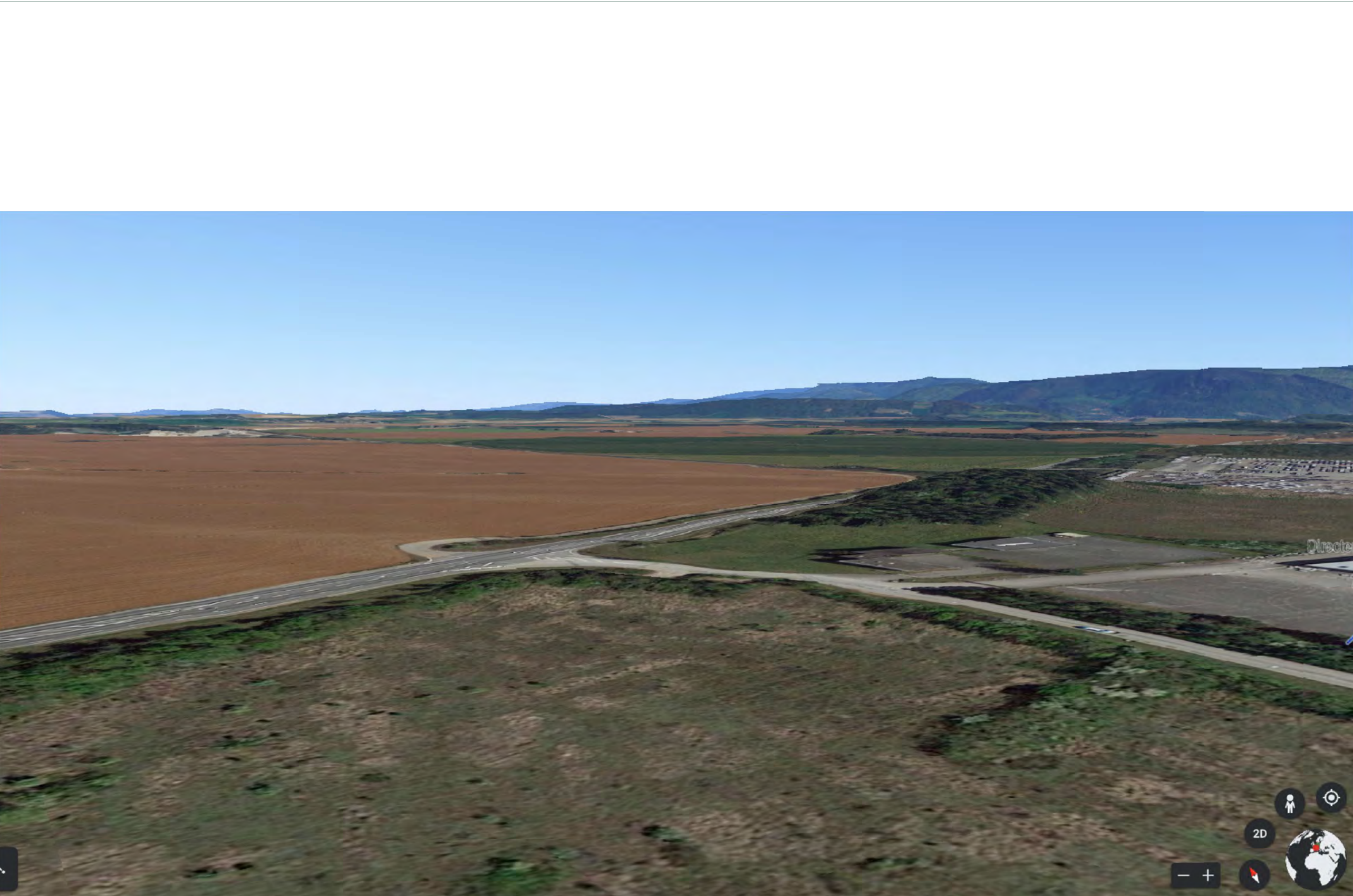

A22 12 BLY

Construction du  
Crématorium de Blyes

Allée des noisetiers BLYES 01150

TITRE :

Terrain dans son  
paysage lointain

ECHELLE :

1:1,37

FORMAT :

A3

PHASE : DEMANDE D'EXAMEN AU CAS  
PAR CAS POUR UNE EVALUATION  
ENVIRONNEMENTALE

N° DS3B

Maître d'ouvrage

OGF  
William Richard  
31 Rue de Cambrai 75946 Paris Cedex 19  
Tel : 06 07 76 14 32  
william.richard@ogf.fr

OGF 03 10 22  
William RICHARD  
Directeur Service Travaux & Maintenance  
31, rue de Cambrai  
75946 PARIS Cedex 19

Equipe de Maîtrise d'oeuvre  
Architecte

ART-CAM Architectures - Référent : ACH  
Tel : 04 72 74 26 70  
agence@art-cam.fr

ART-CAM  
ART-CAM Architectures - Référent : ACH  
Tel : 04 72 74 26 70  
agence@art-cam.fr  
SIREN : 511 145 585 - Code APE : 7111Z  
Rég. : 1133 04 72 74 26 70

Economiste, BET Structure, BET H/E, BET VRD

CETEAM - Nicolas Rouchon  
nicolas.rouchon@ceteam.eu

CETEAM

NOTA : tout reproduction est interdite. Ce document est la  
propriété de l'entreprise ART-CAM Architectures. En  
conséquence, les plans du présent document ne peuvent  
servir comme plans d'exécution. Si tel était le cas, cette  
utilisation serait sous la responsabilité exclusive du maître  
d'ouvrage.

Modifications :

04.10.22 A Emission Originale

NOTA : document non destiné à l'exécution, toute reproduction est interdite.





A22 12 BLY

Construction du  
Crématorium de Blyes

Allée des noisetiers BLYES 01150

TITRE :  
Plan masse projet

ECHELLE : 1/750

FORMAT : A3

PHASE : DEMANDE D'EXAMEN AU CAS  
PAR CAS POUR UNE EVALUATION  
ENVIRONNEMENTALE

N° DS4A

Maître d'ouvrage

OGF  
William Richard  
31 Rue de Cambrai 75946 Paris Cedex 19  
Tel : 06 07 76 14 32  
william.richard@ogf.fr

OGF 03 10 22

William RICHARD  
Directeur Service Travaux & Maintenance  
31, rue de Cambrai  
75946 PARIS Cedex 19

Equipe de Maîtrise d'oeuvre  
Architecte

ART-CAM Architectures - référent : ACH  
Tel : 04 72 74 26 70  
agence@art-cam.fr N° Ordre National Architecture 513126  
RCS Lyon 512 749 585 - Code APE : 7111Z  
ART-CAM  
SAFCEH +33 (0)4 72 74 26 70

Economiste, BET Structure, BET HOB, BET VRD

CETEAM - Nicolas Rouchon  
nicolas.rouchon@ceteam.eu

NOTA : tout reproduction est interdite. Ce document est la  
propriété de l'entreprise ART-CAM Architectures. En  
conséquence, les plans du présent document ne peuvent  
servir comme plans d'exécution. Si tel était le cas, cette  
utilisation serait sous la responsabilité exclusive du maître  
d'ouvrage.

Modifications :

04.10.22 A Emission Originale



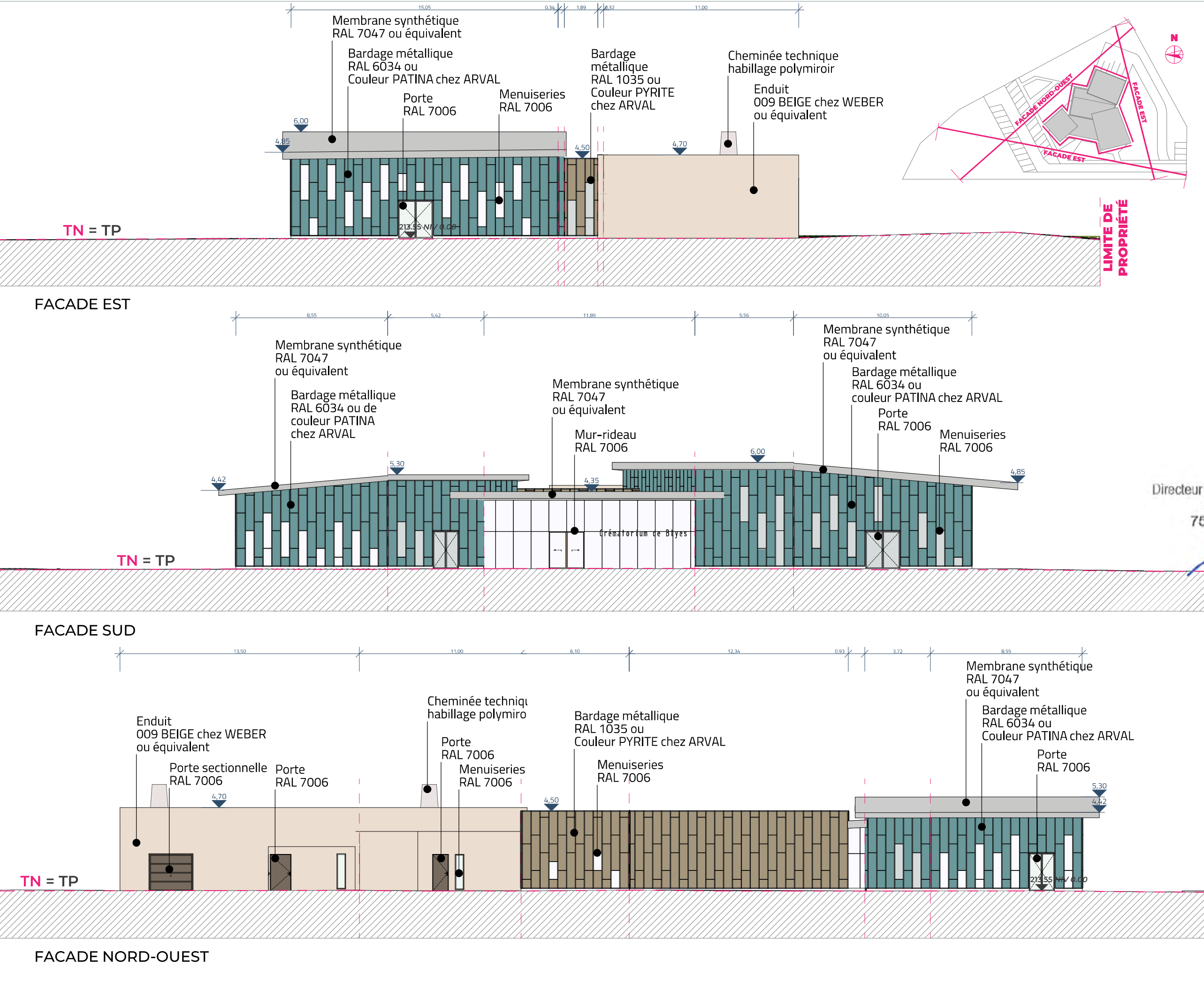

A22 12 BLY

Construction du  
Crématorium de Blyes

Allée des noisetiers BLYES 01150

TITRE :  
Plan des façades  
projet

ECHELLE : 1:200

FORMAT : A3

PHASE : DEMANDE D'EXAMEN AU CAS  
PAR CAS POUR UNE EVALUATION  
ENVIRONNEMENTALE

N° DS4B

Maître d'ouvrage

OGF  
William Richard  
31 Rue de Cambrai 75946 Paris Cedex 19  
Tel : 06 07 76 14 32  
william.richard@ogf.fr

OGF 03 10 22

William RICHARD  
Directeur Service Travaux & Maintenance  
31, rue de Cambrai  
75946 PARIS Cedex 19

Equipe de Maîtrise d'oeuvre  
Architecte

ART-CAM Architectures - référent : ACH  
Tel : 04 72 74 26 70  
agence@art-cam.fr  
ART-CAM Architectures - référent : ACH  
Tel : 04 72 74 26 70  
agence@art-cam.fr

Economiste, BET Structure, BET HQE, BET VRD

CETEAM - Nicolas Rouchon  
nicolas.rouchon@ceteam.eu

NOTA : tout reproduction est interdite. Ce document est la  
propriété de l'entreprise ART-CAM Architectures. En  
conséquence, les plans du présent document ne peuvent  
servir comme plans d'exécution. Si tel était le cas, cette  
utilisation serait sous la responsabilité exclusive du maître  
d'ouvrage.

Modifications :

04.10.22 A Emission Originale



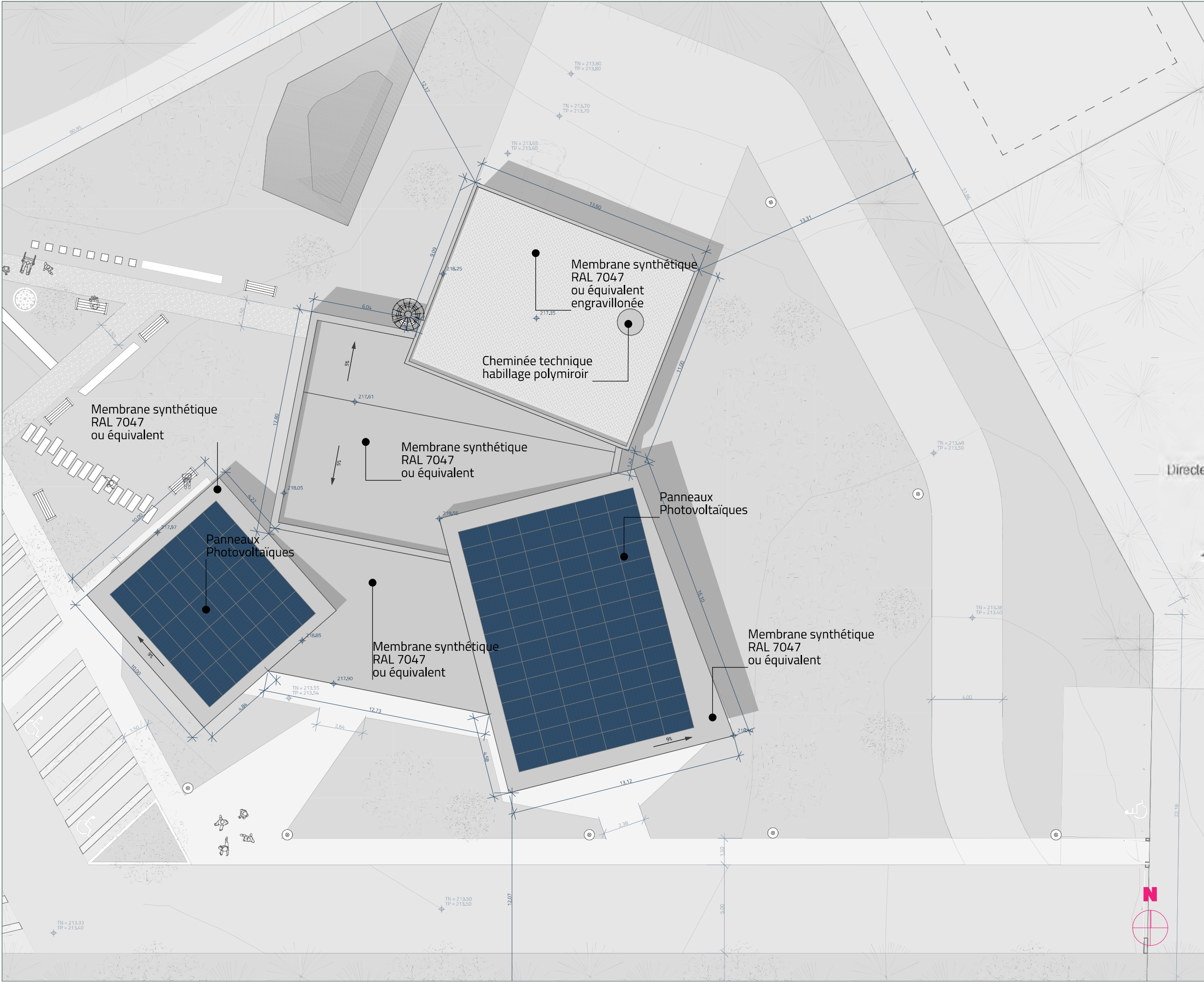

# A22 12 BLY

## Construction du Crématorium de Blyes

Allée des noisetiers BLYES 01150

TITRE :  
Plan des façades  
toitures projet

ECHELLE : 1:200

FORMAT : A3

PHASE : DEMANDE D'EXAMEN AU CAS  
PAR CAS POUR UNE EVALUATION  
ENVIRONNEMENTALE

N° DS4C

Maître d'ouvrage

OGF  
William Richard  
31 Rue de Cambrai 75946 Paris Cedex 19  
Tel : 06 07 76 34 82  
william.richard@ogf.fr  
03 10 22  
OGF  
William RICHARD  
Directeur Service Travaux & Maintenance  
31, rue de Cambrai  
75946 PARIS Cedex 19

Equipe de Maîtrise d'oeuvre  
Architecte

ART-CAM Architectures - Fédérant : ACH  
Tel : 04 72 74 26 70  
agence@art-cam.fr  
ART-CAM  
RCS Lyon 511 453 585 - Collège : 71112  
S.A.R.L. - N° SIRET : 511 453 585 0001 - N° TVA : 205 124 727 426 70

Economiste: BET Structure, BET HOF, BET VRD

CETEAM - Nicolas Rouchon  
nicolas.rouchon@ceteam.eu

NOTA : tout reproduction est interdite. Ce document est la  
propriété de l'entreprise ART-CAM Architectures. En  
conséquence, les plans du présent document ne peuvent  
servir comme plans d'exécution. Si tel était le cas, cette  
utilisation serait sous la responsabilité exclusive du maître  
d'ouvrage.

Modifications :

04.10.22 A Emission Originale



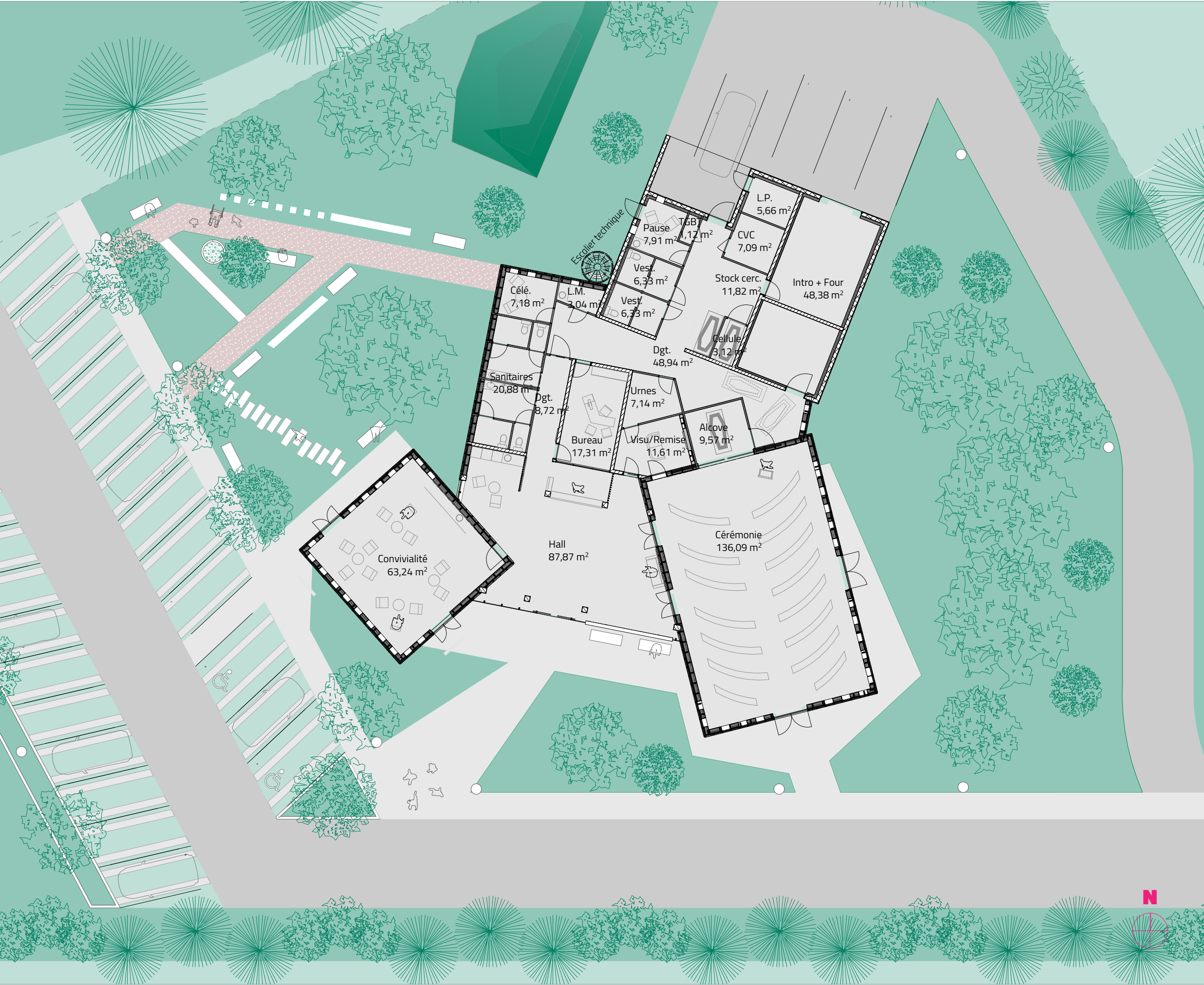

# A22 12 BLY

## Construction du Crématorium de Blyes

Allée des noisetiers BLYES01150

TITRE :  
Plan

ECHELLE : 1/200

FORMAT : A3

PHASE : DEMANDE D'EXAMEN AU CAS  
PAR CAS POUR UNE  
EVALUATION  
ENVIRONNEMENTALE

N° DS4D

### Maître d'ouvrage

OGF  
William Richard  
31 Rue de Cambrai 75946 Paris Cedex  
19  
Tel : 06 07 76 14 32

### Equipe de Maîtrise d'oeuvre Architecte Mandataire

ART-CAM Architectures - référent : ACH  
Tel : 04 72 74 26 70

ARTCAM  
ARCHITECTURES

NOTA : tout reproduction est interdite. Ce document est la propriété de l'entreprise ART-CAM Architectures. En conséquence, les plans du présent document ne peuvent servir comme plans d'exécution. Si tel était le cas, cette utilisation serait sous la responsabilité exclusive du maître d'ouvrage.

### Modifications :

05.08.22 A Emission Originale  
03.10.22 B Pièces complémentaires





# A22 12 BLY

## Construction du Crématorium de Blyes

Allée des noisetiers BLYES 01150

TITRE :  
Plan des abords du  
projet

ECHELLE : 1:1,37

FORMAT : A3

PHASE : DEMANDE D'EXAMEN AU CAS  
PAR CAS POUR UNE EVALUATION  
ENVIRONNEMENTALE

### N° DS05

#### Maître d'ouvrage

OGF  
William Richard  
31 Rue de Cambrai 75946 Paris Cedex 19  
Tel : 06 07 76 14 32  
william.richard@ogf.fr

03 10 22

William RICHARD  
Directeur Service Travaux & Maintenance  
31, rue de Cambrai  
75946 PARIS Cedex 19

#### Equipe de Maîtrise d'oeuvre Architecte

ART-CAM Architectures  
ART-CAM Architectures - Référent : ACH  
Tel : 04 72 74 26 70  
agence@art-cam.fr  
ART-CAM Architectures - 69003 LYON  
agence@art-cam.fr  
ART-CAM Architectures - 69003 LYON  
agence@art-cam.fr  
ART-CAM Architectures - 69003 LYON  
agence@art-cam.fr

#### Economiste, BET Structure, BET QE, BET VRD

CETEAM - Nicolas Rouchon  
nicolas.rouchon@ceteam.eu

NOTA : tout reproduction est interdite. Ce document est la  
propriété de l'entreprise ART-CAM Architectures. En  
conséquence, les plans du présent document ne peuvent  
servir comme plans d'exécution. Si tel était le cas, cette  
utilisation serait sous la responsabilité exclusive du maître  
d'ouvrage.

#### Modifications :

04.10.22 A Emission Originale